

## *Presentazione*

Con questo volume si è voluto fornire uno strumento conoscitivo delle caratteristiche strutturali delle aziende agricole dei 60 Comuni della provincia di Viterbo.

La provincia di Viterbo, con la sua spiccata vocazione agricola, sta rivelandosi di grande interesse nell'ottica dello sviluppo di due filiere che nella Tuscia Viterbese stanno assumendo un valore strategico: il turismo - che con l'agriturismo in provincia sta vivendo un buon momento in parziale controtendenza con il settore in generale - e la lavorazione agroalimentare, che vede nei prodotti tipici e di qualità una delle sue massime espressioni.

Molto c'è da intraprendere per coniugare l'agricoltura e la tradizione con un'impostazione moderna e competitiva, è evidente anche dall'analisi dei dati contenuti nel volume quanto si deve fare sul versante dell'innovazione e della gestione imprenditoriale delle aziende agricole per incrementare anche la competitività stessa del territorio. E' proprio a questo scopo che punta la recente realizzazione del marchio collettivo della Tuscia Viterbese.

Il marchio collettivo della Tuscia Viterbese, infatti, pur realizzato in un'ottica generale di valorizzazione del territorio, vede proprio nei prodotti che discendono dalla tradizione agricola della Tuscia Viterbese uno dei suoi punti di forza. Questa iniziativa ha visto un'importante sinergia della provincia di Viterbo e della Camera di Commercio soprattutto nella concretizzazione delle strategie proprie del marchio collettivo. Sinergia che continua su altri versanti che vanno dalla stesura di questo volume al coordinamento di importanti manifestazioni promozionali quali quelle del vino e della castagna, collaborazioni che possono essere un esempio dell'importanza di questo tipo di cooperazioni, anche nell'ottica attuale, sempre più rigorosa, di una sempre maggiore efficienza e razionalizzazione della spesa pubblica.

**Il Presidente della provincia di Viterbo  
(Giulio MARINI)**

**Il Presidente della C.C.I.AA. di Viterbo  
(Ferindo PALOMBELLA)**

## CARATTERISTICHE STRUTTURALI DELLE AZIENDE AGRICOLE DEI COMUNI DELLA TUSCIA VITERBESE

### Introduzione

Nel contesto economico nazionale l'agricoltura nel 2002 pesa meno del 3% e presenta discrete variazioni in diminuzione nell'arco dell'ultimo decennio. L'incidenza del valore aggiunto al costo dei fattori sul totale nazionale è passato dal 4,1% del 1991 al 3,8% del 1997 fino al 2,6% del 2002. Questi valori sono mediamente superiori a quelli dei Paesi europei più industrializzati dove il peso relativo sia in termini di occupati che di valore aggiunto del settore agricolo è meno rilevante, anche se si sta verificando negli ultimi anni una certa convergenza. La provincia di Viterbo rappresenta in un certo senso una delle particolarità nel panorama nazionale, è infatti nota la sua "vocazione" agricola che si può rappresentare con due dati principali. Nel 2003 (rilevazione media annua), gli addetti nel comparto agricolo rappresentano, a Viterbo, l'11,5% degli occupati totali contro un dato regionale pari al 2,6% ed un corrispondente nazionale sceso al di sotto del 5%. Per quanto riguarda il valore aggiunto, nel 2002, la percentuale afferente all'agricoltura, nella provincia, è del 7,2%, contro un dato regionale dell'1,4% e del 2,6% per l'Italia, dato questo che colloca la provincia di Viterbo al 7° posto in Italia per questa particolare graduatoria.

### Produzione Lorda Vendibile (PLV)

Analizzando la produzione ai prezzi di base dell'agricoltura e della silvicoltura, si evidenzia una discreta distribuzione delle colture con un 34,7% della P.L.V. relativa alle colture erbacee, un 30,6% per le coltivazioni legnose, il 23,8% dei prodotti zootecnici ed infine, come componenti residuali il 9,6% per i servizi annessi e solo l'1,3% per i prodotti forestali.

Nel gruppo delle colture erbacee importanti le quote rappresentate dalle voci cereali (13,1%) e patate e ortaggi (14,6%). Nel primo caso con una discreta concentrazione nel frumento in particolare quello duro e nella seconda voce oltre alla patata, risultano importanti, grazie al loro elevato valore aggiunto, le coltivazioni di pomodoro, asparagi, peperoni ed altre ortive la cui produzione si concentra nella zona della Maremma Laziale.

Tra le coltivazioni legnose, spiccano per importanza, seppur con valori non elevatissimi, le coltivazioni vitivinicole (4,9%), importanti per la presenza di 6 D.O.C. e due I.G.T., olivicole (5%), con una D.O.P. riconosciuta ed un'altra in fase di approvazione presso la Comunità Europea. Ma la parte più consistente delle coltivazioni legnose è rappresentata dai fruttiferi in generale (20,6%), tra i quali spicca il nocciolo, coltivazione estremamente diffusa nelle zone collinari della provincia ed in attesa del riconoscimento D.O.P. ai fini di una maggiore valorizzazione di un prodotto importante nell'economia provinciale.

Nel settore zootecnico non va sottovalutata l'importanza del bestiame con una quota del 14,21% della

P.L.V. e tra i prodotti zootecnici del latte (8,14%), prodotti che contribuiscono alla tipicità del territorio della Tuscia Viterbese.

Graf. 1 - Produzione Totale Lorda ai prezzi di base

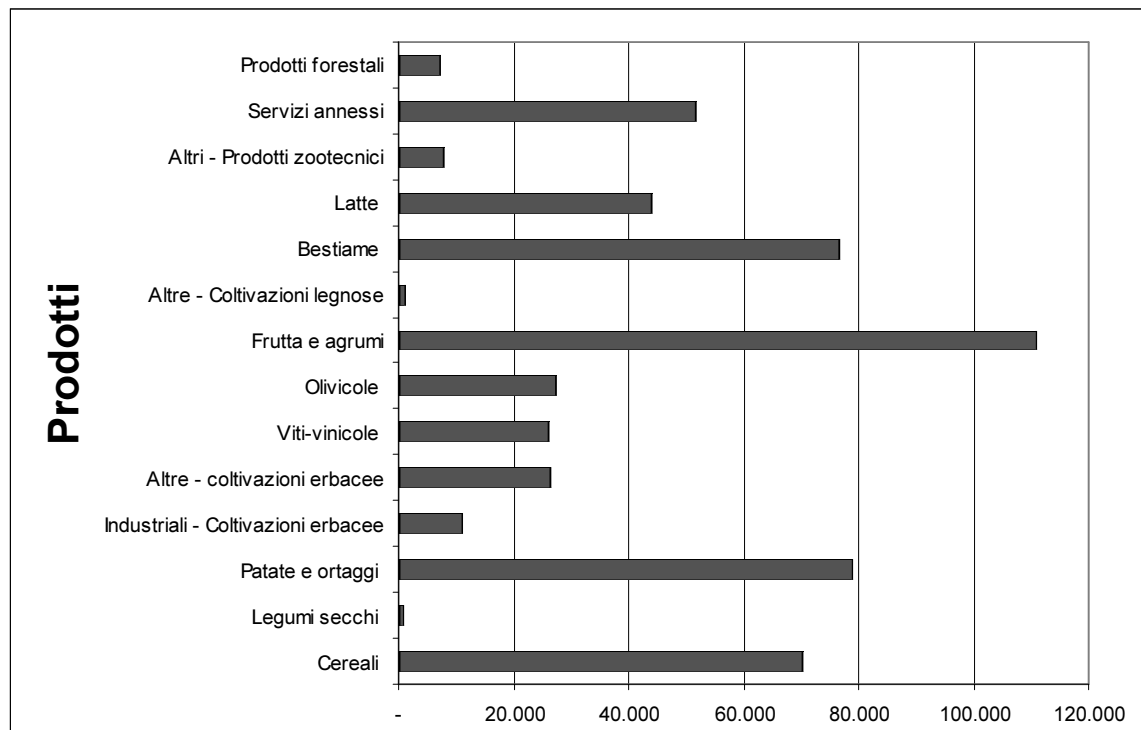

### Le caratteristiche strutturali delle aziende

Alla data di riferimento del V° Censimento dell'agricoltura, 22 Ottobre 2000, sono state rilevate in provincia di Viterbo 38.144 aziende ed una superficie totale di 280.596,60 ettari. Rispetto al Censimento del 1990 si è registrata una diminuzione di 1.147 aziende, pari ad un -3%, ed un calo 18.866,58 ettari nella superficie, -6,7%. Questa flessione diversificata tra questi due parametri ha generato un calo anche nella superficie media aziendale che è passata dai 7,63 ettari del 1990 ai 7,36 del 2000.

Le diminuzioni riscontrate, possono definirsi fisiologiche e risultano inferiori sia al dato regionale, il quale ha registrato un calo del 10,1% nel numero delle aziende e del 16,4%, nella superficie totale,

sia del dato nazionale, che ha evidenziato una flessione del 14,2% nel numero di aziende e del 13,6% per quanto concerne la superficie totale.

Anche la superficie media, pur essendo piuttosto bassa per una provincia vocata come quella di Viterbo, supera abbondantemente quella regionale (4,99 ettari) ed è in linea con quella nazionale (7,56 ettari).

Analizzando la distribuzione delle aziende per classi di superficie appare evidente la presenza preponderante di piccolissime aziende che utilizzano meno di 1 ettaro di superficie e che rappresentano oltre il 40% del totale provinciale.

Considerando tutte le realtà che occupano meno di dieci ettari di terreno, le quali possono essere definite come agricoltura part-time in considerazione di un reddito

prodotto non sufficiente a sostenere una famiglia, raggiungiamo l'89,4% delle aziende censite nel 2000.

Questo fenomeno presenta una tendenza di fondo non facilmente analizzabile, infatti mentre decrescono il numero di aziende con una superficie superiore ai 100 ettari, aumentano, anche in maniera consistente tutte quelle tra i 20 ed i 100 ettari, per poi decrescere nuovamente nelle classi tra 1 ettaro e 10 ettari. Un movimento altalenante che non fa prefigurare particolari inversioni di tendenza o ridimensionamenti.

Graf. 2 - Numero di aziende per classe di S.A.U.

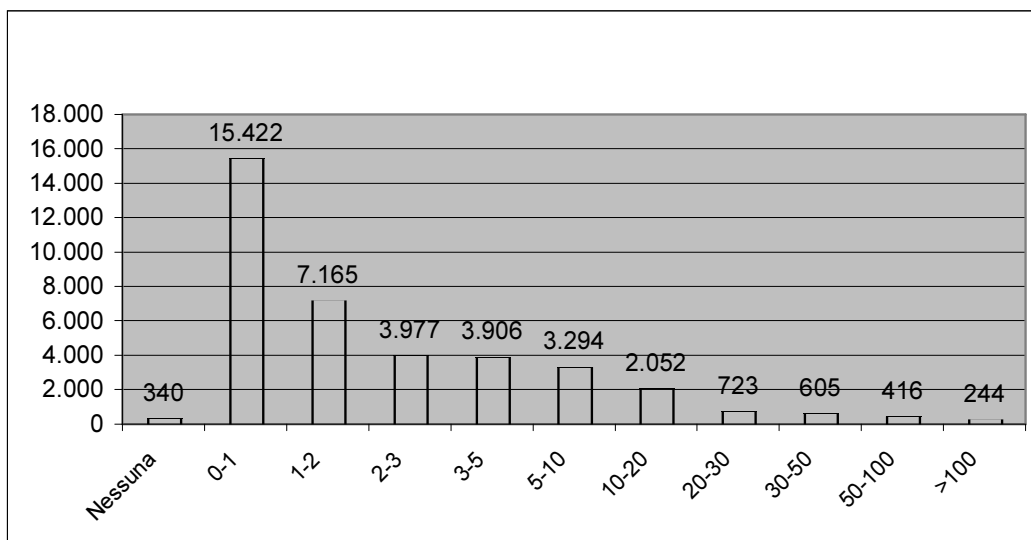

Graf. 3 -Aziende per classe di S.A.U. (1990-2000)

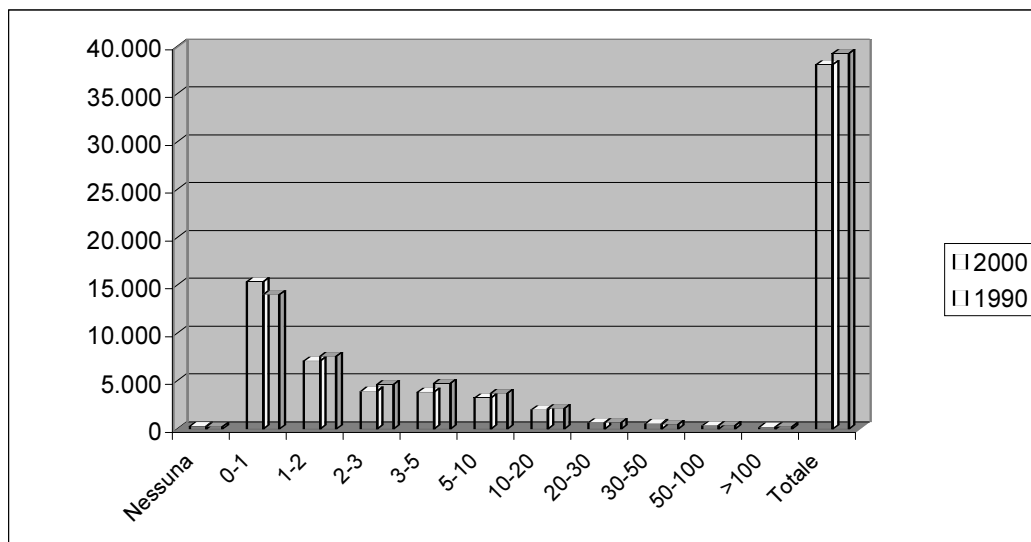

Altro aspetto importante riguarda la forma di conduzione delle aziende, sebbene nell'ultima rilevazione censuaria si sia riscontrata una certa flessione del numero di aziende, la conduzione diretta del coltivatore, rimane la gestione maggiormente privilegiata nella provincia di Viterbo, con un peso percentuale sul totale pari al 94,6%. Di queste ben il 94,1% viene gestita con sola manodopera familiare. La conduzione con salariati, che rimane la forma di conduzione indicativa di una gestione imprenditoriale, rappresenta, con sole 1983 aziende, il 5,3% delle aziende agricole della Tuscia. Un dato positivo è l'aumento che si è registrato nel decennio intercensuario di questa tipologia gestionale, pari al 33%. Residuali e poco importanti le altre forme di conduzione.

Relativamente al titolo di possesso dei terreni, la quasi totalità delle aziende agricole che gestiscono terreni esclusivamente in proprietà pari al 91,8%, rappresentate per la maggior parte delle micro aziende, seguono le aziende che hanno parte dei terreni in proprietà e parte in affitto, con un modesto 6%, ed infine un 2,2% di aziende con terreni esclusivamente in affitto. Queste due ultime tipologie rappresentano

gli imprenditori agricoli più professionali, che non si limitano alla gestione delle proprietà familiari. Nel periodo 1990-2000 si è verificata una leggera contrazione della percentuale di aziende con terreno solo in proprietà a vantaggio delle altre due fattispecie, dando la conferma di un'accentuazione, anche se minima, di una vera gestione imprenditoriale delle aziende agricole.

L'agricoltura provinciale resta caratterizzata, come era lecito attendersi dopo i dati sulle forme di conduzione, dal ricorso quasi esclusivo della manodopera dello stesso conduttore o dei suoi familiari o parenti. Infatti le giornate di lavoro prestate da questa macrocategoria di manodopera aziendale copre l'88% del totale, contro un indicativo 12% di giornate effettuate da manodopera extrafamiliare. Di queste ultime ben il 72,3% sono state svolte da personale assunto a tempo indeterminato, relative a 2.355 aziende che di nuovo sono quelle che maggiormente incidono sulla gestione imprenditoriale dell'agricoltura viterbese.

Appare piuttosto evidente dall'analisi della tabella la diminuzione delle giornate di lavoro effettuate all'interno delle aziende agricole della Tuscia, con una consistente flessione del 25,9%, dovute solo in parte ad una generale contrazione della numerosità aziendale e della relativa superficie. La motivazione vera è da ricercare in due aspetti principali, l'aumento di meccanizzazione delle aziende e l'orientamento verso culture a più basso indice di manodopera.

La meccanizzazione nelle aziende agricole è divenuto oramai essenziale, dato questo piuttosto evidente dal fatto che la quota di queste che utilizza mezzi meccani-

**Tab. 1 -Aziende e giornate di lavoro per categoria di manodopera (1990-2000)**

CATEGORIE DI MANODOPERA AZIENDALE	2000		1990	
	AZIENDE	GIORNATE DI LAVORO	AZIENDE	GIORNATE DI LAVORO
CONDUTTORE	37.870	1.739.966	38.996	2.110.574
CONIUGE	15.442	477.860	17.652	613.652
FAMILIARI O PARENTI DEL CONDUTTORE	8.837	486.624	10.760	760.212
MANODOPERA AZIENDALE A TEMPO DETERMINATO	438	102.127	468	150.812
MANODOPERA AZIENDALE A TEMPO INDETERMINATO	2.355	266.846	4.439	514.206

ci ad uso agricolo, di proprietà o di terzi, è arrivata all'84,8%. L'ultimo decennio ha vissuto un incremento della meccanizzazione derivante dall'aumento dei mezzi di proprietà. In particolare sono aumentate le trattrici di proprietà, passate dalle 19.869 del 1990 alle 23.269 del 2000, le mietitrebbiatrici, dalle 712 alle 830, ed infine notevole è stato l'incremento registrato per le macchine irroratrici di prodotti fitoiatrici, da 5.789 a 6.462, e per le macchine per la fertilizzazione, dalle 3.646 alle 4.035. Nonostante ciò, ancora elevato risulta il ricorso al contoterzismo, molto diffuso questo tipo di possesso esclusivo nelle trattrici, con 6.446 aziende, con le mietitrebbiatrici, 5.020 aziende, e negli apparecchi per la fertilizzazione e per la distribuzione di prodotti fitoiatrici. A queste vanno aggiunte diverse centinaia di aziende che accanto al contoterzismo, esercitato in maniera non

esclusiva, utilizzano mezzi posseduti ad altro titolo.

Tab. 2 - Aziende che utilizzano mezzi meccanici aziendali ed extraziendali per tipo di possesso e mezzo

MEZZI MECCANICI	Solo di proprietà	Solo in comproprietà	Solo forniti da terzi	Di proprietà e in comproprietà	Di proprietà e forniti da terzi	In comproprietà e forniti da terzi	Di proprietà in comproprietà e forniti da terzi
Trattrici	15.043	310	6.446	1.007	974	18	19
<i>di potenza inferiore a 40 Kw</i>	8.074	140	1.681	545	262	2	1
<i>da 40 Kw a meno di 60 Kw</i>	6.272	159	3.058	414	268	3	2
<i>da 60 Kw a meno di 100 Kw</i>	3.124	95	2.093	168	140	5	2
<i>di 100 Kw e oltre</i>	697	32	255	37	17	-	-
Motocoltivatori motozappe motofresatrici e motofalciatrici	14.527	140	1.373	553	231	1	1
Mietitrebbiatrici	546	77	5.020	52	169	-	1
Macchine per la raccolta completamente automatizzata di:							
<i>Pomodoro da industria</i>	63	6	94	7	-	-	-
<i>Patata</i>	52	3	20	11	-	-	-
<i>Barbabietola da zucchero</i>	7	-	37	-	-	-	-
<i>Altri prodotti</i>	1.464	52	733	59	41	1	1
Apparecchi meccanici distribuzione di prodotti fitoiatrici	5.932	139	1.888	234	121	1	1
Macchine per la fertilizzazione	3.668	153	2.232	176	80	2	-
Altri mezzi meccanici	4.975	213	2.617	114	151	4	1

### Utilizzazione dei terreni

Come già accennato nel precedente paragrafo, pur essendo non elevatissima la dimensione aziendale, quasi il 100% delle aziende agricole viterbesi ha superficie agricola utilizzata (solo 29 delle 38.144 aziende è senza SAU). In termini percentuali la più importante forma di utilizzazione dei terreni, come coltivazione principale, è quella relativa ai seminativi, che coprono circa il 70% della SAU provinciale, ed è praticata dal 52,3% delle aziende agricole. Seguono, a notevole distanza per quel che riguarda la superficie utilizzata, le coltivazioni legnose agrarie che al 20% di superficie agricola utilizzata investita a questa coltura fa corrispondere il 79,3% di aziende interessate da questo tipo di coltivazione, sperequazione derivante dalla particolare natura di questa coltura. Ultima macrovoce che compone la

Superficie agricola utilizzata è quella relativa ai prati permanenti e pascoli, che seppur percentualmente meno importante delle precedenti, occupa il 10% della SAU e viene praticata dal 19,3% delle aziende. I prati permanenti ed i pascoli assumono una discreta rilevanza in relazione agli allevamenti di bestiame.

Tra i seminativi, la voce più rilevante è quella relativa ai cereali con una superficie investita pari al 46,7% di tutti i seminativi, tra i quali spicca il grano duro con una quota tra il 75 e l'80% del totale cereali. Seguono le foraggere avvicendate, che per la loro particolare caratteristica di essere appunto avvicendate e per le loro proprietà chimiche, sono molto apprezzate dagli imprenditori agricoli, con ben 6.441 aziende che le hanno coltivate nell'annata agraria 1999-2000. Meno importante l'apporto in ter-

mini di superficie delle colture orticole, anche se rappresentano, soprattutto per l'elevato valore aggiunto di queste colture, una discreta realtà, con 2.200 aziende ed una superficie investita di circa 3.800 ettari.

Tra le coltivazioni legnose agrarie si segnala la coltura dell'olivo che, con i suoi 14.454 ettari, rappresenta il 34,4% della superficie dedicata alle colture legnose. Dai dati presentati, anche la vite assume una discreta rilevanza, con 12.155 aziende ed una superficie investita di 4.933 ettari. Di queste, fondamentale importanza assumono le produzioni di qualità per vini DOC e DOCG che formano oltre il 30% del totale viticolo provinciale. Residuale la coltivazione dell'uva da tavola. La coltura viticola, come appare evidente dalla tabella, ha subito un drastico ridimensionamento nel decennio 1990-2000,

dovuto quasi esclusivamente al contributo comunitario offerto per l'abbattimento degli impianti, che ha causato un decremento della superficie investita vicina al 40%. Tra le altre coltivazioni, spiccano i fruttiferi in generale, colture che occupano la maggior parte della voce. Le altre colture frutticole

superficie agricola legnosa, con oltre 22.000 ettari. Di queste, la coltura che senza dubbio più contribuisce a questo risultato è la nocciola, che con i suoi 18.000 ettari rappresenta l'unica concentrazione degna di rilievo in questa macro voce. Le altre colture frutticole

rappresentano percentuali rarefatte, eccettuato il castagno che con quasi 3.000 ettari contribuisce alla caratterizzazione dei territori collinari della provincia di Viterbo.

Tab. 3 - Aziende e relativa superficie investita per le principali coltivazioni praticate (1990 - 2000)

COLTIVAZIONI	2000		1990	
	Aziende	Superficie investita	Aziende	Superficie investita
SEMINATIVI	19.937	146.939,36	21.695	152.056,57
Cereali	8.472	68.591,16	11.436	77.072,35
<i>Fumento tenero</i>	1.176	4.042,27	3.995	12.218,27
<i>Fumento duro</i>	6.386	55.592,87	5.841	51.193,80
<i>Orzo</i>	1.159	3.449,51	1.863	7.065,91
<i>Granturco</i>	743	3.995,09	1.285	3.933,60
<i>Riso</i>	-	-	-	-
Legumi secchi	515	1.381,68	298	203,58
Patata	1.055	1.400,81	2.338	1.725,53
Barbabetola di zucchero	81	737,23	230	2.136,01
Piante industriali	1.209	10.058,86	530	4.567,40
Ortive	2.200	3.799,83	2.951	4.079,11
Foraggere avicendate	6.441	50.055,57	7.474	51.661,23
COLTIVAZIONI LEGNOSE AGRARIE	30.227	42.013,83	31.842	44.707,18
Vite	12.155	4.933,41	17.571	8.178,33
<i>per vini DOC e DOCG</i>	754	846,25	491	814,8
<i>per altri vini</i>	11.549	4.064,48	17.232	7.343,88
<i>per uva da tavola</i>	110	22,63	47	19,11
Olivo	22.593	14.454,59	21.274	12.297,31
Agrumi	65	21,59	-	-
Fruttiferi	13.077	22.499,59	14.382	24.187,81
Vivai	72	57,17	36	36,01
PRATI PERMANENTI E PASCOLI	7.342	21.012,79	6.715	27.212,87
<b>SUPERFICIE AGRICOLA UTILIZZATA</b>	<b>37.804</b>	<b>209.965,98</b>	<b>39.018</b>	<b>223.976,62</b>
ARBORICOLTURA DI LEGNO	185	715,95	-	-
<i>di cui pioppeti</i>	26	30,17	51	102,6
BOSCHI	8.649	55.438,86	8.664	56.952,62
<b>SUPERFICIE AGRARIA NON UTILIZZATA</b>	<b>8.649</b>	<b>7.466,83</b>	<b>8.644</b>	<b>10.041,97</b>
<b>ALTRA SUPERFICIE</b>	<b>20.043</b>	<b>7.008,98</b>	<b>18.515</b>	<b>8.389,37</b>
<b>SUPERFICIE TOTALE</b>	<b>38.115</b>	<b>280.596,60</b>	<b>39.245</b>	<b>299.463,18</b>

**Gli allevamenti**

Le aziende agricole della provincia di Viterbo dedite all'allevamento di bestiame, alla data del 22 Ottobre 2002, risultano essere 7.605, in calo del 27,6% rispetto al Censimento del 1990. Il decremento ha riguardato gli allevamenti di tutte le specie di bestiame anche se questa flessione non sempre ha riguardato il numero di capi di bestiame allevati. Tipico il caso degli ovini, che pur registrando un ridimensionamento delle aziende, passate dalle 2.247 del 1990 alle 1.556 del 2000, ha visto un, seppur leggero, incremento del numero dei capi, così come gli allevamenti avicoli, che hanno contrapposto ad una brusca flessione delle aziende un aumento esponenziale del numero dei capi. Quanto appena detto fa prefigurare una ristrutturazione delle aziende che incrementano il numero medio di capi per azienda, e questo fatto si evidenzia anche per altre tipologie di allevamento, prima tra tutte quella di bovini con un numero medio di capi per azienda passato dalle 27 unità del 1990 alle 39 del 2000, fenomeno in parte presente anche nell'allevamento dei suini con una media di capi per azienda passati da 11 a 16 nel decennio intercen-

suario. Passando ad analizzare la struttura degli allevamenti nella Toscana, si nota la discreta importanza degli allevamenti bovini ed ovini, non solo per il numero di capi allevati ma soprattutto per i prodotti che ne scaturiscono. Queste tipologie di allevamenti sono dedite quasi esclusivamente alla produzione di latte con dei discreti volumi di rac-

colta annuale. Per i capi bovini, dal 1° Gennaio al 31 Dicembre 2000, il latte munto è stato di circa 62 milioni di Kg., mentre per lo stesso periodo, il latte prodotto dai capi ovini è stato di oltre 35 milioni di Kg. In entrambe i casi le percentuali di prodotto conferito ai caseifici per produrre derivati si aggira tra il 97 ed il 98%, fatto questo che pur denotando una carenza di lavorazione diretta degli allevamenti, genera una componente importante dei prodotti tipici della Toscana e di conseguenza un elevato valore aggiunto. Consistente l'allevamento avicolo, che pur di inferiore importanza rispetto alle specie sopra considerate, conta un numero di capi pari a 1.386.280 dei quali circa il 90% relativo ai polli da carne.

Tab. 4 - Aziende con allevamenti e numero di capi (1990 - 2000)

SPECIE DI BESTIAME	Anni di censimento			
	2000		1990	
	Aziende	Capi	Aziende	Capi
AZIENDE CON ALLEVAMENTI	7.605	-	10.503	-
BOVINI E BUFALINI	956	37.527	1.580	42.678
Vacche da latte	255	8.771	791	13.958
OVINI	1.556	288.618	2.247	286.189
Pecore	1.494	266.544	2.220	255.393
CAPRINI	213	4.500	453	5.279
Capre	176	4.094	440	4.674
EQUINI	888	3.649	1.076	5.016
SUINI	1.345	22.415	3.025	34.491
Scrofe	120	1.212	265	2.155
CONIGLI	2.318	43.680	3.742	787.376
Fattrici	1.948	6.514	3.307	12.531
ALLEVAMENTI AVICOLI	5.747	1.386.280	8.459	633.414
Polli da carne	3.032	1.235.439	5.548	391.161
Galline da uova	5.334	70.911	7.915	136.637
Altri avicoli	680	79.930	1.281	105.616



**Produzioni di qualità e tecnologie informatiche**

Tra le novità introdotte nell'ultima rilevazione censuaria assumono notevole interesse le tematiche relative alle produzioni definite di qualità ed all'utilizzo delle tecnologie.

Piuttosto importante il fenomeno dell'agricoltura biologica che ha ormai assunto una notevole dimensione e sembra essere, per la provincia di Viterbo, uno dei fattori di competitività delle aziende agricole. Chiaramente oltre a fattori strettamente di marketing incidono anche le componenti contributive nazionali e comunitarie che incidono in maniera determinante sulla redditività degli operatori.

In provincia di Viterbo, secondo l'ultima rilevazione censuaria, sono 623 le aziende agricole condotte, almeno in parte, in regime biologico, di cui 557 per produzioni vegetali e 66 per produzioni zootecniche. Per meglio analizzare il fenomeno, c'è da considerare che della numerosità iniziale, 590 aziende commercializzano in tutto o in parte i propri prodotti e sono quindi quelle che hanno operato questa scelta per ragioni di mercato. Di queste 590 aziende la SAU complessiva gestita in regime biologico, è pari a circa 9.500 ettari. Considerando quindi la superficie media di queste aziende pari a circa 16,1 ettari, ne consegue che queste aziende sono mediamente, e di gran lunga, più grandi di quelle convenzionali.

Relativamente alle produzioni vegetali biologiche le colture che incidono in maggior misura sono i seminativi, i fruttiferi ed i prati e pascoli. Per quanto riguarda le colture erbacee, sono le foraggere, in particolare nella voce degli erbai misti e dell'erba medica e delle altre foraggere, ad avere il peso maggiore nell'ambito della produ-

zione biologica, con un totale di circa 2.500 ettari. Seguono i cereali che, con volumi piuttosto elevati in valore assoluto, presentano un peso percentuale piuttosto basso. Scarso il ricorso alla conduzione biologica per le colture ortive, pratica che ancora non sembra dare buoni frutti dal punto di vista del rapporto costi-benefici.

Tra le colture arboree, sono i fruttiferi a segnare il ricorso più frequente a questa pratica colturale, infatti dei circa 2.200 ettari coltivati con il regime biologico, quasi 1.900 sono relativi a questa tipologia. La quota di SAU condotta a biologico delle principali colture arboree, se si eccettua il castagno, sono pressappoco simili: nocciolo e vite sono pari rispettivamente al 4,5 ed al 4,3%, segue l'olivo con un 3,4% della SAU. Per il castagno, invece, la percentuale di SAU condotta a biologico, è pari al 41,6%. Questa altissima percentuale è una diretta conseguenza, oltre che delle caratteristiche tecniche della coltura, dei considerevoli contributi economici erogati per la conversione ed il mantenimento al regime di coltivazione biologico.

Tra gli allevamenti sono i capi bovini e quelli ovini ad incidere maggiormente con una percentuale simile compresa tra il 4,7 ed il 4,8% con una ovvia predominanza in valore assoluto della seconda specie di bestiame, che come sopra riportato è quella più presente nelle aziende agricole provinciali.

Appare il caso di sottolineare che tra le produzioni di qualità, riferita alla produzione vegetale, con la dicitura riportata nel questionario di rilevazione, rientrano, oltre alla produzione biologica, anche quella integrata, e sottoposta a disciplinare, con un ammontare di SAU rispettivamente di 7.500 e 8.000 ettari. Per quanto riguarda la produzione zootecnica l'unica voce

aggiuntiva rispetto alla qualità è quella sottoposta a disciplinare, per le quali, tra le specie più significative, si contano circa 2.000 bovini, 7.000 ovini e oltre 18.000 avicoli.

Per quanto riguarda le tecnologie informatiche, in particolare quelle legate all'utilizzo della rete Internet, il ricorso da parte delle aziende agricole appare estremamente scarso. Infatti al numero piuttosto esiguo, ed in qualche modo atteso, del numero di aziende che hanno un proprio sito Internet, che sono solo 51, corrisponde uno scarsissimo numero di aziende (solo 62) ha dichiarato di utilizzare la rete anche solo a scopo informativo e di comunicazione.

Questo è un altro segnale della gestione tradizionale e poco orientata all'innovazione da parte delle aziende agricole viterbesi che sono ancora strettamente legate alla principale attività di coltivazione del fondo e dell'allevamento di bestiame, e che trascurano alcuni fattori divenuti essenziali per la gestione di qualsiasi tipologia di impresa compresa quella agricola.

Tab. 5 - Superficie di produzioni di qualità per coltura

SPECIE DI BESTIAME	Anni di censimento			
	2000		1990	
	Aziende	Capi	Aziende	Capi
AZIENDE CON ALLEVAMENTI	7.605	-	10.503	-
BOVINI E BUFALINI	956	37.527	1.580	42.678
Vacche da latte	255	8.771	791	13.958
OVINI	1.556	288.618	2.247	286.189
Pecore	1.494	266.544	2.220	255.393
CAPRINI	213	4.500	453	5.279
Capre	176	4.094	440	4.674
EQUINI	888	3.649	1.076	5.016
SUINI	1.345	22.415	3.025	34.491
Scrofe	120	1.212	265	2.155
CONIGLI	2.318	43.680	3.742	787.376
Fattrici	1.948	6.514	3.307	12.531
ALLEVAMENTI AVICOLI	5.747	1.386.280	8.459	633.414
Polli da carne	3.032	1.235.439	5.548	391.161
Galline da uova	5.334	70.911	7.915	136.637
Altri avicoli	680	79.930	1.281	105.616

Tab. 6 - Numero di capi per produzioni di qualità zootecnica

Produzione zootecnica	Capi	
	Biologici	Sottoposta a disciplinare
Avicoli	472	18.261
Bovini	1.175	1.952
Caprini	109	446
Ovini	14.158	7.122
Suini	251	3.429
Altri	7	4
<b>Totale</b>	<b>16.172</b>	<b>31.214</b>

**Caratteristiche strutturali delle aziende agricole**

**ACQUAPENDENTE**

**Superficie Comunale** Km<sup>q</sup> 130,28  
**Aziende** N° 688

Forma di Conduzione:		Anno 2000	Anno 1990	Variazione Assoluta	Variazione %	% su Tot. Prov.
Conduzione diretta del coltivatore	N° Aziende	663	714	-51	-7,1%	1,8%
<i>con solo manodopera familiare</i>	N° Aziende	646	620	26	4,2%	1,9%
<i>con manodopera familiare prevalente</i>	N° Aziende	7	33	-26	-78,8%	0,5%
<i>con manodopera extrafamiliare prevalente</i>	N° Aziende	10	61	-51	-83,6%	1,4%
Conduzione con salariati	N° Aziende	24	48	-24	-50,0%	1,2%
Conduzione a colonia parziale appoderata	N° Aziende	0	4	-4	-100,0%	0,0%
Altra forma di conduzione	N° Aziende	1	28	-27	-96,4%	10,0%
<b>Superficie Totale dell'Azienda</b>	<b>Sup. in Ha</b>	<b>11.501,89</b>	<b>11.893,82</b>	<b>-391,93</b>	<b>-3,3%</b>	<b>4,1%</b>
di proprietà	Sup. in Ha	6.688,76	N.d.	-	-	2,8%
in affitto	Sup. in Ha	1.637,25	N.d.	-	-	5,3%
uso gratuito	Sup. in Ha	3.175,88	N.d.	-	-	33,0%
<b>SAU</b>	<b>Sup. in Ha</b>	<b>5.468,78</b>	<b>5.572,63</b>	<b>-103,85</b>	<b>-1,9%</b>	<b>2,6%</b>
<b>Aziende per classi di SAU:</b>						
Nessuna	N° Aziende	10	19	-9	-47,4%	2,9%
0_1	N° Aziende	395	455	-60	-13,2%	2,6%
1_2	N° Aziende	75	75	0	0,0%	1,0%
2_5	N° Aziende	62	82	-20	-24,4%	0,8%
5_10	N° Aziende	38	40	-2	-5,0%	1,2%
10_20	N° Aziende	41	46	-5	-10,9%	2,0%
20_50	N° Aziende	48	52	-4	-7,7%	3,6%
50_100	N° Aziende	11	16	-5	-31,3%	2,6%
>100	N° Aziende	8	9	-1	-11,1%	3,3%
<b>Superficie non Utilizzata<sup>1</sup></b>	<b>Sup. in Ha</b>	<b>286,17</b>	<b>670</b>	<b>-175,4</b>	<b>-26,2%</b>	<b>3,8%</b>
<b>Altra superficie<sup>1</sup></b>	<b>Sup. in Ha</b>	<b>208,39</b>	<b>670</b>	<b>-175,4</b>	<b>-26,2%</b>	<b>3,0%</b>
<b>Forma giuridica:</b>						
Azienda individuale	N° Aziende	602	N.d.	-	-	1,6%
Società di persone e di capitali	N° Aziende	79	N.d.	-	-	15,5%
Società cooperativa	N° Aziende	2	N.d.	-	-	10,5%
Associazione di produttori	N° Aziende	0	N.d.	-	-	0,0%
Altro	N° Aziende	5	N.d.	-	-	3,4%
<b>Aziende che vendono i propri prodotti</b>						
In parte	N° Aziende	462	N.d.	-	-	2,1%
Tutti	N° Aziende	81	N.d.	-	-	0,9%
Nessuno	N° Aziende	145	N.d.	-	-	2,1%
<b>UTILIZZAZIONE TERRENI COLTIVATI</b>						
<b>Totale Seminativi</b>	<b>Sup. in Ha</b>	<b>4.662,58</b>	<b>4.409,01</b>	<b>253,57</b>	<b>5,8%</b>	<b>3,2%</b>
	<b>N° Aziende</b>	<b>500</b>	<b>N.d.</b>	<b>-</b>	<b>-</b>	<b>2,5%</b>
Cereali	Sup. in Ha	1.829,79	2.207,96	-378,17	-17,1%	2,7%
	N° Aziende	142	270	-128,00	-47,4%	1,7%
<i>Frumento</i>	Sup. in Ha	1.280,85	1.319,07	-38,22	-2,9%	2,1%
<i>Orzo</i>	Sup. in Ha	103,07	N.d.	-	-	3,0%
<i>Avena</i>	Sup. in Ha	32,88	N.d.	-	-	3,8%
<i>Granoturco</i>	Sup. in Ha	379,71	N.d.	-	-	9,5%
<i>Altri cereali</i>	Sup. in Ha	33,28	N.d.	-	-	5,2%
Legumi Secchi	Sup. in Ha	68,25	N.d.	-	-	4,9%
Patata	Sup. in Ha	165,55	N.d.	-	-	11,8%
Barbabietola da zucchero	Sup. in Ha	95,47	N.d.	-	-	11,3%
Piante industriali	Sup. in Ha	422,60	N.d.	-	-	4,2%
Ortive	Sup. in Ha	16,16	7,74	8,42	108,8%	0,4%
	N° Aziende	85	19	66	347,4%	3,9%
<i>In piena aria</i>	Sup. in Ha	16,12	N.d.	-	-	0,4%
<i>Protette (serra, tunnel, ecc..)</i>	Sup. in Ha	0,04	N.d.	-	-	0,0%
Foraggiere avvicendate	Sup. in Ha	1.589,62	1.195,10	394,52	33,0%	3,2%
	N° Aziende	125	164	-39,00	-23,8%	1,9%
<b>Coltivazioni Legnose Agrarie</b>	<b>Sup. in Ha</b>	<b>205,29</b>	<b>N.d.</b>	<b>-</b>	<b>-</b>	<b>0,5%</b>
	<b>N° aziende</b>	<b>483</b>	<b>N.d.</b>	<b>-</b>	<b>-</b>	<b>1,6%</b>
Vite	Sup. in Ha	135,94	221,16	-85,22	-38,5%	2,8%
	N° Aziende	424	577	-153	-26,5%	3,5%
<i>Vitigni (DOC e DOCG)</i>	Sup. in Ha	0,1	0	0,1	-	0,0%
	N° Aziende	1	0	1	-	0,1%
<i>Vitigni per la produzione di altri vini</i>	Sup. in Ha	135,8	221,16	-85,36	-38,6%	3,3%
<i>Viti non innestate</i>	Sup. in Ha	0,04	0	0,04	-	80,0%

<sup>1</sup> Per il dato del Censimento del 1990 non è disponibile la distinzione tra superficie non utilizzata e altra superficie.

		Anno 2000	Anno 1990	Variazione Assoluta	Variazione %	% su Tot. Prov.
Olivo	Sup. in Ha	53,97	36,45	17,52	48,1%	0,4%
	N° Aziende	121	87	34	39,1%	0,5%
Fruttiferi	Sup. in Ha	15,28	11,16	4,12	36,9%	0,1%
	N° Aziende	55	49	6	12,2%	0,4%
<i>melo</i>	Sup. in Ha	1,36	N.d.	-	-	0,7%
<i>pero</i>	Sup. in Ha	1,46	N.d.	-	-	2,5%
<i>pesco</i>	Sup. in Ha	1,05	N.d.	-	-	0,4%
<i>nettarina (pesca noce)</i>	Sup. in Ha	0,05	N.d.	-	-	0,2%
<i>actinidia-kiwi</i>	Sup. in Ha	0	N.d.	-	-	0,0%
<i>nocciolo</i>	Sup. in Ha	2,82	N.d.	-	-	0,0%
<i>castagno</i>	Sup. in Ha	1,17	N.d.	-	-	0,0%
<i>altra frutta</i>	Sup. in Ha	7,37	N.d.	-	-	1,1%
Vivai	Sup. in Ha	0,25	N.d.	-	-	0,4%
<b>PRATI PERMANENTI E PASCOLI</b>	<b>Sup. in Ha</b>	<b>600,61</b>	<b>889,23</b>	<b>-288,62</b>	<b>-32,5%</b>	<b>2,9%</b>
	<b>N° Aziende</b>	<b>106</b>	<b>N.d.</b>	<b>-</b>	<b>-</b>	<b>1,4%</b>
<b>Arboricoltura da legno</b>	<b>Sup. in Ha</b>	<b>164,97</b>	<b>N.d.</b>	<b>-</b>	<b>-</b>	<b>23,0%</b>
	<b>N° Aziende</b>	<b>4</b>	<b>N.d.</b>	<b>-</b>	<b>-</b>	<b>2,2%</b>
Pioppeti	Sup. in Ha	0,47	0	0,47	-	1,6%
<b>Boschi</b>	<b>Sup. in Ha</b>	<b>5.373,58</b>	<b>5.650,96</b>	<b>-277,38</b>	<b>-4,9%</b>	<b>9,7%</b>
	<b>N° Az.</b>	<b>311</b>	<b>N.d.</b>	<b>-</b>	<b>-</b>	<b>3,6%</b>
Fustaie	Sup. in Ha	3.050,86	N.d.	-	-	40,5%
Cedui	Sup. in Ha	2.134,82	N.d.	-	-	4,7%
Macchia mediterranea	Sup. in Ha	187,90	N.d.	-	-	8,7%
<b>Irrigazione</b>						
Superficie irrigabile	Sup. in Ha	1.770,02	1.303,87	466,15	35,8%	4,0%
<b>Allevamenti: consistenza al 22-10-2000</b>						
Bovini	Aziende	24	50	-26	-52,0%	2,5%
	N° Capi	880	1.670	-790	-47,3%	2,4%
Bufalini	Aziende	0	N.d.	-	-	0,0%
	N° Capi	0	N.d.	-	-	0,0%
Ovini	Aziende	46	64	-18	-28,1%	3,0%
	N° Capi	5.894	9.124	-3.230	-35,4%	2,0%
Caprini	Aziende	3	15	-12	-80,0%	1,4%
	N° Capi	47	77	-30	-39,0%	1,0%
Conigli	Aziende	17	N.d.	-	-	0,7%
	N° Capi	220	N.d.	-	-	0,5%
Equini	Aziende	16	25	-9	-36,0%	1,8%
	N° Capi	160	193	-33	-17,1%	4,4%
Suini	Aziende	33	135	-102	-75,6%	2,5%
	N° Capi	1.810	2.825	-1.015	-35,9%	8,1%
Allevamenti avicoli	Aziende	76	299	-223	-74,6%	1,3%
	N° Capi	1.903	7.191	-5.288	-73,5%	0,1%
<b>Produzione di latte bovino</b>						
Latte munto	Kg	1.180.390	N.d.	-	-	1,9%
Consegna a caseifici	Kg	1.170.390	N.d.	-	-	1,9%
Vendita diretta	Kg	0	N.d.	-	-	0,0%
Alimentazione del bestiame in azienda	Kg	6.000	N.d.	-	-	1,7%
Trasformazione in azienda	Kg	3.400	N.d.	-	-	0,9%
Prodotti ottenuti	Kg	300	N.d.	-	-	0,2%
<i>Formaggio</i>	Kg	300	N.d.	-	-	0,4%
<i>Altri prodotti</i>	Kg	0	N.d.	-	-	0,0%
<b>Produzione di latte ovino</b>						
Latte munto	Kg	589.600	N.d.	-	-	1,7%
Consegna a caseifici	Kg	567.400	N.d.	-	-	1,6%
Vendita diretta	Kg	16.000	N.d.	-	-	5,9%
Alimentazione del bestiame in azienda	Kg	0	N.d.	-	-	0,0%
Trasformazione in azienda	Kg	5.150	N.d.	-	-	2,0%
Prodotti ottenuti	Kg	420	N.d.	-	-	1,1%
<i>Formaggio</i>	Kg	270	N.d.	-	-	0,8%
<i>Altri prodotti</i>	Kg	150	N.d.	-	-	2,3%
<b>MEZZI MECCANICI UTILIZZATI</b>						
Trattrici	n.°	399	332	67	20,2%	1,7%
Motocoltivatori, motozappe, motofresatrici, motofalciatrici e mietitrebbiatrici	n.°	464	486	-22	-4,5%	2,6%

		Anno 2000	Anno 1990	Variazione Assoluta	Variazione %	% su Tot. Prov.
Macchine per la raccolta completamente automatizzata di prodotti	n.°	12	N.d.	-	-	0,7%
Apparecchi per la distribuzione dei prodotti fitoiatrici <sup>2</sup>	n.°	71	116	5	4,3%	1,1%
Macchine per la fertilizzazione <sup>2</sup>	n.°	50				1,2%
<b>Lavoro</b>						
Conduttore	Giornate lav.	41.326	30.034	11.292	37,6%	2,4%
	N° di persone	668	N.d.	-	-	1,8%
Coniuge che lavora in azienda	Giornate lav.	8.715	5.115	3.600	70,4%	1,8%
	N° di persone	473	N.d.	-	-	1,9%
Altri familiari che lavorano in azienda	Giornate lav.	10.354	9.079	1.275	14,0%	3,3%
	N° di persone	553	N.d.	-	-	8,8%
Parenti del conduttore che lavorano in azienda	Giornate lav.	2.987	4.135	-1.148	-27,8%	1,7%
	N° di persone	54	N.d.	-	-	1,0%
A tempo indeterminato	Giornate lav.	8.449	N.d.	-	-	8,3%
	N° di persone	50	N.d.	-	-	6,7%
<i>dirigenti ed impiegati</i>	Giornate lav.	3.804	N.d.	-	-	15,5%
	N° di persone	30	N.d.	-	-	13,3%
<i>operai ed assimilati</i>	Giornate lav.	4.645	13.251	-8.606	-64,9%	6,0%
	N° di persone	20	N.d.	-	-	3,9%
A tempo determinato	Giornate lav.	18.812	N.d.	-	-	7,0%
	N° di persone	111	N.d.	-	-	2,2%
<i>dirigenti, impiegati</i>	Giornate lav.	2.403	N.d.	-	-	5,4%
	N° di persone	17	N.d.	-	-	1,9%
<i>operai ed assimilati</i>	Giornate lav.	16.409	11.486	4.923	42,9%	7,4%
	N° di persone	94	N.d.	-	-	2,2%

**PRODUZIONE DI QUALITA'**

Produzione vegetale di qualità in ettari	Superficie		
	Integrata	Biologica	Sottoposta a disciplinare
Cereali	14,00	142,34	206,78
Ortive	0,00	3,66	0,00
Altri seminativi	1,00	72,92	708,41
Fruttiferi	0,00	0,24	0,00
Olivo	0,00	9,26	3,27
Vite	0,00	3,00	1,55
Piante industriali	0,00	90,28	53,72
Altre coltivazioni	0,00	0,00	0,00

Fonte: ISTAT - V Censimento generale dell'agricoltura 22-10-2000

Produzione zootecnica di qualità	Capi	
	Biologici	Sottoposta a disciplinare
Avicoli	47	0
Bovini	18	0
Caprini	0	0
Ovini	2.314	0
Suini	9	1.521
Altri	0	1

Fonte: ISTAT - V Censimento generale dell'agricoltura 22-10-2000

<sup>2</sup>Per il dato del Censimento del 1990 non è disponibile la distinzione tra Apparecchi per la distribuzione dei prodotti fitoiatrici e Macchine per la fertilizzazione.

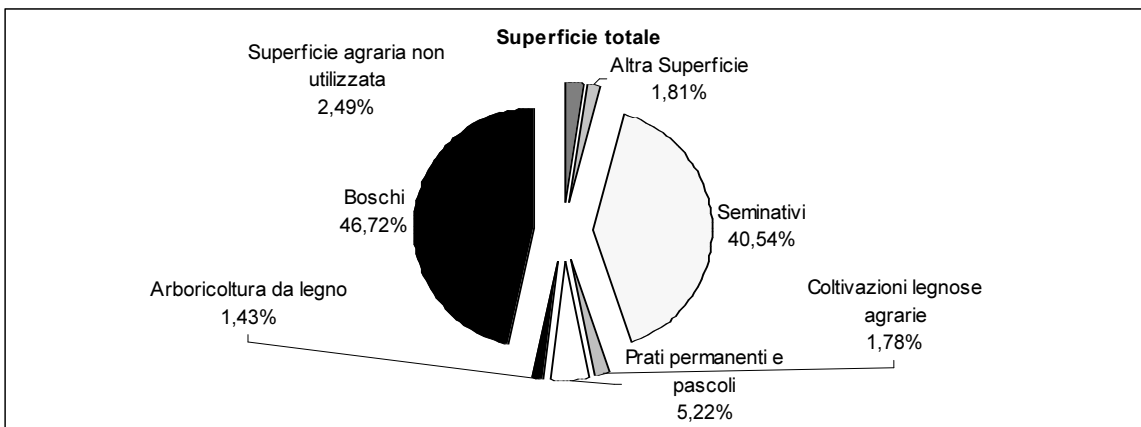

Fonte: ISTAT - V Censimento generale dell'agricoltura 22-10-2000

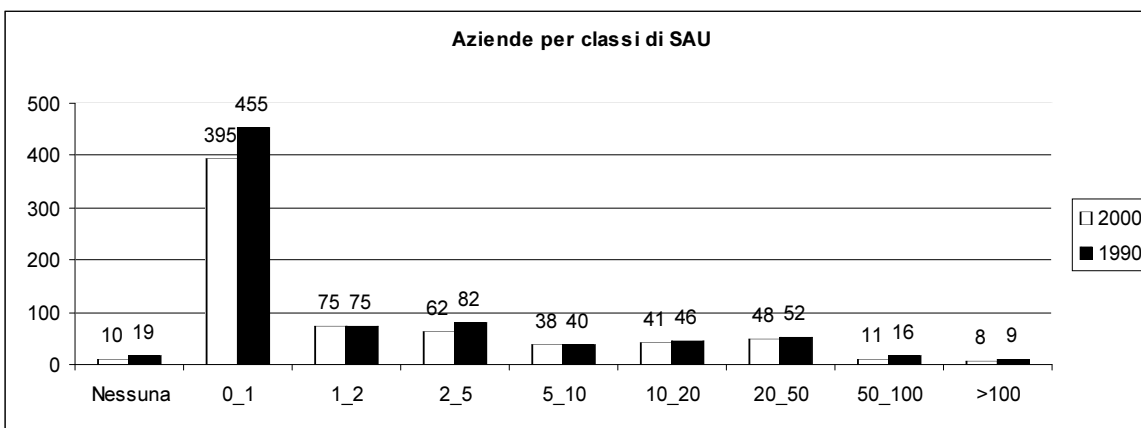

Fonte: ISTAT - V Censimento generale dell'agricoltura 22-10-2000

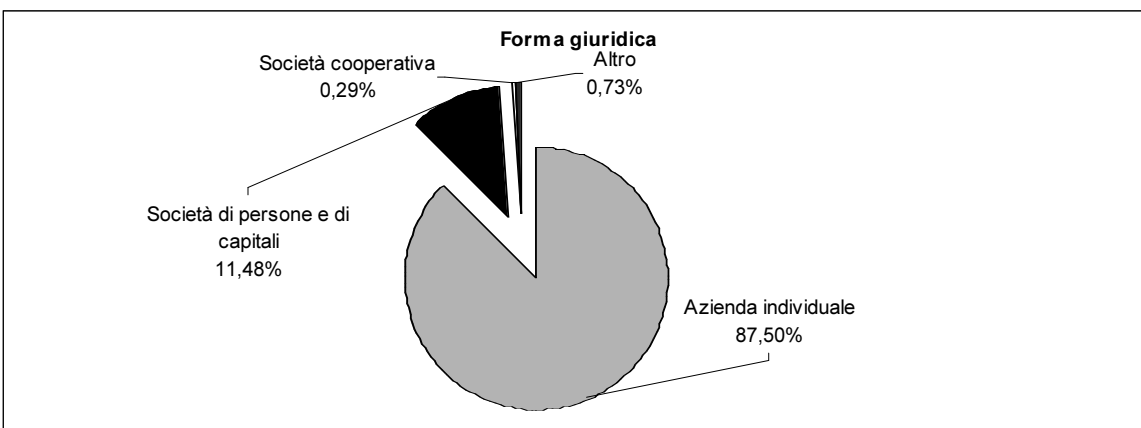

Fonte: ISTAT - V Censimento generale dell'agricoltura 22-10-2000

**Caratteristiche strutturali delle aziende agricole**

**ARLENA DI CASTRO**

**Superficie Comunale** Km<sup>q</sup> 22,32  
**Aziende** N° 246

Forma di Conduzione:		Anno 2000	Anno 1990	Variazione Assoluta	Variazione %	% su Tot. Prov.
Conduzione diretta del coltivatore	N° Aziende	245	232	13	5,6%	0,7%
<i>con solo manodopera familiare</i>	N° Aziende	244	216	28	13,0%	0,7%
<i>con manodopera familiare prevalente</i>	N° Aziende	1	14	-13	-92,9%	0,1%
<i>con manodopera extrafamiliare prevalente</i>	N° Aziende	0	2	-2	-100,0%	0,0%
Conduzione con salariati	N° Aziende	1	11	-10	-90,9%	0,0%
Conduzione a colonia parziale appoderata	N° Aziende	0	0	0	-	0,0%
Altra forma di conduzione	N° Aziende	0	0	0	-	0,0%
<b>Superficie Totale dell'Azienda</b>	<b>Sup. in Ha</b>	<b>1.880,00</b>	<b>2.104,41</b>	<b>-224,41</b>	<b>-10,7%</b>	<b>0,7%</b>
di proprietà	Sup. in Ha	1.788,32	N.d.	-	-	0,7%
in affitto	Sup. in Ha	91,68	N.d.	-	-	0,3%
uso gratuito	Sup. in Ha	0,00	N.d.	-	-	0,0%
<b>SAU</b>	<b>Sup. in Ha</b>	<b>1.456,30</b>	<b>1.661,50</b>	<b>-205,20</b>	<b>-12,4%</b>	<b>0,7%</b>
<b>Aziende per classi di SAU:</b>						
Nessuna	N° Aziende	4	0	4	-	1,2%
0_1	N° Aziende	15	7	8	114,3%	0,1%
1_2	N° Aziende	52	29	23	79,3%	0,7%
2_5	N° Aziende	86	98	-12	-12,2%	1,1%
5_10	N° Aziende	50	56	-6	-10,7%	1,5%
10_20	N° Aziende	27	36	-9	-25,0%	1,3%
20_50	N° Aziende	10	16	-6	-37,5%	0,8%
50_100	N° Aziende	2	0	2	-	0,5%
>100	N° Aziende	0	0	0	-	0,0%
<b>Superficie non Utilizzata<sup>1</sup></b>	<b>Sup. in Ha</b>	<b>203,9</b>	<b>195</b>	<b>8,9</b>	<b>4,6%</b>	<b>2,7%</b>
<b>Altra superficie<sup>1</sup></b>	<b>Sup. in Ha</b>	<b>0</b>	<b>195</b>	<b>8,9</b>	<b>4,6%</b>	<b>0,0%</b>
<b>Forma giuridica:</b>						
Azienda individuale	N° Aziende	246	N.d.	-	-	0,7%
Società di persone e di capitali	N° Aziende	0	N.d.	-	-	0,0%
Società cooperativa	N° Aziende	0	N.d.	-	-	0,0%
Associazione di produttori	N° Aziende	0	N.d.	-	-	0,0%
Altro	N° Aziende	0	N.d.	-	-	0,0%
<b>Aziende che vendono i propri prodotti</b>						
In parte	N° Aziende	207	N.d.	-	-	0,9%
Tutti	N° Aziende	36	N.d.	-	-	0,4%
Nessuno	N° Aziende	3	N.d.	-	-	0,0%
<b>UTILIZZAZIONE TERRENI COLTIVATI</b>						
<b>Totale Seminativi</b>	<b>Sup. in Ha</b>	<b>1.140,44</b>	<b>1.180,56</b>	<b>-40,12</b>	<b>-3,4%</b>	<b>0,8%</b>
	<b>N° Aziende</b>	<b>200</b>	<b>N.d.</b>	<b>-</b>	<b>-</b>	<b>1,0%</b>
Cereali	Sup. in Ha	706,45	618,20	88,25	14,3%	1,0%
	N° Aziende	142	127	15,00	11,8%	1,7%
<i>Frumento</i>	Sup. in Ha	683,10	563,70	119,40	21,2%	1,1%
<i>Orzo</i>	Sup. in Ha	23,35	N.d.	-	-	0,7%
<i>Avena</i>	Sup. in Ha	0,00	N.d.	-	-	0,0%
<i>Granoturco</i>	Sup. in Ha	0,00	N.d.	-	-	0,0%
<i>Altri cereali</i>	Sup. in Ha	0,00	N.d.	-	-	0,0%
Legumi Secchi	Sup. in Ha	0,00	N.d.	-	-	0,0%
Patata	Sup. in Ha	0,00	N.d.	-	-	0,0%
Barbabietola da zucchero	Sup. in Ha	0,00	N.d.	-	-	0,0%
Piante industriali	Sup. in Ha	87,55	N.d.	-	-	0,9%
Ortive	Sup. in Ha	28,11	37,60	-9,49	-25,2%	0,7%
	N° Aziende	5	8	-3	-37,5%	0,2%
<i>In piena aria</i>	Sup. in Ha	28,11	N.d.	-	-	0,8%
<i>Protette (serra, tunnel, ecc..)</i>	Sup. in Ha	0,00	N.d.	-	-	0,0%
Foraggiere avvicendate	Sup. in Ha	314,49	395,70	-81,21	-20,5%	0,6%
	N° Aziende	89	82	7,00	8,5%	1,4%
<b>Coltivazioni Legnose Agrarie</b>	<b>Sup. in Ha</b>	<b>129,31</b>	<b>N.d.</b>	<b>-</b>	<b>-</b>	<b>0,3%</b>
	<b>N° aziende</b>	<b>213</b>	<b>N.d.</b>	<b>-</b>	<b>-</b>	<b>0,7%</b>
Vite	Sup. in Ha	12,2	41,34	-29,14	-70,5%	0,2%
	N° Aziende	65	99	-34	-34,3%	0,5%
<i>Vitigni (DOC e DOCG)</i>	Sup. in Ha	12	0	12	-	1,4%
	N° Aziende	63	0	63	-	8,4%
<i>Vitigni per la produzione di altri vini</i>	Sup. in Ha	0,2	41,34	-41,14	-99,5%	0,0%

<sup>1</sup>Per il dato del Censimento del 1990 non è disponibile la distinzione tra superficie non utilizzata e altra superficie.

		Anno 2000	Anno 1990	Variazione Assoluta	Variazione %	% su Tot. Prov.
Olivo	Sup. in Ha	114,81	260,07	-145,26	-55,9%	0,8%
	N° Aziende	208	107	101	94,4%	0,9%
Fruttiferi	Sup. in Ha	2,2	3,05	-0,85	-27,9%	0,0%
	N° Aziende	6	6	0	0,0%	0,0%
<i>melo</i>	Sup. in Ha	0	N.d.	-	-	0,0%
<i>pero</i>	Sup. in Ha	0,3	N.d.	-	-	0,5%
<i>pesco</i>	Sup. in Ha	0,45	N.d.	-	-	0,2%
<i>nettarina (pesca noce)</i>	Sup. in Ha	0	N.d.	-	-	0,0%
<i>actinidia-kiwi</i>	Sup. in Ha	0,5	N.d.	-	-	0,1%
<i>nocciolo</i>	Sup. in Ha	0,4	N.d.	-	-	0,0%
<i>castagno</i>	Sup. in Ha	0	N.d.	-	-	0,0%
<i>altra frutta</i>	Sup. in Ha	0,55	N.d.	-	-	0,1%
Vivai	Sup. in Ha	16,2	N.d.	-	-	28,3%
<b>PRATI PERMANENTI E PASCOLI</b>	Sup. in Ha	<b>170,35</b>	<b>176,48</b>	<b>-6,13</b>	<b>-3,5%</b>	<b>0,8%</b>
	N° Aziende	<b>52</b>	<b>N.d.</b>	<b>-</b>	<b>-</b>	<b>0,7%</b>
<b>Arboricoltura da legno</b>	Sup. in Ha	<b>12,00</b>	<b>N.d.</b>	<b>-</b>	<b>-</b>	<b>1,7%</b>
	N° Aziende	<b>1</b>	<b>N.d.</b>	<b>-</b>	<b>-</b>	<b>0,5%</b>
Pioppeti	Sup. in Ha	0	0	0	-	0,0%
<b>Boschi</b>	Sup. in Ha	<b>207,80</b>	<b>247,55</b>	<b>-39,75</b>	<b>-16,1%</b>	<b>0,4%</b>
	N° Az.	<b>102</b>	<b>N.d.</b>	<b>-</b>	<b>-</b>	<b>1,2%</b>
Fustaie	Sup. in Ha	203,70	N.d.	-	-	2,7%
Cedui	Sup. in Ha	4,10	N.d.	-	-	0,0%
Macchia mediterranea	Sup. in Ha	0,00	N.d.	-	-	0,0%
<b>Irrigazione</b>						
Superficie irrigabile	Sup. in Ha	79,61	89,00	-9,39	-10,6%	0,2%
<b>Allevamenti: consistenza al 22-10-2000</b>						
Bovini	Aziende	7	6	1	16,7%	0,7%
	N° Capi	59	48	11	22,9%	0,2%
Bufalini	Aziende	0	0,00	0	-	0,0%
	N° Capi	0	0,00	0,0%	-	0,0%
Ovini	Aziende	19	28	-9	-32,1%	1,2%
	N° Capi	2.952	3.521	-569	-16,2%	1,0%
Caprini	Aziende	1	2	-1	-50,0%	0,5%
	N° Capi	5	5	0	0,0%	0,1%
Conigli	Aziende	13	N.d.	-	-	0,6%
	N° Capi	128	N.d.	-	-	0,3%
Equini	Aziende	9	9	0	0,0%	1,0%
	N° Capi	19	20	-1	-5,0%	0,5%
Suini	Aziende	11	23	-12	-52,2%	0,8%
	N° Capi	15	37	-22	-59,5%	0,1%
Allevamenti avicoli	Aziende	38	36	2	5,6%	0,7%
	N° Capi	569	575	-6	-1,0%	0,0%
<b>Produzione di latte bovino</b>						
Latte munto	Kg	0	N.d.	-	-	0,0%
Consegna a caseifici	Kg	0	N.d.	-	-	0,0%
Vendita diretta	Kg	0	N.d.	-	-	0,0%
Alimentazione del bestiame in azienda	Kg	0	N.d.	-	-	0,0%
Trasformazione in azienda	Kg	0	N.d.	-	-	0,0%
Prodotti ottenuti	Kg	0	N.d.	-	-	0,0%
<i>Formaggio</i>	Kg	0	N.d.	-	-	0,0%
<i>Altri prodotti</i>	Kg	0	N.d.	-	-	0,0%
<b>Produzione di latte ovino</b>						
Latte munto	Kg	260.580	N.d.	-	-	0,7%
Consegna a caseifici	Kg	260.580	N.d.	-	-	0,7%
Vendita diretta	Kg	0	N.d.	-	-	0,0%
Alimentazione del bestiame in azienda	Kg	0	N.d.	-	-	0,0%
Trasformazione in azienda	Kg	0	N.d.	-	-	0,0%
Prodotti ottenuti	Kg	0	N.d.	-	-	0,0%
<i>Formaggio</i>	Kg	0	N.d.	-	-	0,0%
<i>Altri prodotti</i>	Kg	0	N.d.	-	-	0,0%
<b>MEZZI MECCANICI UTILIZZATI</b>						
Trattrici	n.°	174	105	170	161,9%	0,7%
Motocoltivatori, motozappe, motofresatrici, motofalciatrici e mietitrebbiatrici	n.°	101	108	-7	-6,5%	0,6%



		Anno 2000	Anno 1990	Variazione Assoluta	Variazione %	% su Tot. Prov.
Macchine per la raccolta completamente automatizzata di prodotti	n.°	7	N.d.	-	-	0,4%
Apparecchi per la distribuzione dei prodotti fitoiatrici <sup>2</sup>	n.°	5	84	-63	-75,0%	0,1%
Macchine per la fertilizzazione <sup>2</sup>	n.°	16				0,4%
<b>Lavoro</b>						
Conduttore	Giornate lav.	11.102	13.699	-2.597	-19,0%	0,6%
	N° di persone	246	N.d.	-	-	0,6%
Coniuge che lavora in azienda	Giornate lav.	1.667	1.084	583	53,8%	0,3%
	N° di persone	184	N.d.	-	-	0,7%
Altri familiari che lavorano in azienda	Giornate lav.	818	1.723	-905	-52,5%	0,3%
	N° di persone	198	N.d.	-	-	3,1%
	Giornate lav.	20	1.838	-1.818	-98,9%	0,0%
Parenti del conduttore che lavorano in azienda	N° di persone	1	N.d.	-	-	0,0%
	Giornate lav.	150	N.d.	-	-	0,1%
A tempo indeterminato	N° di persone	1	N.d.	-	-	0,1%
	Giornate lav.	0	N.d.	-	-	0,0%
<i>dirigenti ed impiegati</i>	N° di persone	0	N.d.	-	-	0,0%
	Giornate lav.	150	0	150	-	0,2%
<i>operai ed assimilati</i>	N° di persone	1	N.d.	-	-	0,2%
	Giornate lav.	0	N.d.	-	-	0,0%
A tempo determinato	N° di persone	0	N.d.	-	-	0,0%
	Giornate lav.	0	N.d.	-	-	0,0%
<i>dirigenti, impiegati</i>	N° di persone	0	N.d.	-	-	0,0%
	Giornate lav.	0	725	-725	-100,0%	0,0%
<i>operai ed assimilati</i>	N° di persone	0	N.d.	-	-	0,0%

## PRODUZIONE DI QUALITA'

Produzione vegetale di qualità	Superficie		
	Integrata	Biologica	Sottoposta a disciplinare
Cereali	0,00	2,00	0,00
Ortive	1,00	0,00	0,00
Altri seminativi	0,00	0,00	0,00
Fruttiferi	0,00	0,00	0,00
Olivo	3,28	0,00	36,73
Vite	0,20	0,00	1,45
Piante industriali	0,00	8,00	0,00
Altre coltivazioni	0,00	0,00	0,00

Fonte: ISTAT - V Censimento generale dell'agricoltura 22-10-2000

Produzione zootecnica di qualità	Capi	
	Biologici	Sottoposta a disciplinare
Avicoli	0	0
Bovini	0	2
Caprini	0	0
Ovini	0	1.153
Suini	0	0
Altri	0	0

Fonte: ISTAT - V Censimento generale dell'agricoltura 22-10-2000

<sup>2</sup>Per il dato del Censimento del 1990 non è disponibile la distinzione tra Apparecchi per la distribuzione dei prodotti fitoiatrici e Macchine per la fertilizzazione.

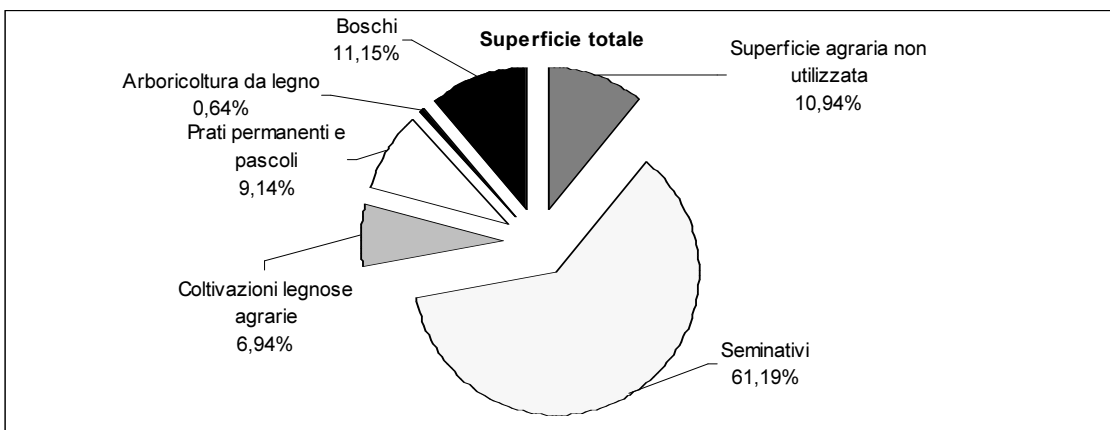

Fonte: ISTAT - V Censimento generale dell'agricoltura 22-10-2000

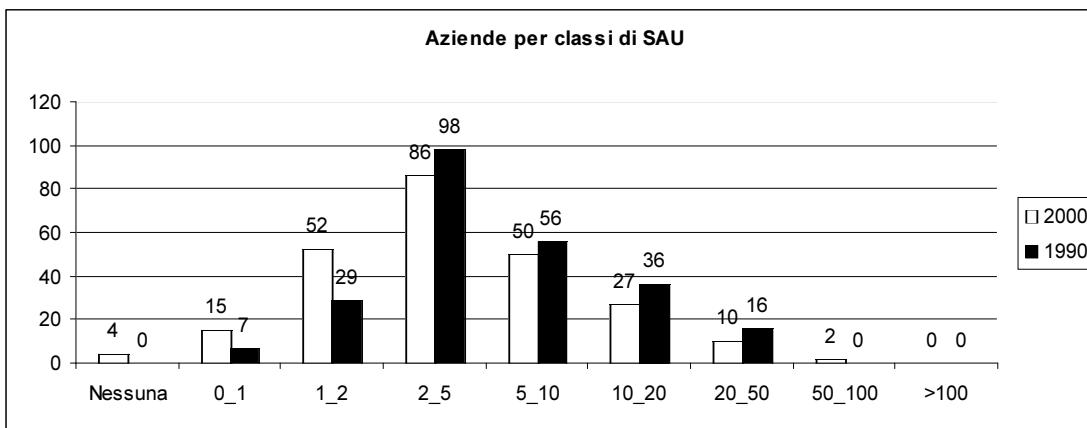

Fonte: ISTAT - V Censimento generale dell'agricoltura 22-10-2000

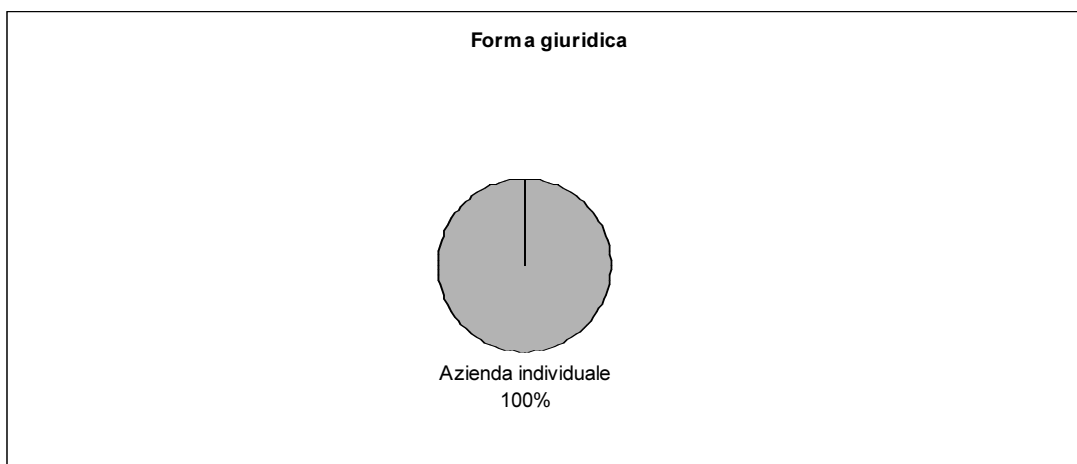

Fonte: ISTAT - V Censimento generale dell'agricoltura 22-10-2000

**Caratteristiche strutturali delle aziende agricole**

**BAGNOREGIO**

**Superficie Comunale** Kmq 72,62  
**Aziende** N° 455

Forma di Conduzione:		Anno 2000	Anno 1990	Variazione Assoluta	Variazione %	% su Tot. Prov.
Conduzione diretta del coltivatore	N° Aziende	440	552	-112	-20,3%	1,2%
<i>con solo manodopera familiare</i>	N° Aziende	427	531	-104	-19,6%	1,3%
<i>con manodopera familiare prevalente</i>	N° Aziende	4	6	-2	-33,3%	0,3%
<i>con manodopera extrafamiliare prevalente</i>	N° Aziende	9	15	-6	-40,0%	1,2%
Conduzione con salariati	N° Aziende	15	14	1	7,1%	0,7%
Conduzione a colonia parziale appoderata	N° Aziende	0	3	-3	-100,0%	0,0%
Altra forma di conduzione	N° Aziende	0	0	0	-	0,0%
<b>Superficie Totale dell'Azienda</b>	<b>Sup. in Ha</b>	<b>5.006,21</b>	<b>6.272,17</b>	<b>-1.265,96</b>	<b>-20,2%</b>	<b>1,8%</b>
di proprietà	Sup. in Ha	4.377,62	N.d.	-	-	1,8%
in affitto	Sup. in Ha	525,15	N.d.	-	-	1,7%
uso gratuito	Sup. in Ha	103,44	N.d.	-	-	1,1%
<b>SAU</b>	<b>Sup. in Ha</b>	<b>3.589,24</b>	<b>4.816,46</b>	<b>-1.227,22</b>	<b>-25,5%</b>	<b>1,7%</b>
<b>Aziende per classi di SAU:</b>						
Nessuna	N° Aziende	2	8	-6	-75,0%	0,6%
0_1	N° Aziende	192	225	-33	-14,7%	1,2%
1_2	N° Aziende	90	99	-9	-9,1%	1,3%
2_5	N° Aziende	83	121	-38	-31,4%	1,1%
5_10	N° Aziende	29	51	-22	-43,1%	0,9%
10_20	N° Aziende	20	28	-8	-28,6%	1,0%
20_50	N° Aziende	24	21	3	14,3%	1,8%
50_100	N° Aziende	8	11	-3	-27,3%	1,9%
>100	N° Aziende	7	6	1	16,7%	2,9%
<b>Superficie non Utilizzata<sup>1</sup></b>	<b>Sup. in Ha</b>	<b>128,11</b>	<b>244</b>	<b>186,8</b>	<b>5725,0%</b>	<b>1,7%</b>
<b>Altra superficie<sup>1</sup></b>	<b>Sup. in Ha</b>	<b>302,64</b>				<b>4,3%</b>
<b>Forma giuridica:</b>						
Azienda individuale	N° Aziende	439	N.d.	-	-	1,2%
Società di persone e di capitali	N° Aziende	7	N.d.	-	-	1,4%
Società cooperativa	N° Aziende	0	N.d.	-	-	0,0%
Associazione di produttori	N° Aziende	1	N.d.	-	-	100,0%
Altro	N° Aziende	8	N.d.	-	-	5,4%
<b>Aziende che vendono i propri prodotti</b>						
In parte	N° Aziende	305	N.d.	-	-	1,4%
Tutti	N° Aziende	39	N.d.	-	-	0,4%
Nessuno	N° Aziende	111	N.d.	-	-	1,6%
<b>UTILIZZAZIONE TERRENI COLTIVATI</b>						
<b>Totale Seminativi</b>	<b>Sup. in Ha</b>	<b>2.758,91</b>	<b>3.709,23</b>	<b>-950,32</b>	<b>-25,6%</b>	<b>1,9%</b>
	<b>N° Aziende</b>	<b>364</b>	<b>N.d.</b>	<b>-</b>	<b>-</b>	<b>1,8%</b>
Cereali	Sup. in Ha	644,51	1.401,60	-757,09	-54,0%	0,9%
	N° Aziende	128	235	-107,00	-45,5%	1,5%
<i>Frumento</i>	Sup. in Ha	485,25	956,98	-471,73	-49,3%	0,8%
<i>Orzo</i>	Sup. in Ha	83,42	N.d.	-	-	2,4%
<i>Avena</i>	Sup. in Ha	30,46	N.d.	-	-	3,5%
<i>Granoturco</i>	Sup. in Ha	3,38	N.d.	-	-	0,1%
<i>Altri cereali</i>	Sup. in Ha	42,00	N.d.	-	-	6,6%
Legumi Secchi	Sup. in Ha	6,84	N.d.	-	-	0,5%
Patata	Sup. in Ha	2,07	N.d.	-	-	0,1%
Barbabietola da zucchero	Sup. in Ha	0,00	N.d.	-	-	0,0%
Piante industriali	Sup. in Ha	275,43	N.d.	-	-	2,7%
	Sup. in Ha	7,64	20,55	-12,91	-62,8%	0,2%
Ortive	N° Aziende	52	135	-83	-61,5%	2,4%
<i>In piena aria</i>	Sup. in Ha	7,64	N.d.	-	-	0,2%
<i>Protette (serra, tunnel, ecc.)</i>	Sup. in Ha	0,00	N.d.	-	-	0,0%
Foraggere avvicendate	Sup. in Ha	1.463,25	1.532,54	-69,29	-4,5%	2,9%
	N° Aziende	144	177	-33,00	-18,6%	2,2%
<b>Coltivazioni Legnose Agrarie</b>	<b>Sup. in Ha</b>	<b>304,00</b>	<b>N.d.</b>	<b>-</b>	<b>-</b>	<b>0,7%</b>
	<b>N° aziende</b>	<b>353</b>	<b>N.d.</b>	<b>-</b>	<b>-</b>	<b>1,2%</b>
Vite	Sup. in Ha	59,34	119,73	-60,39	-50,4%	1,2%
	N° Aziende	243	337	-94	-27,9%	2,0%
<i>Vitigni (DOC e DOCG)</i>	Sup. in Ha	4,5	6	-1,7	-27,4%	0,5%
	N° Aziende	3	4	-1	-25,0%	0,4%
<i>Vitigni per la produzione di altri vini</i>	Sup. in Ha	54,84	113,53	-58,69	-51,7%	1,3%
<i>Viti non innestate</i>	Sup. in Ha	0	0	0	-	0,0%

<sup>1</sup>Per il dato del Censimento del 1990 non è disponibile la distinzione tra superficie non utilizzata e altra superficie.

		Anno 2000	Anno 1990	Variazione Assoluta	Variazione %	% su Tot. Prov.
Olivo	Sup. in Ha	184,12	128,99	55,13	42,7%	1,3%
	N° Aziende	265	228	37	16,2%	1,2%
Fruttiferi	Sup. in Ha	50,04	14,90	35,14	235,8%	0,2%
	N° Aziende	33	16	17	106,3%	0,3%
<i>melo</i>	Sup. in Ha	0,76	N.d.	-	-	0,4%
<i>pero</i>	Sup. in Ha	0,96	N.d.	-	-	1,6%
<i>pesco</i>	Sup. in Ha	3,67	N.d.	-	-	1,2%
<i>nettarina (pesca noce)</i>	Sup. in Ha	0,05	N.d.	-	-	0,2%
<i>actinidia-kiwi</i>	Sup. in Ha	3,2	N.d.	-	-	0,8%
<i>nocciolo</i>	Sup. in Ha	14,66	N.d.	-	-	0,1%
<i>castagno</i>	Sup. in Ha	20,88	N.d.	-	-	0,8%
<i>altra frutta</i>	Sup. in Ha	5,86	N.d.	-	-	0,8%
Vivai	Sup. in Ha	5,2	N.d.	-	-	9,1%
<b>PRATI PERMANENTI E PASCOLI</b>	<b>Sup. in Ha</b>	<b>526,33</b>	<b>829,04</b>	<b>-302,71</b>	<b>-36,5%</b>	<b>2,5%</b>
	<b>N° Aziende</b>	<b>65</b>	<b>N.d.</b>	<b>-</b>	<b>-</b>	<b>0,9%</b>
<b>Arboricoltura da legno</b>	<b>Sup. in Ha</b>	<b>8,37</b>	<b>N.d.</b>	<b>-</b>	<b>-</b>	<b>1,2%</b>
	<b>N° Aziende</b>	<b>4</b>	<b>N.d.</b>	<b>-</b>	<b>-</b>	<b>2,2%</b>
Pioppeti	Sup. in Ha	0	0	0	-	0,0%
<b>Boschi</b>	<b>Sup. in Ha</b>	<b>977,85</b>	<b>1.211,33</b>	<b>-</b>	<b>-</b>	<b>1,8%</b>
	<b>N° Az.</b>	<b>145</b>	<b>N.d.</b>	<b>-</b>	<b>-</b>	<b>1,7%</b>
Fustaie	Sup. in Ha	48,57	N.d.	-	-	0,6%
Cedui	Sup. in Ha	929,28	N.d.	-	-	2,0%
Macchia mediterranea	Sup. in Ha	0,00	N.d.	-	-	0,0%
<b>Irrigazione</b>						
Superficie irrigabile	Sup. in Ha	54,80	40,04	14,76	36,9%	0,1%
<b>Allevamenti: consistenza al 22-10-2000</b>						
Bovini	Aziende	24	27	-3	-11,1%	2,5%
	N° Capi	888	1.184	-296	-25,0%	2,4%
Bufalini	Aziende	0	0,00	0	-	0,0%
	N° Capi	0	0,00	0,0%	-	0,0%
Ovini	Aziende	29	50	-21	-42,0%	1,9%
	N° Capi	3.503	4.101	-598	-14,6%	1,2%
Caprini	Aziende	3	3	0	0,0%	1,4%
	N° Capi	11	6	5	83,3%	0,2%
Conigli	Aziende	92	N.d.	-	-	4,0%
	N° Capi	1.134	N.d.	-	-	2,6%
Equini	Aziende	18	16	2	12,5%	2,0%
	N° Capi	56	79	-23	-29,1%	1,5%
Suini	Aziende	42	112	-70	-62,5%	3,1%
	N° Capi	167	245	-78	-31,8%	0,7%
Allevamenti avicoli	Aziende	181	151	30	19,9%	3,1%
	N° Capi	154.584	92.029	62.555	68,0%	11,2%
<b>Produzione di latte bovino</b>						
Latte munto	Kg	670.056	N.d.	-	-	1,1%
Consegna a caseifici	Kg	1.167.796	N.d.	-	-	1,9%
Vendita diretta	Kg	2.500	N.d.	-	-	0,3%
Alimentazione del bestiame in azienda	Kg	1.100	N.d.	-	-	0,3%
Trasformazione in azienda	Kg	3.300	N.d.	-	-	0,8%
Prodotti ottenuti	Kg	620	N.d.	-	-	0,4%
<i>Formaggio</i>	<i>Kg</i>	620	N.d.	-	-	0,9%
<i>Altri prodotti</i>	<i>Kg</i>	0	N.d.	-	-	0,0%
<b>Produzione di latte ovino</b>						
Latte munto	Kg	505.990	N.d.	-	-	1,4%
Consegna a caseifici	Kg	497.740	N.d.	-	-	1,4%
Vendita diretta	Kg	2.500	N.d.	-	-	0,9%
Alimentazione del bestiame in azienda	Kg	1.100	N.d.	-	-	2,1%
Trasformazione in azienda	Kg	3.300	N.d.	-	-	1,3%
Prodotti ottenuti	Kg	620	N.d.	-	-	1,6%
<i>Formaggio</i>	<i>Kg</i>	620	N.d.	-	-	1,9%
<i>Altri prodotti</i>	<i>Kg</i>	0	N.d.	-	-	0,0%
<b>MEZZI MECCANICI UTILIZZATI</b>						
Trattrici	n.°	310	265	45	17,0%	1,3%
Motocoltivatori, motozappe, motofresatrici, motofalciatrici e mietitrebbiatrici	n.°	290	282	8	2,8%	1,6%

		Anno 2000	Anno 1990	Variazione Assoluta	Variazione %	% su Tot. Prov.
Macchine per la raccolta completamente automatizzata di prodotti	n.°	7	N.d.	-	-	0,4%
Apparecchi per la distribuzione dei prodotti fitoiatrici <sup>2</sup>	n.°	99	11	134	1218,2%	1,5%
Macchine per la fertilizzazione <sup>2</sup>	n.°	46				1,1%
<b>Lavoro</b>						
Conduttore	Giornate lav.	23.288	20.472	2.816	13,8%	1,3%
	N° di persone	447	N.d.	-	-	1,2%
Coniuge che lavora in azienda	Giornate lav.	4.121	1.944	2.177	112,0%	0,9%
	N° di persone	282	N.d.	-	-	1,1%
Altri familiari che lavorano in azienda	Giornate lav.	2.477	3.683	-1.206	-32,7%	0,8%
	N° di persone	233	N.d.	-	-	3,7%
Parenti del conduttore che lavorano in azienda	Giornate lav.	965	2.299	-1.334	-58,0%	0,6%
	N° di persone	33	N.d.	-	-	0,6%
A tempo indeterminato	Giornate lav.	1.887	N.d.	-	-	1,8%
	N° di persone	14	N.d.	-	-	1,9%
dirigenti ed impiegati	Giornate lav.	200	N.d.	-	-	0,8%
	N° di persone	6	N.d.	-	-	2,7%
operai ed assimilati	Giornate lav.	1.687	3.703	-2.016	-54,4%	2,2%
	N° di persone	8	N.d.	-	-	1,5%
A tempo determinato	Giornate lav.	2.706	N.d.	-	-	1,0%
	N° di persone	28	N.d.	-	-	0,5%
dirigenti, impiegati	Giornate lav.	665	N.d.	-	-	1,5%
	N° di persone	9	N.d.	-	-	1,0%
operai ed assimilati	Giornate lav.	2.041	4.441	-2.400	-54,0%	0,9%
	N° di persone	19	N.d.	-	-	0,4%

## PRODUZIONE DI QUALITA'

Produzione vegetale di qualità	Superficie		
	Integrata	Biologica	Sottoposta a disciplinare
Cereali	84,45	43,50	22,00
Ortive	0,00	0,00	0,00
Altri seminativi	30,50	2,66	31,00
Fruttiferi	0,00	0,00	0,00
Olivo	0,40	7,30	5,35
Vite	0,35	0,09	3,30
Piante industriali	21,80	0,00	0,00
Altre coltivazioni	0,00	62,46	185,77

Fonte: ISTAT - V Censimento generale dell'agricoltura 22-10-2000

Produzione zootecnica di qualità	Capi	
	Biologici	Sottoposta a disciplinare
Avicoli	10	0
Bovini	75	211
Caprini	0	0
Ovini	0	0
Suini	2	0
Altri	1	0

Fonte: ISTAT - V Censimento generale dell'agricoltura 22-10-2000

<sup>2</sup>Per il dato del Censimento del 1990 non è disponibile la distinzione tra Apparecchi per la distribuzione dei prodotti fitoiatrici e Macchine per la fertilizzazione.

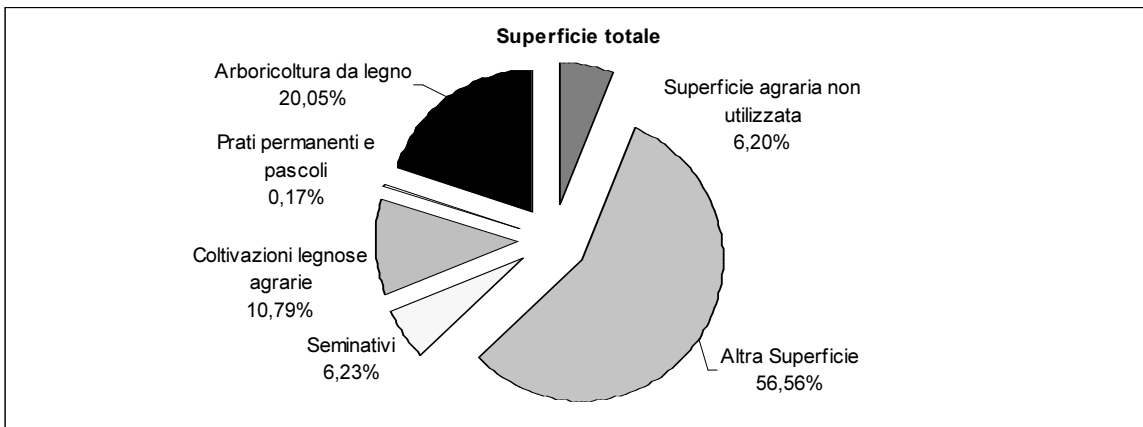

Fonte: ISTAT - V Censimento generale dell'agricoltura 22-10-2000

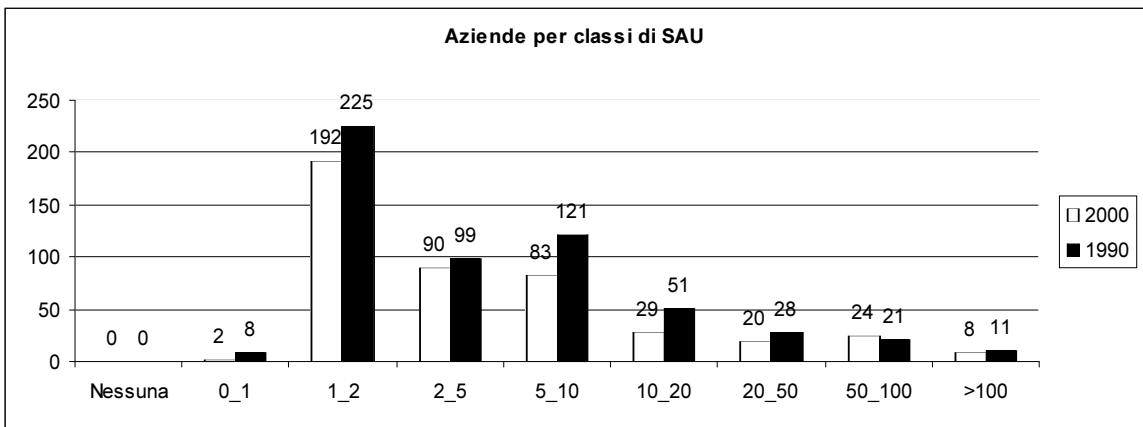

Fonte: ISTAT - V Censimento generale dell'agricoltura 22-10-2000

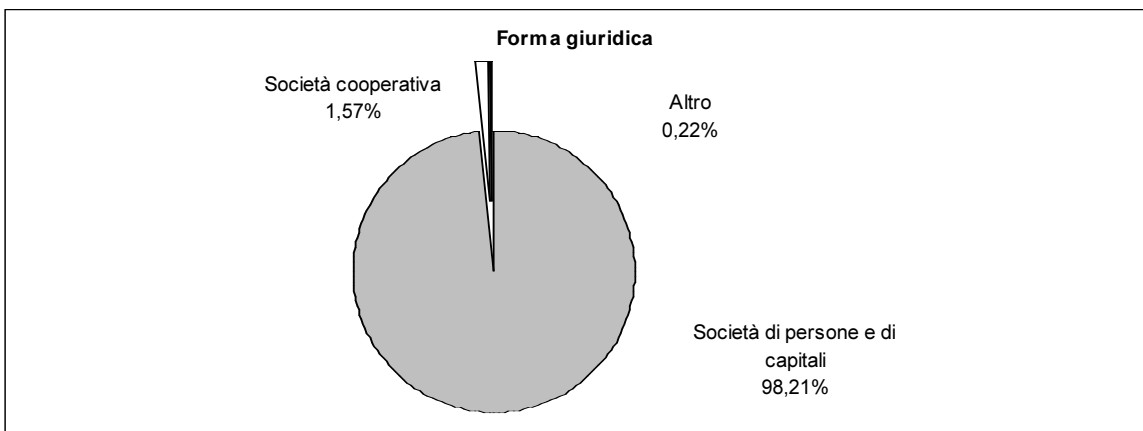

Fonte: ISTAT - V Censimento generale dell'agricoltura 22-10-2000

**Caratteristiche strutturali delle aziende agricole**

**BARBARANO ROMANO**

**Superficie Comunale** Km<sup>q</sup> 37,34  
**Aziende** N° 426

Forma di Conduzione:		Anno 2000	Anno 1990	Variazione Assoluta	Variazione %	% su Tot. Prov.
Conduzione diretta del coltivatore	N° Aziende	425	391	34	8,7%	1,2%
<i>con solo manodopera familiare</i>	N° Aziende	386	332	54	16,3%	1,1%
<i>con manodopera familiare prevalente</i>	N° Aziende	22	40	-18	-45,0%	1,6%
<i>con manodopera extrafamiliare prevalente</i>	N° Aziende	17	19	-2	-10,5%	2,3%
Conduzione con salariati	N° Aziende	1	5	-4	-80,0%	0,0%
Conduzione a colonia parziale appoderata	N° Aziende	0	0	0	0,0%	0,0%
Altra forma di conduzione	N° Aziende	0	0	0	0,0%	0,0%
<b>Superficie Totale dell'Azienda</b>	<b>Sup. in Ha</b>	<b>3.032,42</b>	<b>3.465,16</b>	<b>-432,74</b>	<b>-12,5%</b>	<b>1,1%</b>
di proprietà	Sup. in Ha	2.997,05	N.d.	-	-	1,2%
in affitto	Sup. in Ha	30,97	N.d.	-	-	0,1%
uso gratuito	Sup. in Ha	4,40	N.d.	-	-	0,0%
<b>SAU</b>	<b>Sup. in Ha</b>	<b>2.066,53</b>	<b>2.316,78</b>	<b>-250,25</b>	<b>-10,8%</b>	<b>1,0%</b>
<b>Aziende per classi di SAU:</b>						
Nessuna	N° Aziende	3	0	3	-	0,9%
0_1	N° Aziende	204	128	76	59,4%	1,3%
1_2	N° Aziende	97	112	-15	-13,4%	1,4%
2_5	N° Aziende	70	87	-17	-19,5%	0,9%
5_10	N° Aziende	26	29	-3	-10,3%	0,8%
10_20	N° Aziende	15	20	-5	-25,0%	0,7%
20_50	N° Aziende	8	14	-6	-42,9%	0,6%
50_100	N° Aziende	2	4	-2	-50,0%	0,5%
>100	N° Aziende	1	2	-1	-50,0%	0,4%
<b>Superficie non Utilizzata<sup>1</sup></b>	<b>Sup. in Ha</b>	<b>139,98</b>				<b>1,9%</b>
<b>Altra superficie<sup>1</sup></b>	<b>Sup. in Ha</b>	<b>32,18</b>	<b>225</b>	<b>-52,8</b>	<b>-23,5%</b>	<b>0,5%</b>
<b>Forma giuridica:</b>						
Azienda individuale	N° Aziende	421	N.d.	-	-	1,1%
Società di persone e di capitali	N° Aziende	4	N.d.	-	-	0,8%
Società cooperativa	N° Aziende	0	N.d.	-	-	0,0%
Associazione di produttori	N° Aziende	0	N.d.	-	-	0,0%
Altro	N° Aziende	1	N.d.	-	-	0,7%
<b>Aziende che vendono i propri prodotti</b>						
In parte	N° Aziende	338	N.d.	-	-	1,5%
Tutti	N° Aziende	5	N.d.	-	-	0,1%
Nessuno	N° Aziende	83	N.d.	-	-	1,2%
<b>UTILIZZAZIONE TERRENI COLTIVATI</b>						
<b>Totale Seminativi</b>	<b>Sup. in Ha</b>	<b>525,40</b>	<b>682,40</b>	<b>-157,00</b>	<b>-23,0%</b>	<b>0,4%</b>
	<b>N° Aziende</b>	<b>125</b>	<b>N.d.</b>	<b>-</b>	<b>-</b>	<b>0,6%</b>
Cereali	Sup. in Ha	148,68	260,65	-111,97	-43,0%	0,2%
	N° Aziende	19	56	-37,00	-66,1%	0,2%
<i>Fumento</i>	Sup. in Ha	133,10	167,40	-34,30	-20,5%	0,2%
<i>Orzo</i>	Sup. in Ha	13,95	N.d.	-	-	0,4%
<i>Avena</i>	Sup. in Ha	0,00	N.d.	-	-	0,0%
<i>Granoturco</i>	Sup. in Ha	0,00	N.d.	-	-	0,0%
<i>Altri cereali</i>	Sup. in Ha	1,63	N.d.	-	-	0,3%
Legumi Secchi	Sup. in Ha	0,00	N.d.	-	-	0,0%
Patata	Sup. in Ha	0,00	N.d.	-	-	0,0%
Barbabetola da zucchero	Sup. in Ha	0,00	N.d.	-	-	0,0%
Piante industriali	Sup. in Ha	0,00	N.d.	-	-	0,0%
Ortive	Sup. in Ha	0,70	0,00	0,7	-	0,0%
	N° Aziende	6	0	6	-	0,3%
<i>In piena aria</i>	Sup. in Ha	0,70	N.d.	-	-	0,0%
<i>Protette (serra, tunnel, ecc..)</i>	Sup. in Ha	0,00	N.d.	-	-	0,0%
Foraggiere avvicendate	Sup. in Ha	259,45	303,71	-44,26	-14,6%	0,5%
	N° Aziende	78	65	13,00	20,0%	1,2%
<b>Coltivazioni Legnose Agrarie</b>	<b>Sup. in Ha</b>	<b>422,11</b>	<b>N.d.</b>	<b>-</b>	<b>-</b>	<b>1,0%</b>
	<b>N° aziende</b>	<b>373</b>	<b>N.d.</b>	<b>-</b>	<b>-</b>	<b>1,2%</b>
Vite	Sup. in Ha	43,55	56,49	-12,94	-22,9%	0,9%
	N° Aziende	134	164	-30	-18,3%	1,1%
<i>Vitigni (DOC e DOCG)</i>	Sup. in Ha	0	0	0	-	0,0%
	N° Aziende	0	0	0	-	0,0%
<i>Vitigni per la produzione di altri vini</i>	Sup. in Ha	43,55	56,49	-12,94	-22,9%	1,1%
<i>Viti non innestate</i>	Sup. in Ha	0	0	0	-	0,0%

<sup>1</sup> Per il dato del Censimento del 1990 non è disponibile la distinzione tra superficie non utilizzata e altra superficie.

		Anno 2000	Anno 1990	Variazione Assoluta	Variazione %	% su Tot. Prov.
Olivo	Sup. in Ha	161,04	150,39	10,65	7,1%	1,1%
	N° Aziende	294	268	26	9,7%	1,3%
Fruttiferi	Sup. in Ha	217,52	168,15	49,37	29,4%	1,0%
	N° Aziende	157	138	19	13,8%	1,2%
<i>melo</i>	Sup. in Ha	2,19	N.d.	-	-	1,1%
<i>pero</i>	Sup. in Ha	1,79	N.d.	-	-	3,0%
<i>pesco</i>	Sup. in Ha	1	N.d.	-	-	0,3%
<i>nettarina (pesca noce)</i>	Sup. in Ha	0,13	N.d.	-	-	0,6%
<i>actinidia-kiwi</i>	Sup. in Ha	0	N.d.	-	-	0,0%
<i>nocciolo</i>	Sup. in Ha	178,46	N.d.	-	-	1,0%
<i>castagno</i>	Sup. in Ha	1,5	N.d.	-	-	0,1%
<i>altra frutta</i>	Sup. in Ha	32,45	N.d.	-	-	4,6%
Vivai	Sup. in Ha	0	N.d.	-	-	0,0%
<b>PRATI PERMANENTI E PASCOLI</b>	<b>Sup. in Ha</b>	<b>1.119,02</b>	<b>1.255,30</b>	<b>-136,28</b>	<b>-10,9%</b>	<b>5,3%</b>
	<b>N° Aziende</b>	<b>146</b>	<b>N.d.</b>	<b>-</b>	<b>-</b>	<b>2,0%</b>
<b>Arboricoltura da legno</b>	<b>Sup. in Ha</b>	<b>8,10</b>	<b>N.d.</b>	<b>-</b>	<b>-</b>	<b>1,1%</b>
	<b>N° Aziende</b>	<b>2</b>	<b>N.d.</b>	<b>-</b>	<b>-</b>	<b>1,1%</b>
Pioppeti	Sup. in Ha	0	0	-0,3	-100,0%	0,0%
<b>Boschi</b>	<b>Sup. in Ha</b>	<b>785,63</b>	<b>922,99</b>	<b>-137,36</b>	<b>-14,9%</b>	<b>1,4%</b>
	<b>N° Az.</b>	<b>217</b>	<b>N.d.</b>	<b>-</b>	<b>-</b>	<b>2,5%</b>
Fustaie	Sup. in Ha	0,78	N.d.	-	-	0,0%
Cedui	Sup. in Ha	784,85	N.d.	-	-	1,7%
Macchia mediterranea	Sup. in Ha	0,00	N.d.	-	-	0,0%
<b>Irrigazione</b>						
Superficie irrigabile	Sup. in Ha	0,00	51,69	-51,69	-100,0%	0,0%
<b>Allevamenti: consistenza al 22-10-2000</b>						
Bovini	Aziende	22	20	2	10,0%	2,3%
	N° Capi	442	310	132	42,6%	1,2%
Bufalini	Aziende	0	0,00	0	-	0,0%
	N° Capi	0	0,00	0,0%	-	0,0%
Ovini	Aziende	19	39	-20	-51,3%	1,2%
	N° Capi	2.158	2.101	57	2,7%	0,7%
Caprini	Aziende	1	6	-5	-83,3%	0,5%
	N° Capi	2	34	-32	-94,1%	0,0%
Conigli	Aziende	2	N.d.	-	-	0,1%
	N° Capi	17	N.d.	-	-	0,0%
Equini	Aziende	19	44	-25	-56,8%	2,1%
	N° Capi	62	204	-142	-69,6%	1,7%
Suini	Aziende	8	24	-16	-66,7%	0,6%
	N° Capi	125	63	62	98,4%	0,6%
Allevamenti avicoli	Aziende	22	123	-101	-82,1%	0,4%
	N° Capi	675	1.851	-1.176	-63,5%	0,0%
<b>Produzione di latte bovino</b>						
Latte munto	Kg	62.400	N.d.	-	-	0,1%
Consegna a caseifici	Kg	62.400	N.d.	-	-	0,1%
Vendita diretta	Kg	0	N.d.	-	-	0,0%
Alimentazione del bestiame in azienda	Kg	0	N.d.	-	-	0,0%
Trasformazione in azienda	Kg	0	N.d.	-	-	0,0%
Prodotti ottenuti	Kg	0	N.d.	-	-	0,0%
<i>Formaggio</i>	Kg	0	N.d.	-	-	0,0%
<i>Altri prodotti</i>	Kg	0	N.d.	-	-	0,0%
<b>Produzione di latte ovino</b>						
Latte munto	Kg	839.059	N.d.	-	-	2,4%
Consegna a caseifici	Kg	779.809	N.d.	-	-	2,2%
Vendita diretta	Kg	59.000	N.d.	-	-	21,7%
Alimentazione del bestiame in azienda	Kg	0	N.d.	-	-	0,0%
Trasformazione in azienda	Kg	0	N.d.	-	-	0,0%
Prodotti ottenuti	Kg	0	N.d.	-	-	0,0%
<i>Formaggio</i>	Kg	0	N.d.	-	-	0,0%
<i>Altri prodotti</i>	Kg	0	N.d.	-	-	0,0%
<b>MEZZI MECCANICI UTILIZZATI</b>						
Trattrici	n.°	222	134	88	65,7%	1,0%
Motocoltivatori, motozappe, motofresatrici, motofalciatrici e mietitrebbiatrici	n.°	168	139	29	20,9%	0,9%



		Anno 2000	Anno 1990	Variazione Assoluta	Variazione %	% su Tot. Prov.
Macchine per la raccolta completamente automatizzata di prodotti	n.°	51	N.d.	-	-	2,9%
Apparecchi per la distribuzione dei prodotti fitoiatrici <sup>2</sup>	n.°	140	91	71	78,0%	2,2%
Macchine per la fertilizzazione <sup>2</sup>	n.°	22				0,5%
<b>Lavoro</b>						
Conduttore	Giornate lav.	17.668	14.699	2.969	20,2%	1,0%
	N° di persone	425	N.d.	-	-	1,1%
Coniuge che lavora in azienda	Giornate lav.	5.573	3.930	1.643	41,8%	1,2%
	N° di persone	309	N.d.	-	-	1,3%
Altri familiari che lavorano in azienda	Giornate lav.	1.462	2.178	-716	-32,9%	0,5%
	N° di persone	250	N.d.	-	-	4,0%
Parenti del conduttore che lavorano in azienda	Giornate lav.	2.085	2.951	-866	-29,3%	1,2%
	N° di persone	89	N.d.	-	-	1,7%
A tempo indeterminato	Giornate lav.	2.714	N.d.	-	-	2,7%
	N° di persone	11	N.d.	-	-	1,5%
<i>dirigenti ed impiegati</i>	Giornate lav.	2.016	N.d.	-	-	8,2%
	N° di persone	7	N.d.	-	-	3,1%
<i>operai ed assimilati</i>	Giornate lav.	698	210	488	232,4%	0,9%
	N° di persone	4	N.d.	-	-	0,8%
A tempo determinato	Giornate lav.	1.047	N.d.	-	-	0,4%
	N° di persone	49	N.d.	-	-	1,0%
<i>dirigenti, impiegati</i>	Giornate lav.	26	N.d.	-	-	0,1%
	N° di persone	4	N.d.	-	-	0,4%
<i>operai ed assimilati</i>	Giornate lav.	1.021	1.979	-958	-48,4%	0,5%
	N° di persone	45	N.d.	-	-	1,1%

<sup>2</sup>Per il dato del Censimento del 1990 non è disponibile la distinzione tra Apparecchi per la distribuzione dei prodotti fitoiatrici e Macchine per la fertilizzazione.

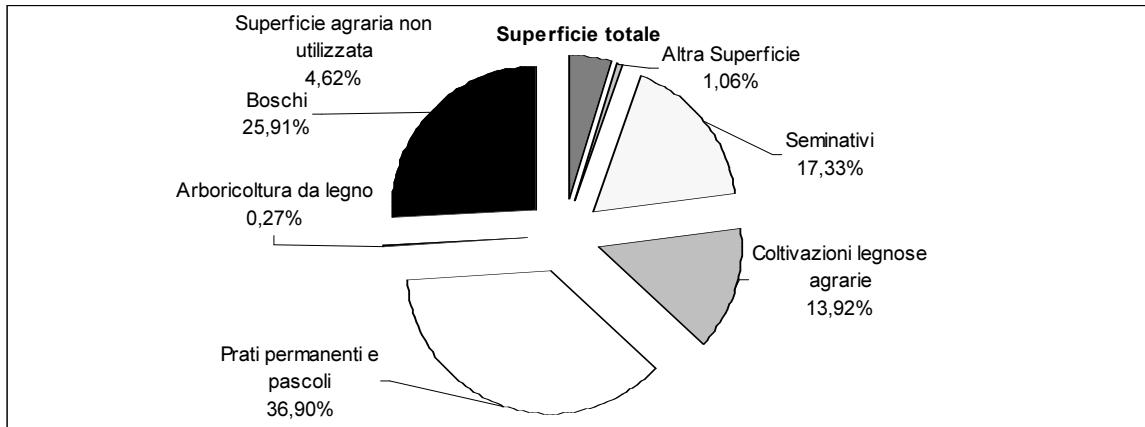

Fonte: ISTAT - V Censimento generale dell'agricoltura 22-10-2000

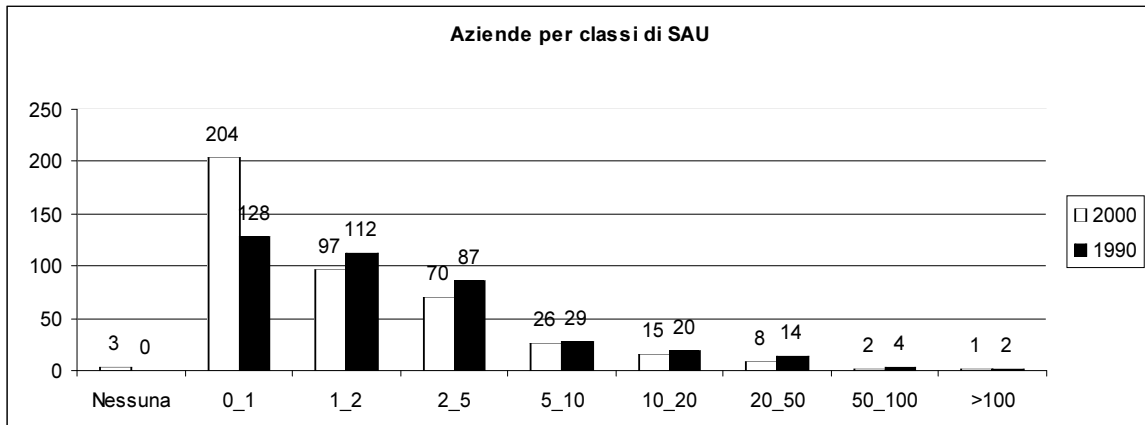

Fonte: ISTAT - V Censimento generale dell'agricoltura 22-10-2000

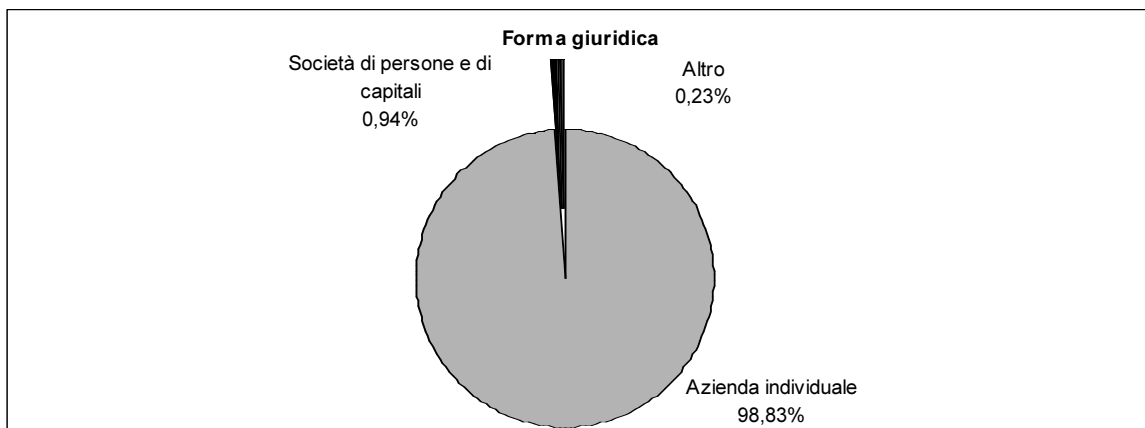

Fonte: ISTAT - V Censimento generale dell'agricoltura 22-10-2000

**Caratteristiche strutturali delle aziende agricole**

**BASSANO IN TEVERINA**

**Superficie Comunale** Km<sup>q</sup> 12,1  
**Aziende** N° 370

Forma di Conduzione:		Anno 2000	Anno 1990	Variazione Assoluta	Variazione %	% su Tot. Prov.
Conduzione diretta del coltivatore	N° Aziende	365	330	35	10,6%	1,0%
<i>con solo manodopera familiare</i>	N° Aziende	357	317	40	12,6%	1,1%
<i>con manodopera familiare prevalente</i>	N° Aziende	4	4	0	0,0%	0,3%
<i>con manodopera extrafamiliare prevalente</i>	N° Aziende	4	9	-5	-55,6%	0,5%
Conduzione con salariati	N° Aziende	4	330	-326	-98,8%	0,2%
Conduzione a colonia parziale appoderata	N° Aziende	0	0	0	-	0,0%
Altra forma di conduzione	N° Aziende	1	0	1	-	10,0%
<b>Superficie Totale dell'Azienda</b>	<b>Sup. in Ha</b>	<b>943,24</b>	<b>847,80</b>	<b>95,44</b>	<b>11,3%</b>	<b>0,3%</b>
di proprietà	Sup. in Ha	916,60	N.d.	-	-	0,4%
in affitto	Sup. in Ha	24,14	N.d.	-	-	0,1%
uso gratuito	Sup. in Ha	2,50	N.d.	-	-	0,0%
<b>SAU</b>	<b>Sup. in Ha</b>	<b>594,27</b>	<b>634,54</b>	<b>-40,27</b>	<b>-6,3%</b>	<b>0,3%</b>
<b>Aziende per classi di SAU:</b>						
Nessuna	N° Aziende	28	0	-	-	8,2%
0_1	N° Aziende	247	220	27	12,3%	1,6%
1_2	N° Aziende	45	61	-16	-26,2%	0,6%
2_5	N° Aziende	32	32	0	0,0%	0,4%
5_10	N° Aziende	8	4	4	100,0%	0,2%
10_20	N° Aziende	6	10	-4	-40,0%	0,3%
20_50	N° Aziende	2	2	0	0,0%	0,2%
50_100	N° Aziende	2	2	0	0,0%	0,5%
>100	N° Aziende	0	0	0	-	0,0%
<b>Superficie non Utilizzata<sup>1</sup></b>	<b>Sup. in Ha</b>	<b>80,76</b>	<b>33</b>	<b>69,9</b>	<b>211,7%</b>	<b>1,1%</b>
<b>Altra superficie<sup>1</sup></b>	<b>Sup. in Ha</b>	<b>22,11</b>	<b>33</b>	<b>69,9</b>	<b>211,7%</b>	<b>0,3%</b>
<b>Forma giuridica:</b>						
Azienda individuale	N° Aziende	365	N.d.	-	-	1,0%
Società di persone e di capitali	N° Aziende	3	N.d.	-	-	0,6%
Società cooperativa	N° Aziende	0	N.d.	-	-	0,0%
Associazione di produttori	N° Aziende	0	N.d.	-	-	0,0%
Altro	N° Aziende	2	N.d.	-	-	1,4%
<b>Aziende che vendono i propri prodotti</b>						
In parte	N° Aziende	196	N.d.	-	-	0,9%
Tutti	N° Aziende	12	N.d.	-	-	0,1%
Nessuno	N° Aziende	162	N.d.	-	-	2,3%
<b>UTILIZZAZIONE TERRENI COLTIVATI</b>						
<b>Totale Seminativi</b>	<b>Sup. in Ha</b>	<b>209,41</b>	<b>302,51</b>	<b>-93,10</b>	<b>-30,8%</b>	<b>0,1%</b>
	<b>N° Aziende</b>	<b>43</b>	<b>N.d.</b>	<b>-</b>	<b>-</b>	<b>0,2%</b>
Cereali	Sup. in Ha	83,50	177,76	-94,26	-53,0%	0,1%
	N° Aziende	12	23	-11,00	-47,8%	0,1%
<i>Fumento</i>	Sup. in Ha	76,00	120,15	-44,15	-36,7%	0,1%
<i>Orzo</i>	Sup. in Ha	1,63	N.d.	-	-	0,0%
<i>Avena</i>	Sup. in Ha	0,00	N.d.	-	-	0,0%
<i>Granoturco</i>	Sup. in Ha	3,16	N.d.	-	-	0,1%
<i>Altri cereali</i>	Sup. in Ha	2,71	N.d.	-	-	0,4%
Legumi Secchi	Sup. in Ha	0,00	N.d.	-	-	0,0%
Patata	Sup. in Ha	0,00	N.d.	-	-	0,0%
Barbabetola da zucchero	Sup. in Ha	0,00	N.d.	-	-	0,0%
Piante industriali	Sup. in Ha	0,00	N.d.	-	-	0,0%
Ortive	Sup. in Ha	0,01	1,28	-1,27	-99,2%	0,0%
	N° Aziende	1	35	-34	-97,1%	0,0%
<i>In piena aria</i>	Sup. in Ha	0,01	N.d.	-	-	0,0%
<i>Protette (serra, tunnel, ecc..)</i>	Sup. in Ha	0,00	N.d.	-	-	0,0%
Foraggere avvicendate	Sup. in Ha	107,56	29,97	77,59	258,9%	0,2%
	N° Aziende	12	10	2,00	20,0%	0,2%
<b>Coltivazioni Legnose Agrarie</b>	<b>Sup. in Ha</b>	<b>336,58</b>	<b>N.d.</b>	<b>-</b>	<b>-</b>	<b>0,8%</b>
	<b>N° aziende</b>	<b>328</b>	<b>N.d.</b>	<b>-</b>	<b>-</b>	<b>1,1%</b>
Vite	Sup. in Ha	47,05	74,71	-27,66	-37,0%	1,0%
	N° Aziende	146	205	-59	-28,8%	1,2%
<i>Vitigni (DOC e DOCG)</i>	Sup. in Ha	7	0	7	-	0,8%
	N° Aziende	5	0	5	-	0,7%
<i>Vitigni per la produzione di altri vini</i>	Sup. in Ha	40	74,66	-34,66	-46,4%	1,0%
<i>Viti non innestate</i>	Sup. in Ha	0	0	0	-	0,0%

<sup>1</sup> Per il dato del Censimento del 1990 non è disponibile la distinzione tra superficie non utilizzata e altra superficie.

		Anno 2000	Anno 1990	Variazione Assoluta	Variazione %	% su Tot. Prov.
Olivo	Sup. in Ha	109,39	77,79	31,6	40,6%	0,8%
	N° Aziende	297	272	25	9,2%	1,3%
Fruttiferi	Sup. in Ha	176,54	135,18	41,36	30,6%	0,8%
	N° Aziende	165	174	-9	-5,2%	1,3%
<i>melo</i>	Sup. in Ha	0,34	N.d.	-	-	0,2%
<i>pero</i>	Sup. in Ha	0,21	N.d.	-	-	0,4%
<i>pesco</i>	Sup. in Ha	0,34	N.d.	-	-	0,1%
<i>nettarina (pesca noce)</i>	Sup. in Ha	0	N.d.	-	-	0,0%
<i>actinidia-kiwi</i>	Sup. in Ha	0	N.d.	-	-	0,0%
<i>nocciolo</i>	Sup. in Ha	171,29	N.d.	-	-	0,9%
<i>castagno</i>	Sup. in Ha	1,62	N.d.	-	-	0,1%
<i>altra frutta</i>	Sup. in Ha	2,74	N.d.	-	-	0,4%
Vivai	Sup. in Ha	0	N.d.	-	-	0,0%
<b>PRATI PERMANENTI E PASCOLI</b>	Sup. in Ha	<b>48,28</b>	<b>43,75</b>	<b>4,53</b>	<b>10,4%</b>	<b>0,2%</b>
	N° Aziende	<b>20</b>	<b>N.d.</b>	<b>-</b>	<b>-</b>	<b>0,3%</b>
<b>Arboricoltura da legno</b>	Sup. in Ha	<b>0,30</b>	<b>N.d.</b>	<b>-</b>	<b>-</b>	<b>0,0%</b>
	N° Aziende	<b>1</b>	<b>N.d.</b>	<b>-</b>	<b>-</b>	<b>0,5%</b>
Pioppeti	Sup. in Ha	0	0	-	-	0,0%
<b>Boschi</b>	Sup. in Ha	<b>245,80</b>	<b>180,59</b>	<b>65,21</b>	<b>36,1%</b>	<b>0,4%</b>
	N° Az.	<b>156</b>	<b>N.d.</b>	<b>-</b>	<b>-</b>	<b>1,8%</b>
Fustaie	Sup. in Ha	0,19	N.d.	-	-	0,0%
Cedui	Sup. in Ha	245,61	N.d.	-	-	0,5%
Macchia mediterranea	Sup. in Ha	0,00	N.d.	-	-	0,0%
<b>Irrigazione</b>						
Superficie irrigabile	Sup. in Ha	28,32	30,74	-2,42	-7,9%	0,1%
<b>Allevamenti: consistenza al 22-10-2000</b>						
Bovini	Aziende	0	3	-3	-100,0%	0,0%
	N° Capi	0	12	-12	-100,0%	0,0%
Bufalini	Aziende	0	0,00	-	-	0,0%
	N° Capi	0	0,00	-	-	0,0%
Ovini	Aziende	3	7	-4	-57,1%	0,2%
	N° Capi	590	370	220	59,5%	0,2%
Caprini	Aziende	0	0	-	-	0,0%
	N° Capi	0	0	-	-	0,0%
Conigli	Aziende	6	N.d.	-	-	0,3%
	N° Capi	87	N.d.	-	-	0,2%
Equini	Aziende	1	5	-4	-80,0%	0,1%
	N° Capi	1	17	-16	-94,1%	0,0%
Suini	Aziende	2	16	-14	-87,5%	0,1%
	N° Capi	3	28	-25	-89,3%	0,0%
Allevamenti avicoli	Aziende	14	32	-18	-56,3%	0,2%
	N° Capi	28.186	35.059	-6.873	-19,6%	2,0%
<b>Produzione di latte bovino</b>						
Latte munto	Kg	0	N.d.	-	-	0,0%
Consegna a caseifici	Kg	0	N.d.	-	-	0,0%
Vendita diretta	Kg	0	N.d.	-	-	0,0%
Alimentazione del bestiame in azienda	Kg	0	N.d.	-	-	0,0%
Trasformazione in azienda	Kg	0	N.d.	-	-	0,0%
Prodotti ottenuti	Kg	0	N.d.	-	-	0,0%
<i>Formaggio</i>	Kg	0	N.d.	-	-	0,0%
<i>Altri prodotti</i>	Kg	0	N.d.	-	-	0,0%
<b>Produzione di latte ovino</b>						
Latte munto	Kg	24.000	N.d.	-	-	0,1%
Consegna a caseifici	Kg	24.000	N.d.	-	-	0,1%
Vendita diretta	Kg	0	N.d.	-	-	0,0%
Alimentazione del bestiame in azienda	Kg	0	N.d.	-	-	0,0%
Trasformazione in azienda	Kg	0	N.d.	-	-	0,0%
Prodotti ottenuti	Kg	0	N.d.	-	-	0,0%
<i>Formaggio</i>	Kg	0	N.d.	-	-	0,0%
<i>Altri prodotti</i>	Kg	0	N.d.	-	-	0,0%
<b>MEZZI MECCANICI UTILIZZATI</b>						
Trattrici	n.°	188	144	44	30,6%	0,8%
Motocoltivatori, motozappe, motofresatrici, motofalciatrici e mietitrebbiatrici	n.°	238	193	45	23,3%	1,3%

		Anno 2000	Anno 1990	Variazione Assoluta	Variazione %	% su Tot. Prov.
Macchine per la raccolta completamente automatizzata di prodotti	n.°	26	N.d.	-	-	1,5%
Apparecchi per la distribuzione dei prodotti fitoiatrici <sup>2</sup>	n.°	255	4	257	6425,0%	3,9%
Macchine per la fertilizzazione <sup>2</sup>	n.°	6				0,1%
<b>Lavoro</b>						
Conduttore	Giornate lav.	8.315	11.144	-2.829	-25,4%	0,5%
	N° di persone	366	N.d.	-	-	1,0%
Coniuge che lavora in azienda	Giornate lav.	2.967	2.215	752	34,0%	0,6%
	N° di persone	249	N.d.	-	-	1,0%
Altri familiari che lavorano in azienda	Giornate lav.	1.697	800	897	112,1%	0,5%
	N° di persone	212	N.d.	-	-	3,4%
Parenti del conduttore che lavorano in azienda	Giornate lav.	697	786	-89	-11,3%	0,4%
	N° di persone	40	N.d.	-	-	0,8%
A tempo indeterminato	Giornate lav.	731	N.d.	-	-	0,7%
	N° di persone	13	N.d.	-	-	1,7%
<i>dirigenti ed impiegati</i>	Giornate lav.	20	N.d.	-	-	0,1%
	N° di persone	2	N.d.	-	-	0,9%
<i>operai ed assimilati</i>	Giornate lav.	711	1.505	-794	-52,8%	0,9%
	N° di persone	11	N.d.	-	-	2,1%
A tempo determinato	Giornate lav.	300	N.d.	-	-	0,1%
	N° di persone	8	N.d.	-	-	0,2%
<i>dirigenti, impiegati</i>	Giornate lav.	0	N.d.	-	-	0,0%
	N° di persone	0	N.d.	-	-	0,0%
<i>operai ed assimilati</i>	Giornate lav.	300	2.229	-1.929	-86,5%	0,1%
	N° di persone	8	N.d.	-	-	0,2%

<sup>2</sup>Per il dato del Censimento del 1990 non è disponibile la distinzione tra Apparecchi per la distribuzione dei prodotti fitoiatrici e Macchine per la fertilizzazione.

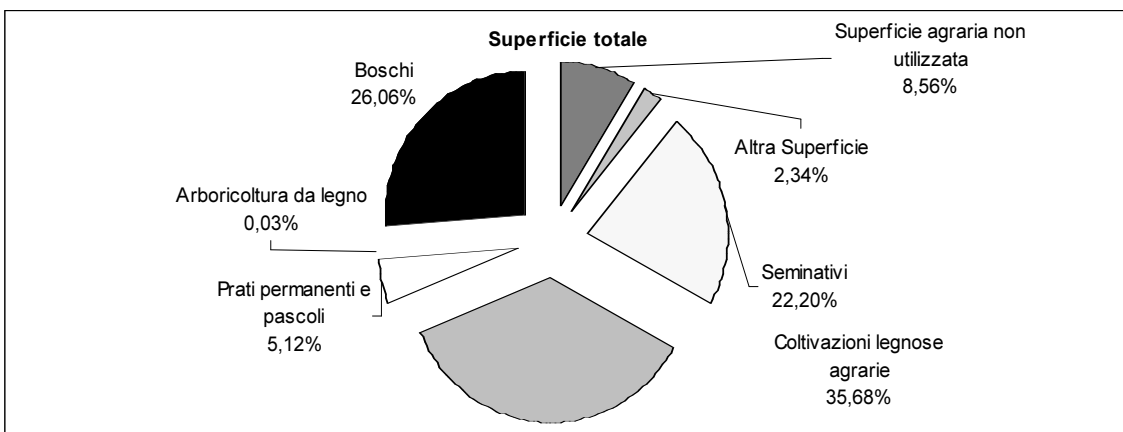

Fonte: ISTAT - V Censimento generale dell'agricoltura 22-10-2000

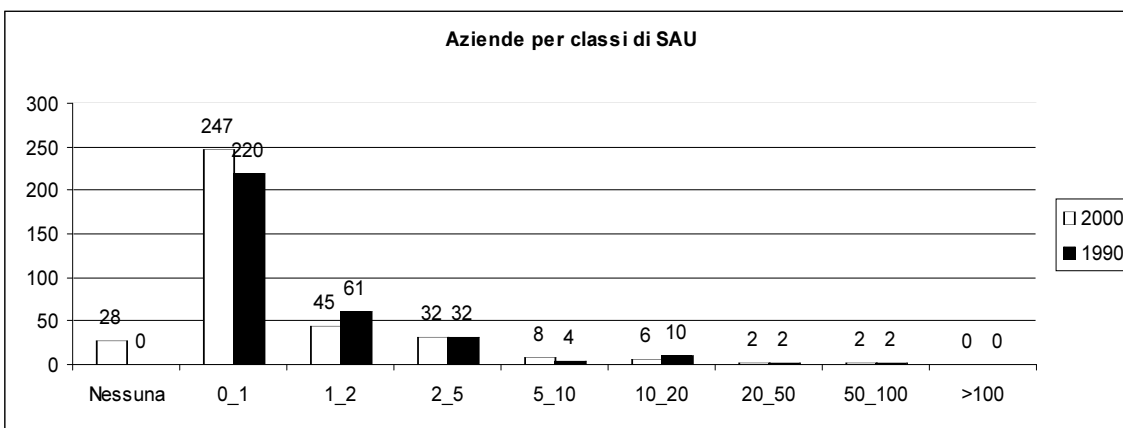

Fonte: ISTAT - V Censimento generale dell'agricoltura 22-10-2000



Fonte: ISTAT - V Censimento generale dell'agricoltura 22-10-2000

**Caratteristiche strutturali delle aziende agricole**

**BASSANO ROMANO**

**Superficie Comunale** Km<sup>q</sup> 37,46  
**Aziende** N° 628

Forma di Conduzione:		Anno 2000	Anno 1990	Variazione Assoluta	Variazione %	% su Tot. Prov.
Conduzione diretta del coltivatore	N° Aziende	622	761	-139	-18,3%	1,7%
<i>con solo manodopera familiare</i>	N° Aziende	617	743	-126	-17,0%	1,8%
<i>con manodopera familiare prevalente</i>	N° Aziende	3	13	-10	-76,9%	0,2%
<i>con manodopera extrafamiliare prevalente</i>	N° Aziende	2	5	-3	-60,0%	0,3%
Conduzione con salariati	N° Aziende	6	13	-7	-53,8%	0,3%
Conduzione a colonia parziale appoderata	N° Aziende	0	0	-	-	0,0%
Altra forma di conduzione	N° Aziende	0	0	-	-	0,0%
<b>Superficie Totale dell'Azienda</b>	<b>Sup. in Ha</b>	<b>2.146,56</b>	<b>2.725,11</b>	<b>-578,55</b>	<b>-21,2%</b>	<b>0,8%</b>
di proprietà	Sup. in Ha	1.975,94	N.d.	-	-	0,8%
in affitto	Sup. in Ha	169,69	N.d.	-	-	0,5%
uso gratuito	Sup. in Ha	0,93	N.d.	-	-	0,0%
<b>SAU</b>	<b>Sup. in Ha</b>	<b>1.511,80</b>	<b>1.990,15</b>	<b>-478,35</b>	<b>-24,0%</b>	<b>0,7%</b>
<b>Aziende per classi di SAU:</b>						
Nessuna	N° Aziende	10	10	0	0,0%	2,9%
0_1	N° Aziende	348	373	-25	-6,7%	2,3%
1_2	N° Aziende	145	203	-58	-28,6%	2,0%
2_5	N° Aziende	83	128	-45	-35,2%	1,1%
5_10	N° Aziende	18	31	-13	-41,9%	0,5%
10_20	N° Aziende	14	15	-1	-6,7%	0,7%
20_50	N° Aziende	9	10	-1	-10,0%	0,7%
50_100	N° Aziende	0	3	-	-	0,0%
>100	N° Aziende	1	0	-	-	0,4%
<b>Superficie non Utilizzata<sup>1</sup></b>	<b>Sup. in Ha</b>	<b>67,35</b>	<b>166</b>	<b>-57,2</b>	<b>-34,5%</b>	<b>0,9%</b>
<b>Altra superficie<sup>1</sup></b>	<b>Sup. in Ha</b>	<b>41,46</b>				<b>0,6%</b>
<b>Forma giuridica:</b>						
Azienda individuale	N° Aziende	625	N.d.	-	-	1,7%
Società di persone e di capitali	N° Aziende	0	N.d.	-	-	0,0%
Società cooperativa	N° Aziende	0	N.d.	-	-	0,0%
Associazione di produttori	N° Aziende	0	N.d.	-	-	0,0%
Altro	N° Aziende	3	N.d.	-	-	2,0%
<b>Aziende che vendono i propri prodotti</b>						
In parte	N° Aziende	341	N.d.	-	-	1,5%
Tutti	N° Aziende	169	N.d.	-	-	1,8%
Nessuno	N° Aziende	118	N.d.	-	-	1,7%
<b>UTILIZZAZIONE TERRENI COLTIVATI</b>						
<b>Totale Seminativi</b>	<b>Sup. in Ha</b>	<b>304,80</b>	<b>334,08</b>	<b>-29,28</b>	<b>-8,8%</b>	<b>0,2%</b>
	<b>N° Aziende</b>	<b>242</b>	<b>N.d.</b>	<b>-</b>	<b>-</b>	<b>1,2%</b>
Cereali	Sup. in Ha	87,70	137,08	-49,38	-36,0%	0,1%
	N° Aziende	33	71	-38,00	-53,5%	0,4%
<i>Fumento</i>	Sup. in Ha	47,31	83,99	-36,68	-43,7%	0,1%
<i>Orzo</i>	Sup. in Ha	11,99	N.d.	-	-	0,3%
<i>Avena</i>	Sup. in Ha	25,30	N.d.	-	-	2,9%
<i>Granoturco</i>	Sup. in Ha	0,20	N.d.	-	-	0,0%
<i>Altri cereali</i>	Sup. in Ha	2,90	N.d.	-	-	0,5%
Legumi Secchi	Sup. in Ha	6,76	N.d.	-	-	0,5%
Patata	Sup. in Ha	4,26	N.d.	-	-	0,3%
Barbabietola da zucchero	Sup. in Ha	0,00	N.d.	-	-	0,0%
Piante industriali	Sup. in Ha	24,14	N.d.	-	-	0,2%
Ortive	Sup. in Ha	5,33	11,47	-6,14	-53,5%	0,1%
	N° Aziende	30	38	-8	-21,1%	1,4%
<i>In piena aria</i>	Sup. in Ha	5,33	N.d.	-	-	0,1%
<i>Protette (serra, tunnel, ecc..)</i>	Sup. in Ha	0,00	N.d.	-	-	0,0%
Foraggiere avvicendate	Sup. in Ha	141,25	150,68	-9,43	-6,3%	0,3%
	N° Aziende	21	16	5,00	31,3%	0,3%
<b>Coltivazioni Legnose Agrarie</b>	<b>Sup. in Ha</b>	<b>376,45</b>	<b>N.d.</b>	<b>-</b>	<b>-</b>	<b>0,9%</b>
	<b>N° aziende</b>	<b>452</b>	<b>N.d.</b>	<b>-</b>	<b>-</b>	<b>1,5%</b>
Vite	Sup. in Ha	23,41	41,18	-17,77	-43,2%	0,5%
	N° Aziende	106	180	-74	-41,1%	0,9%
<i>Vitigni (DOC e DOCG)</i>	Sup. in Ha	0,99	0	0,99	-	0,1%
	N° Aziende	3	0	3	-	0,4%
<i>Vitigni per la produzione di altri vini</i>	Sup. in Ha	22,42	41,18	-18,76	-45,6%	0,6%
<i>Viti non innestate</i>	Sup. in Ha	0	0	0	-	0,0%

<sup>1</sup>Per il dato del Censimento del 1990 non è disponibile la distinzione tra superficie non utilizzata e altra superficie.

		Anno 2000	Anno 1990	Variazione Assoluta	Variazione %	% su Tot. Prov.
Olivo	Sup. in Ha	18,28	11,95	6,33	53,0%	0,1%
	N° Aziende	68	32	36	112,5%	0,3%
Fruttiferi	Sup. in Ha	333,94	554,42	-220,48	-39,8%	1,5%
	N° Aziende	396	579	-183	-31,6%	3,0%
	<i>melo</i>	4,77	N.d.	-	-	2,4%
	<i>pero</i>	5,15	N.d.	-	-	8,7%
	<i>pesco</i>	2,81	N.d.	-	-	0,9%
	<i>nettarina (pesca noce)</i>	0,03	N.d.	-	-	0,1%
	<i>actinidia-kiwi</i>	0,08	N.d.	-	-	0,0%
	<i>nocciolo</i>	303,87	N.d.	-	-	1,7%
	<i>castagno</i>	3	N.d.	-	-	0,1%
	<i>altra frutta</i>	14,23	N.d.	-	-	2,0%
Vivai	Sup. in Ha	0,62	N.d.	-	-	1,1%
<b>PRATI PERMANENTI E PASCOLI</b>	<b>Sup. in Ha</b>	<b>830,55</b>	<b>1.046,03</b>	<b>-215,48</b>	<b>-20,6%</b>	<b>4,0%</b>
	<b>N° Aziende</b>	<b>287</b>	<b>N.d.</b>	<b>-</b>	<b>-</b>	<b>3,9%</b>
<b>Arboricoltura da legno</b>	<b>Sup. in Ha</b>	<b>0,30</b>	<b>N.d.</b>	<b>-</b>	<b>-</b>	<b>0,0%</b>
	<b>N° Aziende</b>	<b>1</b>	<b>N.d.</b>	<b>-</b>	<b>-</b>	<b>0,5%</b>
Pioppeti	Sup. in Ha	0,3	1	-0,7	-70,0%	1,0%
<b>Boschi</b>	<b>Sup. in Ha</b>	<b>525,65</b>	<b>567,70</b>	<b>-42,05</b>	<b>-7,4%</b>	<b>0,9%</b>
	<b>N° Az.</b>	<b>181</b>	<b>N.d.</b>	<b>-</b>	<b>-</b>	<b>2,1%</b>
Fustaie	Sup. in Ha	252,31	N.d.	-	-	3,3%
Cedui	Sup. in Ha	273,34	N.d.	-	-	0,6%
Macchia mediterranea	Sup. in Ha	0,00	N.d.	-	-	0,0%
<b>Irrigazione</b>						
Superficie irrigabile	Sup. in Ha	28,06	43,66	-15,60	-35,7%	0,1%
<b>Allevamenti: consistenza al 22-10-2000</b>						
Bovini	Aziende	36	598	-562	-94,0%	3,8%
	N° Capi	387	275	112	40,7%	1,0%
Bufalini	Aziende	0	0,00	0	-	0,0%
	N° Capi	0	0,00	0,0%	-	0,0%
Ovini	Aziende	34	40	-6	-15,0%	2,2%
	N° Capi	3.998	8.481	-4.483	-52,9%	1,4%
Caprini	Aziende	2	6	-4	-66,7%	0,9%
	N° Capi	5	22	-17	-77,3%	0,1%
Conigli	Aziende	33	N.d.	-	-	1,4%
	N° Capi	368	N.d.	-	-	0,8%
Equini	Aziende	45	58	-13	-22,4%	5,1%
	N° Capi	93	375	-282	-75,2%	2,5%
Suini	Aziende	27	26	1	3,8%	2,0%
	N° Capi	83	116	-33	-28,4%	0,4%
Allevamenti avicoli	Aziende	85	80	5	6,3%	1,5%
	N° Capi	1.563	3.348	-1.785	-53,3%	0,1%
<b>Produzione di latte bovino</b>						
Latte munto	Kg	134.020	N.d.	-	-	0,2%
Consegna a caseifici	Kg	134.020	N.d.	-	-	0,2%
Vendita diretta	Kg	0	N.d.	-	-	0,0%
Alimentazione del bestiame in azienda	Kg	0	N.d.	-	-	0,0%
Trasformazione in azienda	Kg	0	N.d.	-	-	0,0%
Prodotti ottenuti	Kg	0	N.d.	-	-	0,0%
	<i>Formaggio</i>	0	N.d.	-	-	0,0%
	<i>Altri prodotti</i>	0	N.d.	-	-	0,0%
<b>Produzione di latte ovino</b>						
Latte munto	Kg	280.420	N.d.	-	-	0,8%
Consegna a caseifici	Kg	221.720	N.d.	-	-	0,6%
Vendita diretta	Kg	54.000	N.d.	-	-	19,9%
Alimentazione del bestiame in azienda	Kg	0	N.d.	-	-	0,0%
Trasformazione in azienda	Kg	4.700	N.d.	-	-	1,8%
Prodotti ottenuti	Kg	1.120	N.d.	-	-	2,9%
	<i>Formaggio</i>	920	N.d.	-	-	2,8%
	<i>Altri prodotti</i>	200	N.d.	-	-	3,1%
<b>MEZZI MECCANICI UTILIZZATI</b>						
Trattrici	n.°	193	149	44	29,5%	0,8%
Motocoltivatori, motozappe, motofresatrici, motofalciatrici e mietitrebbiatrici	n.°	199	275	-76	-27,6%	1,1%



		Anno 2000	Anno 1990	Variazione Assoluta	Variazione %	% su Tot. Prov.
Macchine per la raccolta completamente automatizzata di prodotti	n.°	5	N.d.	-	-	0,3%
Apparecchi per la distribuzione dei prodotti fitoiatrici <sup>2</sup>	n.°	9	5	24	480,0%	0,1%
Macchine per la fertilizzazione <sup>2</sup>	n.°	20				0,5%
<b>Lavoro</b>						
Conduttore	Giornate lav.	19.244	23.903	-4.659	-19,5%	1,1%
	N° di persone	625	N.d.	-	-	1,7%
Coniuge che lavora in azienda	Giornate lav.	3.820	3.195	625	19,6%	0,8%
	N° di persone	355	N.d.	-	-	1,4%
Altri familiari che lavorano in azienda	Giornate lav.	3.693	2.219	1.474	66,4%	1,2%
	N° di persone	320	N.d.	-	-	5,1%
Parenti del conduttore che lavorano in azienda	Giornate lav.	215	2.916	-2.701	-92,6%	0,1%
	N° di persone	9	N.d.	-	-	0,2%
A tempo indeterminato	Giornate lav.	0	N.d.	-	-	0,0%
	N° di persone	0	N.d.	-	-	0,0%
<i>dirigenti ed impiegati</i>	Giornate lav.	0	N.d.	-	-	0,0%
	N° di persone	0	N.d.	-	-	0,0%
<i>operai ed assimilati</i>	Giornate lav.	0	1.654	-1.654	-100,0%	0,0%
	N° di persone	0	N.d.	-	-	0,0%
A tempo determinato	Giornate lav.	1.347	N.d.	-	-	0,5%
	N° di persone	13	N.d.	-	-	0,3%
<i>dirigenti, impiegati</i>	Giornate lav.	0	N.d.	-	-	0,0%
	N° di persone	0	N.d.	-	-	0,0%
<i>operai ed assimilati</i>	Giornate lav.	1.347	920	427	46,4%	0,6%
	N° di persone	13	N.d.	-	-	0,3%

## **PRODUZIONE DI QUALITA'**

Produzione vegetale di qualità	Superficie		
	Integrata	Biologica	Sottoposta a disciplinare
Cereali	0,00	0,00	0,00
Ortive	0,00	0,00	0,00
Altri seminativi	0,00	0,00	0,00
Fruttiferi	0,00	0,00	6,23
Olivo	0,00	0,00	1,05
Vite	0,00	0,00	0,00
Piante industriali	0,00	0,00	0,00
Altre coltivazioni	0,00	0,00	0,00

Fonte: ISTAT - V Censimento generale dell'agricoltura 22-10-2000

Produzione zootecnica di qualità	Capi	
	Biologici	Sottoposta a disciplinare
Avicoli	0	0
Bovini	10	0
Caprini	0	0
Ovini	0	0
Suini	0	0
Altri	0	0

Fonte: ISTAT - V Censimento generale dell'agricoltura 22-10-2000

<sup>2</sup>Per il dato del Censimento del 1990 non è disponibile la distinzione tra Apparecchi per la distribuzione dei prodotti fitoiatrici e Macchine per la fertilizzazione.

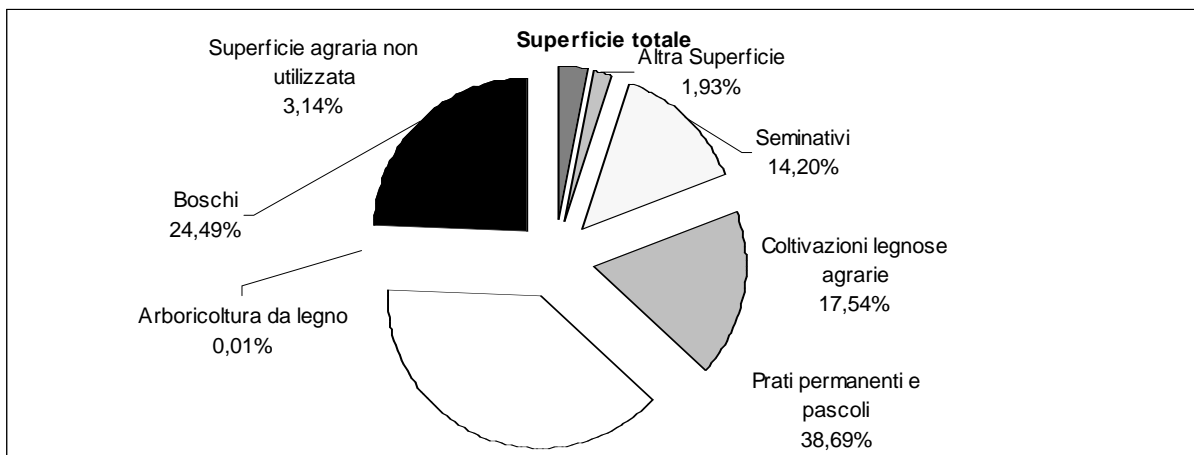

Fonte: ISTAT - V Censimento generale dell'agricoltura 22-10-2000

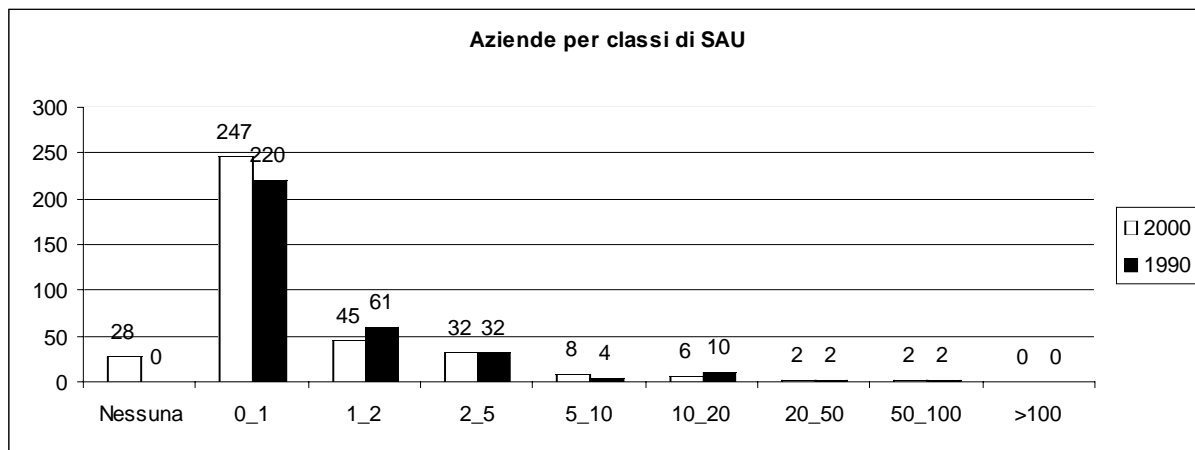

Fonte: ISTAT - V Censimento generale dell'agricoltura 22-10-2000

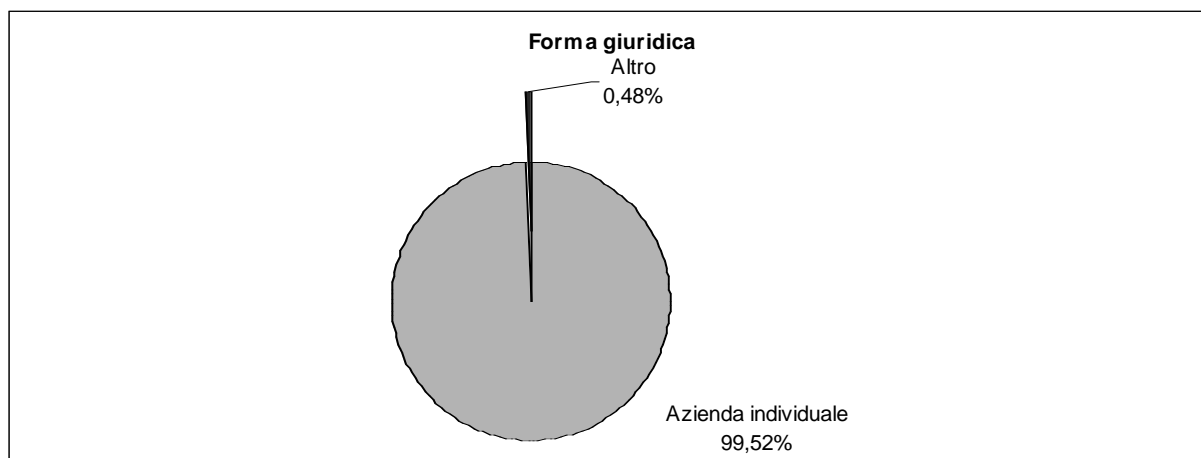

Fonte: ISTAT - V Censimento generale dell'agricoltura 22-10-2000

**Caratteristiche strutturali delle aziende agricole**

**BLERA**

**Superficie Comunale** Km<sup>q</sup> 92,79  
**Aziende** N° 621

Forma di Conduzione:		Anno 2000	Anno 1990	Variazione Assoluta	Variazione %	% su Tot. Prov.
Conduzione diretta del coltivatore	N° Aziende	614	624	-10	-1,6%	1,7%
<i>con solo manodopera familiare</i>	N° Aziende	565	607	-42	-6,9%	1,7%
<i>con manodopera familiare prevalente</i>	N° Aziende	42	10	32	320,0%	3,0%
<i>con manodopera extrafamiliare prevalente</i>	N° Aziende	7	7	0	0,0%	1,0%
Conduzione con salariati	N° Aziende	7	5	2	40,0%	0,3%
Conduzione a colonia parziale appoderata	N° Aziende	0	0	0	-	0,0%
Altra forma di conduzione	N° Aziende	0	0	0	-	0,0%
<b>Superficie Totale dell'Azienda</b>	<b>Sup. in Ha</b>	<b>8.326,24</b>	<b>7.894,99</b>	<b>431,25</b>	<b>5,5%</b>	<b>3,0%</b>
di proprietà	Sup. in Ha	6.932,71	N.d.	-	-	2,9%
in affitto	Sup. in Ha	1.338,89	N.d.	-	-	4,3%
uso gratuito	Sup. in Ha	54,64	N.d.	-	-	0,6%
<b>SAU</b>	<b>Sup. in Ha</b>	<b>5.138,63</b>	<b>5.601,36</b>	<b>-462,73</b>	<b>-8,3%</b>	<b>2,4%</b>
<b>Aziende per classi di SAU:</b>						
Nessuna	N° Aziende	4	0	4	-	1,2%
0_1	N° Aziende	165	129	36	27,9%	1,1%
1_2	N° Aziende	154	151	3	2,0%	2,1%
2_5	N° Aziende	166	200	-34	-17,0%	2,1%
5_10	N° Aziende	60	84	-24	-28,6%	1,8%
10_20	N° Aziende	22	28	-6	-21,4%	1,1%
20_50	N° Aziende	27	21	6	28,6%	2,0%
50_100	N° Aziende	13	6	7	116,7%	3,1%
>100	N° Aziende	10	10	0	0,0%	4,1%
<b>Superficie non Utilizzata<sup>1</sup></b>	<b>Sup. in Ha</b>	<b>97,89</b>	<b>231</b>	<b>105,9</b>	<b>45,8%</b>	<b>1,3%</b>
<b>Altra superficie<sup>1</sup></b>	<b>Sup. in Ha</b>	<b>238,99</b>	<b>231</b>	<b>105,9</b>	<b>45,8%</b>	<b>3,4%</b>
<b>Forma giuridica:</b>						
Azienda individuale	N° Aziende	613	N.d.	-	-	1,6%
Società di persone e di capitali	N° Aziende	4	N.d.	-	-	0,8%
Società cooperativa	N° Aziende	0	N.d.	-	-	0,0%
Associazione di produttori	N° Aziende	0	N.d.	-	-	0,0%
Altro	N° Aziende	4	N.d.	-	-	2,7%
<b>Aziende che vendono i propri prodotti</b>						
In parte	N° Aziende	520	N.d.	-	-	2,4%
Tutti	N° Aziende	12	N.d.	-	-	0,1%
Nessuno	N° Aziende	89	N.d.	-	-	1,3%
<b>UTILIZZAZIONE TERRENI COLTIVATI</b>						
<b>Totale Seminativi</b>	<b>Sup. in Ha</b>	<b>3.145,68</b>	<b>2.909,65</b>	<b>236,03</b>	<b>8,1%</b>	<b>2,1%</b>
	<b>N° Aziende</b>	<b>329</b>	<b>N.d.</b>	<b>-</b>	<b>-</b>	<b>1,7%</b>
Cereali	Sup. in Ha	846,35	1.029,90	-183,55	-17,8%	1,2%
	N° Aziende	85	226	-141,00	-62,4%	1,0%
<i>Frumento</i>	Sup. in Ha	617,23	805,50	-188,27	-23,4%	1,0%
<i>Orzo</i>	Sup. in Ha	173,22	N.d.	-	-	5,0%
<i>Avena</i>	Sup. in Ha	18,30	N.d.	-	-	2,1%
<i>Granoturco</i>	Sup. in Ha	1,00	N.d.	-	-	0,0%
<i>Altri cereali</i>	Sup. in Ha	36,60	N.d.	-	-	5,7%
Legumi Secchi	Sup. in Ha	37,85	N.d.	-	-	2,7%
Patata	Sup. in Ha	0,00	N.d.	-	-	0,0%
Barbabietola da zucchero	Sup. in Ha	0,00	N.d.	-	-	0,0%
Piante industriali	Sup. in Ha	78,10	N.d.	-	-	0,8%
Ortive	Sup. in Ha	1,27	23,45	-22,18	-94,6%	0,0%
	N° Aziende	30	12	18	150,0%	1,4%
<i>In piena aria</i>	Sup. in Ha	1,27	N.d.	-	-	0,0%
<i>Protette (serra, tunnel, ecc..)</i>	Sup. in Ha	0,00	N.d.	-	-	0,0%
Foraggere avvicendate	Sup. in Ha	1.777,15	1.473,03	304,12	20,6%	3,6%
	N° Aziende	173	201	-28,00	-13,9%	2,7%
<b>Coltivazioni Legnose Agrarie</b>	<b>Sup. in Ha</b>	<b>697,00</b>	<b>N.d.</b>	<b>-</b>	<b>-</b>	<b>1,7%</b>
	<b>N° aziende</b>	<b>567</b>	<b>N.d.</b>	<b>-</b>	<b>-</b>	<b>1,9%</b>
Vite	Sup. in Ha	54,84	90,64	-35,8	-39,5%	1,1%
	N° Aziende	207	310	-103	-33,2%	1,7%
<i>Vitigni (DOC e DOCG)</i>	Sup. in Ha	0	0	0	-	0,0%
	N° Aziende	0	0	0	-	0,0%
<i>Vitigni per la produzione di altri vini</i>	Sup. in Ha	54,84	90,64	-35,8	-39,5%	1,3%
<i>Viti non innestate</i>	Sup. in Ha	0	0	0	-	0,0%

<sup>1</sup>Per il dato del Censimento del 1990 non è disponibile la distinzione tra superficie non utilizzata e altra superficie.

		Anno 2000	Anno 1990	Variazione Assoluta	Variazione %	% su Tot. Prov.
Olivo	Sup. in Ha	507,87	439,70	68,17	15,5%	3,5%
	N° Aziende	544	530	14	2,6%	2,4%
Fruttiferi	Sup. in Ha	131,06	109,91	21,15	19,2%	0,6%
	N° Aziende	200	200	0	0,0%	1,5%
<i>melo</i>	Sup. in Ha	0,03	N.d.	-	-	0,0%
<i>pero</i>	Sup. in Ha	0	N.d.	-	-	0,0%
<i>pesco</i>	Sup. in Ha	0,03	N.d.	-	-	0,0%
<i>nettarina (pesca noce)</i>	Sup. in Ha	0	N.d.	-	-	0,0%
<i>actinidia-kiwi</i>	Sup. in Ha	0	N.d.	-	-	0,0%
<i>nocciolo</i>	Sup. in Ha	123,5	N.d.	-	-	0,7%
<i>castagno</i>	Sup. in Ha	0	N.d.	-	-	0,0%
<i>altra frutta</i>	Sup. in Ha	7,5	N.d.	-	-	1,1%
Vivai	Sup. in Ha	0	N.d.	-	-	0,0%
<b>PRATI PERMANENTI E PASCOLI</b>	Sup. in Ha	<b>1.295,95</b>	<b>2.051,46</b>	<b>-755,51</b>	<b>-36,8%</b>	<b>6,2%</b>
	N° Aziende	<b>239</b>	<b>N.d.</b>	<b>-</b>	<b>-</b>	<b>3,3%</b>
<b>Arboricoltura da legno</b>	Sup. in Ha	<b>0,30</b>	<b>N.d.</b>	<b>-</b>	<b>-</b>	<b>0,0%</b>
	N° Aziende	<b>1</b>	<b>N.d.</b>	<b>-</b>	<b>-</b>	<b>0,5%</b>
Pioppeti	Sup. in Ha	0	0	-0,3	-100,0%	0,0%
<b>Boschi</b>	Sup. in Ha	<b>2.850,43</b>	<b>2.062,01</b>	<b>788,42</b>	<b>38,2%</b>	<b>5,1%</b>
	N° Az.	<b>173</b>	<b>N.d.</b>	<b>-</b>	<b>-</b>	<b>2,0%</b>
Fustaie	Sup. in Ha	0,86	N.d.	-	-	0,0%
Cedui	Sup. in Ha	2.816,89	N.d.	-	-	6,2%
Macchia mediterranea	Sup. in Ha	32,68	N.d.	-	-	1,5%
<b>Irrigazione</b>						
Superficie irrigabile	Sup. in Ha	87,96	57,05	30,91	54,2%	0,2%
<b>Allevamenti: consistenza al 22-10-2000</b>						
Bovini	Aziende	28	31	-3	-9,7%	2,9%
	N° Capi	1.215	1.048	167	15,9%	3,3%
Bufalini	Aziende	0	0,00	0	-	0,0%
	N° Capi	0	0,00	0,0%	-	0,0%
Ovini	Aziende	45	40	5	12,5%	2,9%
	N° Capi	13.673	8.481	5.192	61,2%	4,7%
Caprini	Aziende	8	6	2	33,3%	3,8%
	N° Capi	45	22	23	104,5%	1,0%
Conigli	Aziende	54	N.d.	-	-	2,3%
	N° Capi	669	N.d.	-	-	1,5%
Equini	Aziende	74	58	16	27,6%	8,3%
	N° Capi	406	375	31	8,3%	11,1%
Suini	Aziende	37	27	10	37,0%	2,8%
	N° Capi	178	94	84	89,4%	0,8%
Allevamenti avicoli	Aziende	123	81	42	51,9%	2,1%
	N° Capi	62.168	1.706	60.462	3544,1%	4,5%
<b>Produzione di latte bovino</b>						
Latte munto	Kg	148.820	N.d.	-	-	0,2%
Consegna a caseifici	Kg	148.820	N.d.	-	-	0,2%
Vendita diretta	Kg	0	N.d.	-	-	0,0%
Alimentazione del bestiame in azienda	Kg	0	N.d.	-	-	0,0%
Trasformazione in azienda	Kg	0	N.d.	-	-	0,0%
Prodotti ottenuti	Kg	0	N.d.	-	-	0,0%
<i>Formaggio</i>	Kg	0	N.d.	-	-	0,0%
<i>Altri prodotti</i>	Kg	0	N.d.	-	-	0,0%
<b>Produzione di latte ovino</b>						
Latte munto	Kg	1.371.200	N.d.	-	-	3,9%
Consegna a caseifici	Kg	1.368.700	N.d.	-	-	3,9%
Vendita diretta	Kg	0	N.d.	-	-	0,0%
Alimentazione del bestiame in azienda	Kg	0	N.d.	-	-	0,0%
Trasformazione in azienda	Kg	2.400	N.d.	-	-	0,9%
Prodotti ottenuti	Kg	470	N.d.	-	-	1,2%
<i>Formaggio</i>	Kg	250	N.d.	-	-	0,8%
<i>Altri prodotti</i>	Kg	220	N.d.	-	-	3,4%
<b>MEZZI MECCANICI UTILIZZATI</b>						
Trattrici	n.°	423	313	110	35,1%	1,8%
Motocoltivatori, motozappe, motofresatrici, motofalciatrici e mietitrebbiatrici	n.°	183	324	-141	-43,5%	1,0%

		Anno 2000	Anno 1990	Variazione Assoluta	Variazione %	% su Tot. Prov.
Macchine per la raccolta completamente automatizzata di prodotti	n.°	3	N.d.	-	-	0,2%
Apparecchi per la distribuzione dei prodotti fitoiatrici <sup>2</sup>	n.°	217	195	126	64,6%	3,4%
Macchine per la fertilizzazione <sup>2</sup>	n.°	104				2,6%
<b>Lavoro</b>						
Conduttore	Giornate lav.	34.009	38.298	-4.289	-11,2%	2,0%
	N° di persone	616	N.d.	-	-	1,6%
Coniuge che lavora in azienda	Giornate lav.	7.515	7.426	89	1,2%	1,6%
	N° di persone	427	N.d.	-	-	1,7%
Altri familiari che lavorano in azienda	Giornate lav.	2.955	7.766	-4.811	-61,9%	0,9%
	N° di persone	394	N.d.	-	-	6,2%
Parenti del conduttore che lavorano in azienda	Giornate lav.	4.581	2.640	1.941	73,5%	2,6%
	N° di persone	173	N.d.	-	-	3,4%
A tempo indeterminato	Giornate lav.	600	N.d.	-	-	0,6%
	N° di persone	1	N.d.	-	-	0,1%
<i>dirigenti ed impiegati</i>	Giornate lav.	280	N.d.	-	-	1,1%
	N° di persone	1	N.d.	-	-	0,4%
<i>operai ed assimilati</i>	Giornate lav.	320	766	-446	-58,2%	0,4%
	N° di persone	3	N.d.	-	-	0,6%
A tempo determinato	Giornate lav.	2.311	N.d.	-	-	0,9%
	N° di persone	66	N.d.	-	-	1,3%
<i>dirigenti, impiegati</i>	Giornate lav.	640	N.d.	-	-	1,4%
	N° di persone	8	N.d.	-	-	0,9%
<i>operai ed assimilati</i>	Giornate lav.	1.671	2.021	-350	-17,3%	0,8%
	N° di persone	58	N.d.	-	-	1,4%

## PRODUZIONE DI QUALITA'

Produzione vegetale di qualità	Superficie		
	Integrata	Biologica	Sottoposta a disciplinare
Cereali	0,00	0,00	0,00
Ortive	0,00	0,00	0,00
Altri seminativi	0,00	25,80	0,00
Fruttiferi	0,00	0,00	0,00
Olivo	1,00	0,00	0,00
Vite	0,00	0,00	0,00
Piante industriali	0,00	0,00	0,00
Altre coltivazioni	0,00	514,70	0,00

Fonte: ISTAT - V Censimento generale dell'agricoltura 22-10-2000

Produzione zootecnica di qualità	Capi	
	Biologici	Sottoposta a disciplinare
Avicoli	0	0
Bovini	0	0
Caprini	0	0
Ovini	0	0
Suini	0	0
Altri	0	0

Fonte: ISTAT - V Censimento generale dell'agricoltura 22-10-2000

<sup>2</sup>Per il dato del Censimento del 1990 non è disponibile la distinzione tra Apparecchi per la distribuzione dei prodotti fitoiatrici e Macchine per la fertilizzazione.

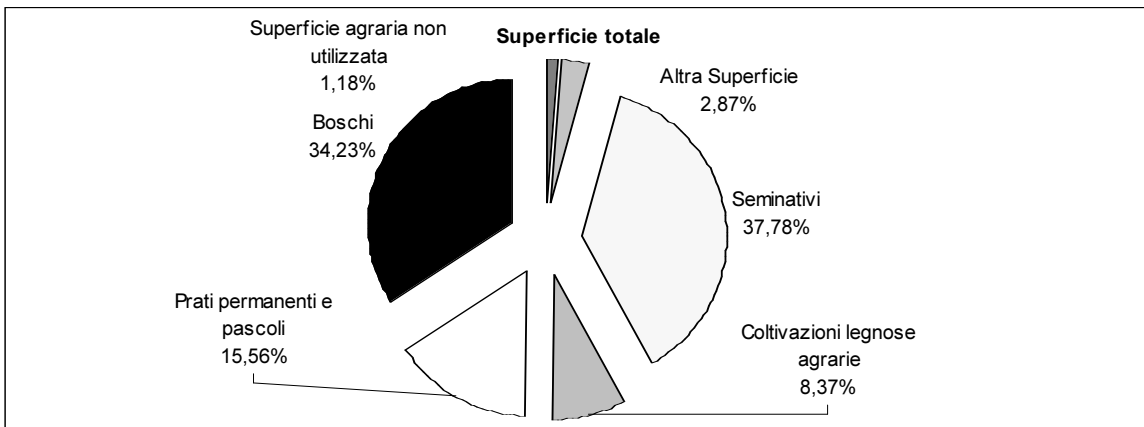

Fonte: ISTAT - V Censimento generale dell'agricoltura 22-10-2000

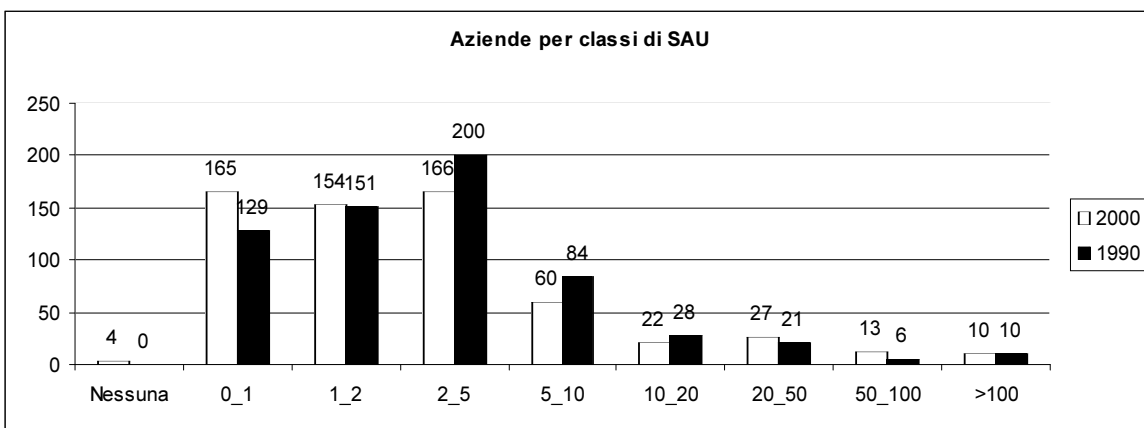

Fonte: ISTAT - V Censimento generale dell'agricoltura 22-10-2000

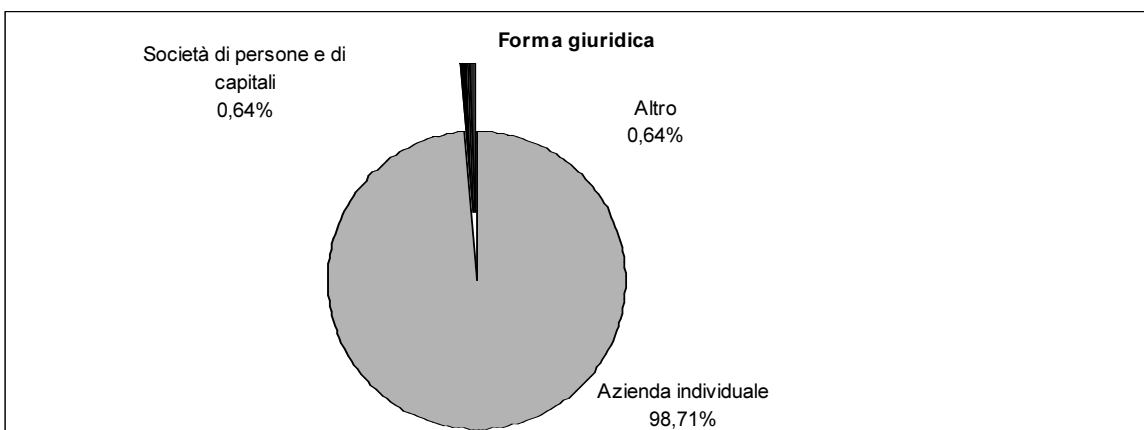

Fonte: ISTAT - V Censimento generale dell'agricoltura 22-10-2000

**Superficie Comunale** Km<sup>q</sup> 63,92  
**Aziende** N° 447

Forma di Conduzione:		Anno 2000	Anno 1990	Variazione Assoluta	Variazione %	% su Tot. Prov.
Conduzione diretta del coltivatore	N° Aziende	437	481	-44	-9,1%	1,2%
<i>con solo manodopera familiare</i>	N° Aziende	394	364	30	8,2%	1,2%
<i>con manodopera familiare prevalente</i>	N° Aziende	24	48	-24	-50,0%	1,7%
<i>con manodopera extrafamiliare prevalente</i>	N° Aziende	19	69	-50	-72,5%	2,6%
Conduzione con salariati	N° Aziende	10	19	-9	-47,4%	0,5%
Conduzione a colonia parziale appoderata	N° Aziende	0	0	0	-	0,0%
Altra forma di conduzione	N° Aziende	0	0	0	-	0,0%
<b>Superficie Totale dell'Azienda</b>	<b>Sup. in Ha</b>	<b>2.813,16</b>	<b>2.664,60</b>	<b>148,56</b>	<b>5,6%</b>	<b>1,0%</b>
di proprietà	Sup. in Ha	2.254,59	N.d.	-	-	0,9%
in affitto	Sup. in Ha	501,74	N.d.	-	-	1,6%
uso gratuito	Sup. in Ha	56,83	N.d.	-	-	0,6%
<b>SAU</b>	<b>Sup. in Ha</b>	<b>1.797,22</b>	<b>1.739,95</b>	<b>57,27</b>	<b>3,3%</b>	<b>0,9%</b>
<b>Aziende per classi di SAU:</b>						
Nessuna	N° Aziende	3	3	0	0,0%	0,9%
0_1	N° Aziende	281	281	0	0,0%	1,8%
1_2	N° Aziende	81	115	-34	-29,6%	1,1%
2_5	N° Aziende	47	55	-8	-14,5%	0,6%
5_10	N° Aziende	13	17	-4	-23,5%	0,4%
10_20	N° Aziende	8	16	-8	-50,0%	0,4%
20_50	N° Aziende	4	7	-3	-42,9%	0,3%
50_100	N° Aziende	3	4	-1	-25,0%	0,7%
>100	N° Aziende	7	3	4	133,3%	2,9%
<b>Superficie non Utilizzata<sup>1</sup></b>	<b>Sup. in Ha</b>	<b>67,55</b>	<b>204</b>	<b>84,9</b>	<b>41,6%</b>	<b>0,9%</b>
<b>Altra superficie<sup>1</sup></b>	<b>Sup. in Ha</b>	<b>221,33</b>				<b>3,2%</b>
<b>Forma giuridica:</b>						
Azienda individuale	N° Aziende	442	N.d.	-	-	1,2%
Società di persone e di capitali	N° Aziende	4	N.d.	-	-	0,8%
Società cooperativa	N° Aziende	0	N.d.	-	-	0,0%
Associazione di produttori	N° Aziende	0	N.d.	-	-	0,0%
Altro	N° Aziende	1	N.d.	-	-	0,7%
<b>Aziende che vendono i propri prodotti</b>						
In parte	N° Aziende	298	N.d.	-	-	1,3%
Tutti	N° Aziende	7	N.d.	-	-	0,1%
Nessuno	N° Aziende	142	N.d.	-	-	2,1%
<b>UTILIZZAZIONE TERRENI COLTIVATI</b>						
<b>Totale Seminativi</b>	<b>Sup. in Ha</b>	<b>1.194,02</b>	<b>1.116,39</b>	<b>77,63</b>	<b>7,0%</b>	<b>0,8%</b>
	<b>N° Aziende</b>	<b>235</b>	<b>N.d.</b>	<b>-</b>	<b>-</b>	<b>1,2%</b>
Cereali	Sup. in Ha	317,50	490,49	-172,99	-35,3%	0,5%
	N° Aziende	20	83	-63,00	-75,9%	0,2%
<i>Frumento</i>	Sup. in Ha	149,74	277,66	-127,92	-46,1%	0,3%
<i>Orzo</i>	Sup. in Ha	125,49	N.d.	-	-	3,6%
<i>Avena</i>	Sup. in Ha	0,00	N.d.	-	-	0,0%
<i>Granoturco</i>	Sup. in Ha	38,07	N.d.	-	-	1,0%
<i>Altri cereali</i>	Sup. in Ha	4,20	N.d.	-	-	0,7%
Legumi Secchi	Sup. in Ha	0,98	N.d.	-	-	0,1%
Patata	Sup. in Ha	27,66	N.d.	-	-	2,0%
Barbabietola da zucchero	Sup. in Ha	0,00	N.d.	-	-	0,0%
Piante industriali	Sup. in Ha	156,91	N.d.	-	-	1,5%
Ortive	Sup. in Ha	21,49	45,09	-23,6	-52,3%	0,6%
	N° Aziende	44	84	-40	-47,6%	2,0%
<i>In piena aria</i>	Sup. in Ha	19,91	N.d.	-	-	0,5%
<i>Protette (serra, tunnel, ecc..)</i>	Sup. in Ha	1,58	N.d.	-	-	1,0%
Foraggere avvicendate	Sup. in Ha	339,10	274,06	65,04	23,7%	0,7%
	N° Aziende	19	45	-26,00	-57,8%	0,3%
<b>Coltivazioni Legnose Agrarie</b>	<b>Sup. in Ha</b>	<b>516,30</b>	<b>N.d.</b>	<b>-</b>	<b>-</b>	<b>1,2%</b>
	<b>N° aziende</b>	<b>433</b>	<b>N.d.</b>	<b>-</b>	<b>-</b>	<b>1,4%</b>
Vite	Sup. in Ha	120,15	189,43	-69,28	-36,6%	2,4%
	N° Aziende	259	347	-88	-25,4%	2,1%
<i>Vitigni (DOC e DOCG)</i>	Sup. in Ha	36,94	28	8,84	31,5%	4,4%
	N° Aziende	8	4	4	100,0%	1,1%
<i>Vitigni per la produzione di altri vini</i>	Sup. in Ha	83,21	160,63	-77,42	-48,2%	2,0%
<i>Viti non innestate</i>	Sup. in Ha	0	0	0	-	0,0%

<sup>1</sup> Per il dato del Censimento del 1990 non è disponibile la distinzione tra superficie non utilizzata e altra superficie.

		Anno 2000	Anno 1990	Variazione Assoluta	Variazione %	% su Tot. Prov.
Olivo	Sup. in Ha	280,58	237,61	42,97	18,1%	1,9%
	N° Aziende	420	436	-16	-3,7%	1,9%
Fruttiferi	Sup. in Ha	115,02	87,96	27,06	30,8%	0,5%
	N° Aziende	99	79	20	25,3%	0,8%
<i>melo</i>	Sup. in Ha	1,85	N.d.	-	-	0,9%
<i>pero</i>	Sup. in Ha	1,78	N.d.	-	-	3,0%
<i>pesco</i>	Sup. in Ha	10,49	N.d.	-	-	3,5%
<i>nettarina (pesca noce)</i>	Sup. in Ha	1,08	N.d.	-	-	5,0%
<i>actinidia-kivi</i>	Sup. in Ha	66,22	N.d.	-	-	16,6%
<i>nocciolo</i>	Sup. in Ha	2,15	N.d.	-	-	0,0%
<i>castagno</i>	Sup. in Ha	0,01	N.d.	-	-	0,0%
<i>altra frutta</i>	Sup. in Ha	31,44	N.d.	-	-	4,5%
Vivai	Sup. in Ha	0,55	N.d.	-	-	1,0%
<b>PRATI PERMANENTI E PASCOLI</b>	<b>Sup. in Ha</b>	<b>86,90</b>	<b>105,66</b>	<b>-18,76</b>	<b>-17,8%</b>	<b>0,4%</b>
	<b>N° Aziende</b>	<b>48</b>	<b>N.d.</b>	<b>-</b>	<b>-</b>	<b>0,7%</b>
<b>Arboricoltura da legno</b>	<b>Sup. in Ha</b>	<b>37,00</b>	<b>N.d.</b>	<b>-</b>	<b>-</b>	<b>5,2%</b>
	<b>N° Aziende</b>	<b>2</b>	<b>N.d.</b>	<b>-</b>	<b>-</b>	<b>1,1%</b>
Pioppeti	Sup. in Ha	0	0	-	-	0,0%
<b>Boschi</b>	<b>Sup. in Ha</b>	<b>690,06</b>	<b>720,84</b>	<b>-30,78</b>	<b>-4,3%</b>	<b>1,2%</b>
	<b>N° Az.</b>	<b>72</b>	<b>N.d.</b>	<b>-</b>	<b>-</b>	<b>0,8%</b>
Fustaie	Sup. in Ha	235,09	N.d.	-	-	3,1%
Cedui	Sup. in Ha	443,67	N.d.	-	-	1,0%
Macchia mediterranea	Sup. in Ha	11,30	N.d.	-	-	0,5%
<b>Irrigazione</b>						
Superficie irrigabile	Sup. in Ha	369,74	395,33	-25,59	-6,5%	0,8%
<b>Allevamenti: consistenza al 22-10-2000</b>						
Bovini	Aziende	6	10	-4	-40,0%	0,6%
	N° Capi	246	134	112	83,6%	0,7%
Bufalini	Aziende	0	0,00	0	-	0,0%
	N° Capi	0	0,00	0,0%	-	0,0%
Ovini	Aziende	9	15	-6	-40,0%	0,6%
	N° Capi	1.139	1.865	-726	-38,9%	0,4%
Caprini	Aziende	3	5	-2	-40,0%	1,4%
	N° Capi	69	20	49	245,0%	1,5%
Conigli	Aziende	32	N.d.	-	-	1,4%
	N° Capi	283	N.d.	-	-	0,6%
Equini	Aziende	7	5	2	40,0%	0,8%
	N° Capi	24	9	15	166,7%	0,7%
Suini	Aziende	10	37	-27	-73,0%	0,7%
	N° Capi	38	284	-246	-86,6%	0,2%
Allevamenti avicoli	Aziende	85	93	-8	-8,6%	1,5%
	N° Capi	1.448	1.702	-254	-14,9%	0,1%
<b>Produzione di latte bovino</b>						
Latte munto	Kg	41.940	N.d.	-	-	0,1%
Consegna a caseifici	Kg	41.940	N.d.	-	-	0,1%
Vendita diretta	Kg	0	N.d.	-	-	0,0%
Alimentazione del bestiame in azienda	Kg	0	N.d.	-	-	0,0%
Trasformazione in azienda	Kg	0	N.d.	-	-	0,0%
Prodotti ottenuti	Kg	0	N.d.	-	-	0,0%
<i>Formaggio</i>	Kg	0	N.d.	-	-	0,0%
<i>Altri prodotti</i>	Kg	0	N.d.	-	-	0,0%
<b>Produzione di latte ovino</b>						
Latte munto	Kg	127.000	N.d.	-	-	0,4%
Consegna a caseifici	Kg	125.000	N.d.	-	-	0,4%
Vendita diretta	Kg	0	N.d.	-	-	0,0%
Alimentazione del bestiame in azienda	Kg	0	N.d.	-	-	0,0%
Trasformazione in azienda	Kg	2.000	N.d.	-	-	0,8%
Prodotti ottenuti	Kg	520	N.d.	-	-	1,3%
<i>Formaggio</i>	Kg	400	N.d.	-	-	1,2%
<i>Altri prodotti</i>	Kg	120	N.d.	-	-	1,8%
<b>MEZZI MECCANICI UTILIZZATI</b>						
Trattrici	n.°	271	184	87	47,3%	1,2%
Motocoltivatori, motozappe, motofresatrici, motofalciatrici e mietitrebbiatrici	n.°	261	330	-69	-20,9%	1,5%



		Anno 2000	Anno 1990	Variazione Assoluta	Variazione %	% su Tot. Prov.
Macchine per la raccolta completamente automatizzata di prodotti	n.°	7	N.d.	-	-	0,4%
Apparecchi per la distribuzione dei prodotti fitoiatrici <sup>2</sup>	n.°	65	213	-126	-59,2%	1,0%
Macchine per la fertilizzazione <sup>2</sup>	n.°	22				0,5%
<b>Lavoro</b>						
Conduttore	Giornate lav.	29.714	21.241	8.473	39,9%	1,7%
	N° di persone	446	N.d.	-	-	1,2%
Coniuge che lavora in azienda	Giornate lav.	10.755	4.861	5.894	121,3%	2,3%
	N° di persone	330	N.d.	-	-	1,3%
Altri familiari che lavorano in azienda	Giornate lav.	6.243	3.280	2.963	90,3%	2,0%
	N° di persone	324	N.d.	-	-	5,1%
Parenti del conduttore che lavorano in azienda	Giornate lav.	3.414	4.991	-1.577	-31,6%	2,0%
	N° di persone	82	N.d.	-	-	1,6%
A tempo indeterminato	Giornate lav.	1.897	N.d.	-	-	1,9%
	N° di persone	9	N.d.	-	-	1,2%
<i>dirigenti ed impiegati</i>	Giornate lav.	0	N.d.	-	-	0,0%
	N° di persone	0	N.d.	-	-	0,0%
<i>operai ed assimilati</i>	Giornate lav.	1.897	860	1.037	120,6%	2,4%
	N° di persone	9	N.d.	-	-	1,7%
A tempo determinato	Giornate lav.	4.341	N.d.	-	-	1,6%
	N° di persone	76	N.d.	-	-	1,5%
<i>dirigenti, impiegati</i>	Giornate lav.	330	N.d.	-	-	0,7%
	N° di persone	4	N.d.	-	-	0,4%
<i>operai ed assimilati</i>	Giornate lav.	4.011	14.483	-10.472	-72,3%	1,8%
	N° di persone	72	N.d.	-	-	1,7%

## PRODUZIONE DI QUALITA'

Produzione vegetale di qualità	Superficie		
	Integrata	Biologica	Sottoposta a disciplinare
Cereali	40,00	0,00	0,00
Ortive	0,80	0,73	0,00
Altri seminativi	3,00	0,20	2,00
Fruttiferi	50,81	0,42	0,00
Olivo	13,59	15,70	3,52
Vite	20,65	3,20	0,60
Piante industriali	0,00	0,00	0,00
Altre coltivazioni	0,16	0,00	0,00

Fonte: ISTAT - V Censimento generale dell'agricoltura 22-10-2000

Produzione zootecnica di qualità	Capi	
	Biologici	Sottoposta a disciplinare
Avicoli	0	0
Bovini	0	0
Caprini	0	0
Ovini	0	0
Suini	0	0
Altri	0	0

Fonte: ISTAT - V Censimento generale dell'agricoltura 22-10-2000

<sup>2</sup>Per il dato del Censimento del 1990 non è disponibile la distinzione tra Apparecchi per la distribuzione dei prodotti fitoiatrici e Macchine per la fertilizzazione.

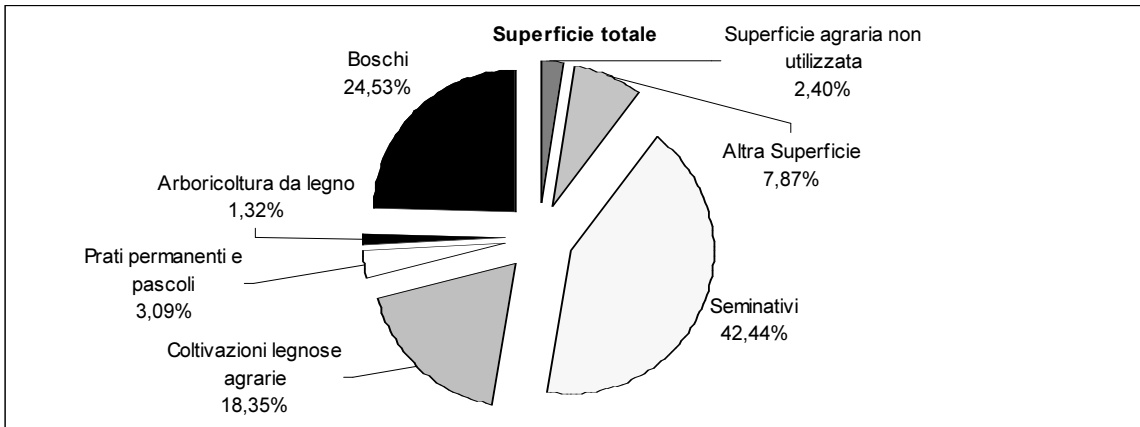

Fonte: ISTAT - V Censimento generale dell'agricoltura 22-10-2000

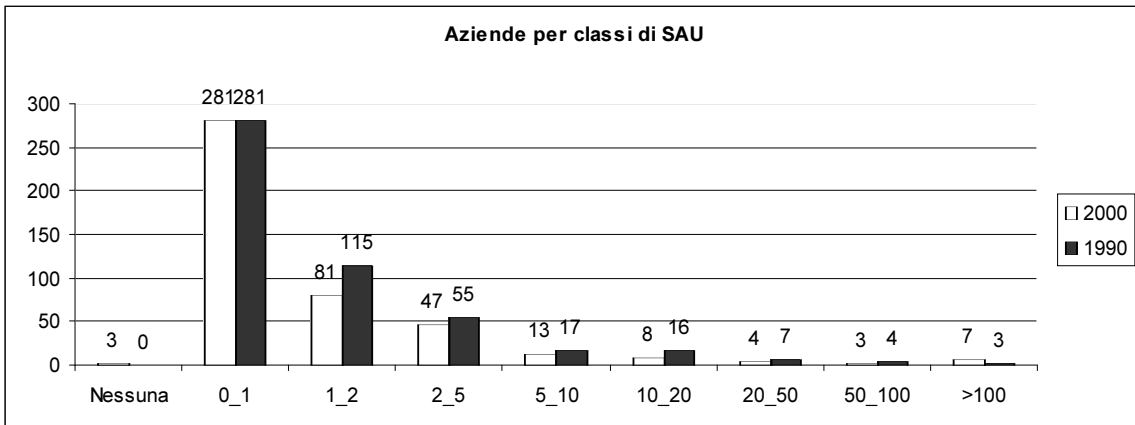

Fonte: ISTAT - V Censimento generale dell'agricoltura 22-10-2000

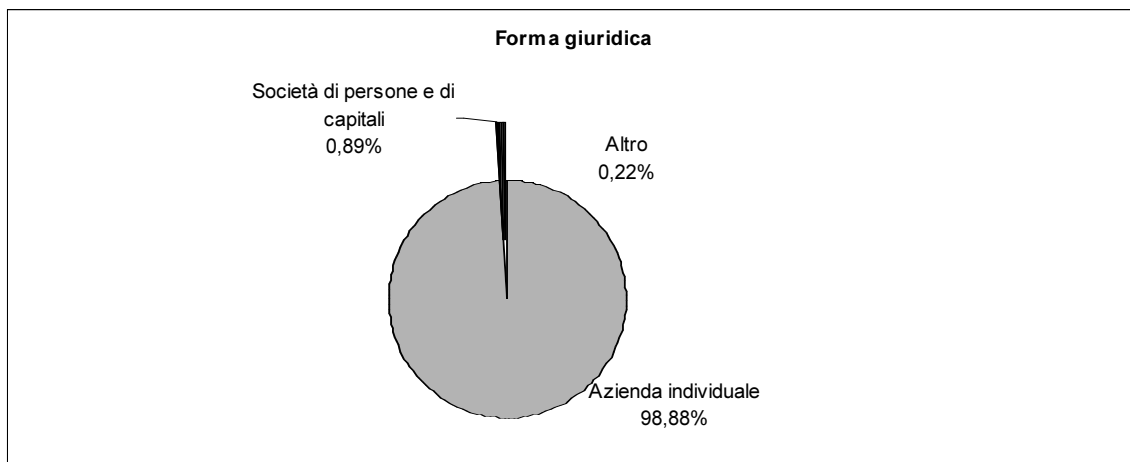

Fonte: ISTAT - V Censimento generale dell'agricoltura 22-10-2000

**Superficie Comunale** Km<sup>q</sup> 39,89  
**Aziende** N° 227

Forma di Conduzione:		Anno 2000	Anno 1990	Variazione Assoluta	Variazione %	% su Tot. Prov.
Conduzione diretta del coltivatore	N° Aziende	219	368	-149	-40,5%	0,6%
con solo manodopera familiare	N° Aziende	215	335	-120	-35,8%	0,6%
con manodopera familiare prevalente	N° Aziende	3	16	-13	-81,3%	0,2%
con manodopera extrafamiliare prevalente	N° Aziende	1	17	-16	-94,1%	0,1%
Conduzione con salariati	N° Aziende	8	14	-6	-42,9%	0,4%
Conduzione a colonia parziale appoderata	N° Aziende	0	0	0	-	0,0%
Altra forma di conduzione	N° Aziende	0	0	0	-	0,0%
<b>Superficie Totale dell'Azienda</b>	<b>Sup. in Ha</b>	<b>1.782,98</b>	<b>2.960,59</b>	<b>-1.177,61</b>	<b>-39,8%</b>	<b>0,6%</b>
di proprietà	Sup. in Ha	1.207,06	N.d.	-	-	0,5%
in affitto	Sup. in Ha	533,35	N.d.	-	-	1,7%
uso gratuito	Sup. in Ha	42,57	N.d.	-	-	0,4%
<b>SAU</b>	<b>Sup. in Ha</b>	<b>988,66</b>	<b>1.842,67</b>	<b>-854,01</b>	<b>-46,3%</b>	<b>0,5%</b>
<b>Aziende per classi di SAU:</b>						
Nessuna	N° Aziende	10	3	7	233,3%	2,9%
0_1	N° Aziende	121	163	-42	-25,8%	0,8%
1_2	N° Aziende	33	84	-51	-60,7%	0,5%
2_5	N° Aziende	29	74	-45	-60,8%	0,4%
5_10	N° Aziende	12	24	-12	-50,0%	0,4%
10_20	N° Aziende	6	10	-4	-40,0%	0,3%
20_50	N° Aziende	12	19	-7	-36,8%	0,9%
50_100	N° Aziende	4	3	1	33,3%	1,0%
>100	N° Aziende	0	2	-2	-100,0%	0,0%
<b>Superficie non Utilizzata<sup>1</sup></b>	<b>Sup. in Ha</b>	<b>67,49</b>	<b>177</b>	<b>-73,9</b>	<b>-41,8%</b>	<b>0,9%</b>
<b>Altra superficie<sup>1</sup></b>	<b>Sup. in Ha</b>	<b>35,57</b>				<b>0,5%</b>
<b>Forma giuridica:</b>						
Azienda individuale	N° Aziende	220	N.d.	-	-	0,6%
Società di persone e di capitali	N° Aziende	3	N.d.	-	-	0,6%
Società cooperativa	N° Aziende	0	N.d.	-	-	0,0%
Associazione di produttori	N° Aziende	0	N.d.	-	-	0,0%
Altro	N° Aziende	4	N.d.	-	-	2,7%
<b>Aziende che vendono i propri prodotti</b>						
In parte	N° Aziende	115	N.d.	-	-	0,5%
Tutti	N° Aziende	13	N.d.	-	-	0,1%
Nessuno	N° Aziende	99	N.d.	-	-	1,4%
<b>UTILIZZAZIONE TERRENI COLTIVATI</b>						
<b>Totale Seminativi</b>	<b>Sup. in Ha</b>	<b>628,45</b>	<b>1.178,65</b>	<b>-550,20</b>	<b>-46,7%</b>	<b>0,4%</b>
	<b>N° Aziende</b>	<b>75</b>	<b>N.d.</b>	<b>-</b>	<b>-</b>	<b>0,4%</b>
Cereali	Sup. in Ha	301,04	624,77	-323,73	-51,8%	0,4%
	N° Aziende	40	97	-57,00	-58,8%	0,5%
Frumento	Sup. in Ha	270,57	502,88	-232,31	-46,2%	0,5%
Orzo	Sup. in Ha	0,00	N.d.	-	-	0,0%
Avena	Sup. in Ha	0,00	N.d.	-	-	0,0%
Granoturco	Sup. in Ha	30,47	N.d.	-	-	0,8%
Altri cereali	Sup. in Ha	0,00	N.d.	-	-	0,0%
Legumi Secchi	Sup. in Ha	1,00	N.d.	-	-	0,1%
Patata	Sup. in Ha	0,00	N.d.	-	-	0,0%
Barbabetola da zucchero	Sup. in Ha	19,98	N.d.	-	-	2,4%
Piante industriali	Sup. in Ha	158,16	N.d.	-	-	1,6%
Ortive	Sup. in Ha	3,65	11,70	-8,05	-68,8%	0,1%
	N° Aziende	8	15	-7	-46,7%	0,4%
In piena aria	Sup. in Ha	3,65	N.d.	-	-	0,1%
Protette (serra, tunnel, ecc..)	Sup. in Ha	0,00	N.d.	-	-	0,0%
Foraggere avvicendate	Sup. in Ha	100,30	173,00	-72,70	-42,0%	0,2%
	N° Aziende	10	7	3,00	42,9%	0,2%
<b>Coltivazioni Legnose Agrarie</b>	<b>Sup. in Ha</b>	<b>254,40</b>	<b>N.d.</b>	<b>-</b>	<b>-</b>	<b>0,6%</b>
	<b>N° aziende</b>	<b>207</b>	<b>N.d.</b>	<b>-</b>	<b>-</b>	<b>0,7%</b>
Vite	Sup. in Ha	55,08	90,18	-35,1	-38,9%	1,1%
	N° Aziende	85	143	-58	-40,6%	0,7%
Vitigni (DOC e DOCG)	Sup. in Ha	33,81	0	33,81	-	4,0%
	N° Aziende	5	0	5	-	0,7%
Vitigni per la produzione di altri vini	Sup. in Ha	21,27	90,18	-68,91	-76,4%	0,5%
Viti non innestate	Sup. in Ha	0	0	0	-	0,0%

<sup>1</sup> Per il dato del Censimento del 1990 non è disponibile la distinzione tra superficie non utilizzata e altra superficie.

		Anno 2000	Anno 1990	Variazione Assoluta	Variazione %	% su Tot. Prov.
Olivo	Sup. in Ha	98,3	126,56	-28,26	-22,3%	0,7%
	N° Aziende	185	285	-100	-35,1%	0,8%
Fruttiferi	Sup. in Ha	101,02	150,73	-49,71	-33,0%	0,4%
	N° Aziende	68	127	-59	-46,5%	0,5%
<i>melo</i>	Sup. in Ha	0,95	N.d.	-	-	0,5%
<i>pero</i>	Sup. in Ha	0,91	N.d.	-	-	1,5%
<i>pesco</i>	Sup. in Ha	0,73	N.d.	-	-	0,2%
<i>nettarina (pesca noce)</i>	Sup. in Ha	0,08	N.d.	-	-	0,4%
<i>actinidia-kiwi</i>	Sup. in Ha	4	N.d.	-	-	1,0%
<i>nocciolo</i>	Sup. in Ha	90,13	N.d.	-	-	0,5%
<i>castagno</i>	Sup. in Ha	2,23	N.d.	-	-	0,1%
<i>altra frutta</i>	Sup. in Ha	1,99	N.d.	-	-	0,3%
Vivai	Sup. in Ha	0	N.d.	-	-	0,0%
<b>PRATI PERMANENTI E PASCOLI</b>	<b>Sup. in Ha</b>	<b>105,81</b>	<b>287,62</b>	<b>-181,81</b>	<b>-63,2%</b>	<b>0,5%</b>
	<b>N° Aziende</b>	<b>40</b>	<b>N.d.</b>	<b>-</b>	<b>-</b>	<b>0,5%</b>
<b>Arboricoltura da legno</b>	<b>Sup. in Ha</b>	<b>7,54</b>	<b>N.d.</b>	<b>-</b>	<b>-</b>	<b>1,1%</b>
	<b>N° Aziende</b>	<b>3</b>	<b>N.d.</b>	<b>-</b>	<b>-</b>	<b>1,6%</b>
Pioppeti	Sup. in Ha	0	3	-2,5	-100,0%	0,0%
<b>Boschi</b>	<b>Sup. in Ha</b>	<b>683,72</b>	<b>938,40</b>	<b>-254,68</b>	<b>-27,1%</b>	<b>1,2%</b>
	<b>N° Az.</b>	<b>72</b>	<b>N.d.</b>	<b>-</b>	<b>-</b>	<b>0,8%</b>
Fustaie	Sup. in Ha	0,40	N.d.	-	-	0,0%
Cedui	Sup. in Ha	683,32	N.d.	-	-	1,5%
Macchia mediterranea	Sup. in Ha	0,00	N.d.	-	-	0,0%
<b>Irrigazione</b>						
Superficie irrigabile	Sup. in Ha	299,80	505,09	-205,29	-40,6%	0,7%
<b>Allevamenti: consistenza al 22-10-2000</b>						
Bovini	Aziende	1	4	-3	-75,0%	0,1%
	N° Capi	5	54	-49	-90,7%	0,0%
Bufalini	Aziende	0	0,00	0	-	0,0%
	N° Capi	0	0,00	0,0%	-	0,0%
Ovini	Aziende	13	11	2	18,2%	0,8%
	N° Capi	1.773	3.008	-1.235	-41,1%	0,6%
Caprini	Aziende	2	0	2	-	0,9%
	N° Capi	14	0	14	-	0,3%
Conigli	Aziende	7	N.d.	-	-	0,3%
	N° Capi	41	N.d.	-	-	0,1%
Equini	Aziende	1	0	1	-	0,1%
	N° Capi	2	0	2	-	0,1%
Suini	Aziende	2	8	-6	-75,0%	0,1%
	N° Capi	57	1.476	-1.419	-96,1%	0,3%
Allevamenti avicoli	Aziende	15	5	10	200,0%	0,3%
	N° Capi	70.214	129	70.085	54329,5%	5,1%
<b>Produzione di latte bovino</b>			<b>Bovini</b>			
Latte munto	Kg	0	N.d.	-	-	0,0%
Consegna a caseifici	Kg	0	N.d.	-	-	0,0%
Vendita diretta	Kg	0	N.d.	-	-	0,0%
Alimentazione del bestiame in azienda	Kg	0	N.d.	-	-	0,0%
Trasformazione in azienda	Kg	0	N.d.	-	-	0,0%
Prodotti ottenuti	Kg	0	N.d.	-	-	0,0%
<i>Formaggio</i>	Kg	0	N.d.	-	-	0,0%
<i>Altri prodotti</i>	Kg	0	N.d.	-	-	0,0%
<b>Produzione di latte ovino</b>			<b>Ovini</b>			
Latte munto	Kg	183.327	N.d.	-	-	0,5%
Consegna a caseifici	Kg	182.027	N.d.	-	-	0,5%
Vendita diretta	Kg	0	N.d.	-	-	0,0%
Alimentazione del bestiame in azienda	Kg	0	N.d.	-	-	0,0%
Trasformazione in azienda	Kg	100	N.d.	-	-	0,0%
Prodotti ottenuti	Kg	30	N.d.	-	-	0,1%
<i>Formaggio</i>	Kg	30	N.d.	-	-	0,1%
<i>Altri prodotti</i>	Kg	0	N.d.	-	-	0,0%
<b>MEZZI MECCANICI UTILIZZATI</b>						
Trattrici	n.°	112	162	-50	-30,9%	0,5%
Motocoltivatori, motozappe, motofresatrici, motofalciatrici e mietitrebbiatrici	n.°	144	227	-83	-36,6%	0,8%

		Anno 2000	Anno 1990	Variazione Assoluta	Variazione %	% su Tot. Prov.
Macchine per la raccolta completamente automatizzata di prodotti	n.°	1	N.d.	-	-	0,1%
Apparecchi per la distribuzione dei prodotti fitoiatrici <sup>2</sup>	n.°	73	18	91	505,6%	1,1%
Macchine per la fertilizzazione <sup>2</sup>	n.°	36				0,9%
<b>Lavoro</b>						
Conduttore	Giornate lav.	7.668	12.132	-4.464	-36,8%	0,4%
	N° di persone	222	N.d.	-	-	0,6%
Coniuge che lavora in azienda	Giornate lav.	1.890	2.427	-537	-22,1%	0,4%
	N° di persone	163	N.d.	-	-	0,7%
Altri familiari che lavorano in azienda	Giornate lav.	1.125	1.912	-787	-41,2%	0,4%
	N° di persone	174	N.d.	-	-	2,8%
Parenti del conduttore che lavorano in azienda	Giornate lav.	394	2.228	-1.834	-82,3%	0,2%
	N° di persone	20	N.d.	-	-	0,4%
A tempo indeterminato	Giornate lav.	30	N.d.	-	-	0,0%
	N° di persone	3	N.d.	-	-	0,4%
<i>dirigenti ed impiegati</i>	Giornate lav.	30	N.d.	-	-	0,1%
	N° di persone	3	N.d.	-	-	1,3%
<i>operai ed assimilati</i>	Giornate lav.	0	3.941	-3.941	-100,0%	0,0%
	N° di persone	0	N.d.	-	-	0,0%
A tempo determinato	Giornate lav.	440	N.d.	-	-	0,2%
	N° di persone	9	N.d.	-	-	0,2%
<i>dirigenti, impiegati</i>	Giornate lav.	333	N.d.	-	-	0,7%
	N° di persone	5	N.d.	-	-	0,6%
<i>operai ed assimilati</i>	Giornate lav.	107	2.841	-2.734	-96,2%	0,0%
	N° di persone	4	N.d.	-	-	0,1%

## PRODUZIONE DI QUALITA'

Produzione vegetale di qualità	Superficie		
	Integrata	Biologica	Sottoposta a disciplinare
Cereali	30,27	31,35	27,60
Ortive	3,00	0,19	3,00
Altri seminativi	3,40	48,20	0,00
Fruttiferi	12,66	33,49	0,50
Olivo	11,32	2,32	1,90
Vite	0,81	34,03	5,57
Piante industriali	1,83	22,84	0,00
Altre coltivazioni	0,00	0,00	0,00

Fonte: ISTAT - V Censimento generale dell'agricoltura 22-10-2000

Produzione zootecnica di qualità	Capi	
	Biologici	Sottoposta a disciplinare
Avicoli	0	0
Bovini	0	0
Caprini	11	0
Ovini	539	0
Suini	55	0
Altri	1	0

Fonte: ISTAT - V Censimento generale dell'agricoltura 22-10-2000

<sup>2</sup>Per il dato del Censimento del 1990 non è disponibile la distinzione tra Apparecchi per la distribuzione dei prodotti fitoiatrici e Macchine per la fertilizzazione.

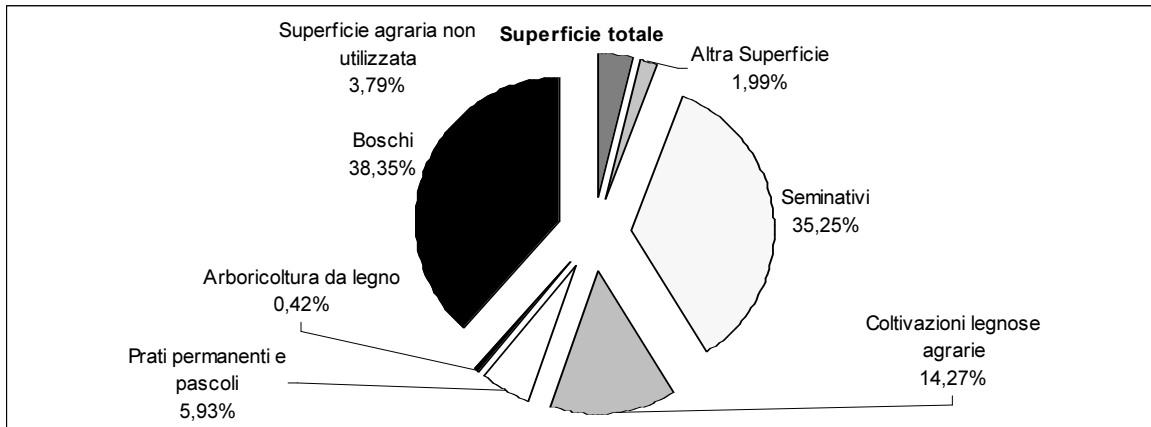

Fonte: ISTAT - V Censimento generale dell'agricoltura 22-10-2000

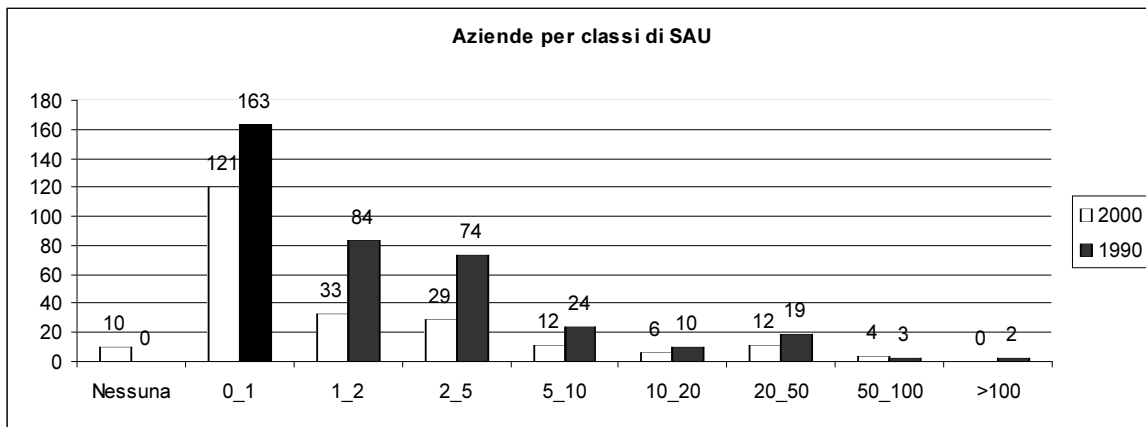

Fonte: ISTAT - V Censimento generale dell'agricoltura 22-10-2000

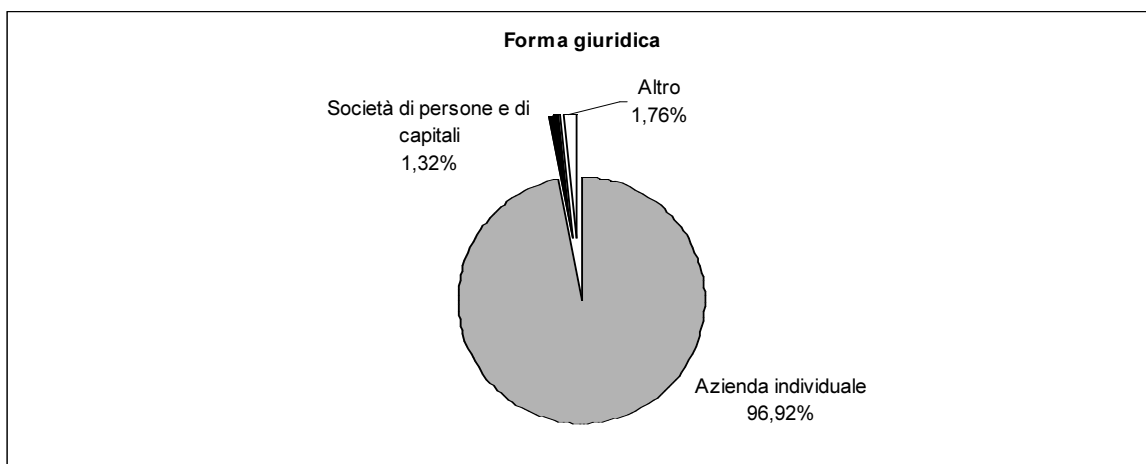

Fonte: ISTAT - V Censimento generale dell'agricoltura 22-10-2000

Superficie Comunale Km<sup>q</sup> 7,67  
Aziende N° 209

Forma di Conduzione:		Anno 2000	Anno 1990	Variazione Assoluta	Variazione %	% su Tot. Prov.
Conduzione diretta del coltivatore	N° Aziende	196	260	-64	-24,6%	0,5%
con solo manodopera familiare	N° Aziende	196	267	-71	-26,6%	0,6%
con manodopera familiare prevalente	N° Aziende	0	0	0	-	0,0%
con manodopera extrafamiliare prevalente	N° Aziende	0	3	-3	-100,0%	0,0%
Conduzione con salariati	N° Aziende	13	2	11	550,0%	0,6%
Conduzione a colonia parziale appoderata	N° Aziende	0	0	0	-	0,0%
Altra forma di conduzione	N° Aziende	0	0	0	-	0,0%
<b>Superficie Totale dell'Azienda</b>	<b>Sup. in Ha</b>	<b>429,04</b>	<b>617,59</b>	<b>-188,55</b>	<b>-30,5%</b>	<b>0,2%</b>
di proprietà	Sup. in Ha	426,61	N.d.	-	-	0,2%
in affitto	Sup. in Ha	0,00	N.d.	-	-	0,0%
uso gratuito	Sup. in Ha	2,43	N.d.	-	-	0,0%
<b>SAU</b>	<b>Sup. in Ha</b>	<b>317,96</b>	<b>522,24</b>	<b>-204,28</b>	<b>-39,1%</b>	<b>0,2%</b>
<b>Aziende per classi di SAU:</b>						
Nessuna	N° Aziende	2	9	-7	-77,8%	0,6%
0_1	N° Aziende	66	72	-6	-8,3%	0,4%
1_2	N° Aziende	86	73	13	17,8%	1,2%
2_5	N° Aziende	51	99	-48	-48,5%	0,6%
5_10	N° Aziende	4	8	-4	-50,0%	0,1%
10_20	N° Aziende	0	0	0	-	0,0%
20_50	N° Aziende	0	0	0	-	0,0%
50_100	N° Aziende	0	0	0	-	0,0%
>100	N° Aziende	0	0	0	-	0,0%
<b>Superficie non Utilizzata<sup>1</sup></b>	<b>Sup. in Ha</b>	<b>72,34</b>				<b>1,0%</b>
<b>Altra superficie<sup>1</sup></b>	<b>Sup. in Ha</b>	<b>23,32</b>	<b>17</b>	<b>78,7</b>	<b>462,7%</b>	<b>0,3%</b>
<b>Forma giuridica:</b>						
Azienda individuale	N° Aziende	208	N.d.	-	-	0,6%
Società di persone e di capitali	N° Aziende	0	N.d.	-	-	0,0%
Società cooperativa	N° Aziende	0	N.d.	-	-	0,0%
Associazione di produttori	N° Aziende	0	N.d.	-	-	0,0%
Altro	N° Aziende	1	N.d.	-	-	0,7%
<b>Aziende che vendono i propri prodotti</b>						
In parte	N° Aziende	148	N.d.	-	-	0,7%
Tutti	N° Aziende	3	N.d.	-	-	0,0%
Nessuno	N° Aziende	58	N.d.	-	-	0,8%
<b>UTILIZZAZIONE TERRENI COLTIVATI</b>						
<b>Totale Seminativi</b>	<b>Sup. in Ha</b>	<b>2,02</b>	<b>20,40</b>	<b>-18,38</b>	<b>-90,1%</b>	<b>0,0%</b>
	<b>N° Aziende</b>	<b>17</b>	<b>N.d.</b>	<b>-</b>	<b>-</b>	<b>0,1%</b>
Cereali	Sup. in Ha	0,50	17,92	-17,42	-97,2%	0,0%
	N° Aziende	1	2	-1,00	-50,0%	0,0%
Frumento	Sup. in Ha	0,00	17,92	-17,92	-100,0%	0,0%
Orzo	Sup. in Ha	0,50	N.d.	-	-	0,0%
Avena	Sup. in Ha	0,00	N.d.	-	-	0,0%
Granoturco	Sup. in Ha	0,00	N.d.	-	-	0,0%
Altri cereali	Sup. in Ha	0,00	N.d.	-	-	0,0%
Legumi Secchi	Sup. in Ha	0,00	N.d.	-	-	0,0%
Patata	Sup. in Ha	0,02	N.d.	-	-	0,0%
Barbabietola da zucchero	Sup. in Ha	0,00	N.d.	-	-	0,0%
Piante industriali	Sup. in Ha	0,00	N.d.	-	-	0,0%
Ortive	Sup. in Ha	0,13	0,00	0,13	-	0,0%
	N° Aziende	3	0	3	-	0,1%
In piena aria	Sup. in Ha	0,13	N.d.	-	-	0,0%
Protette (serra, tunnel, ecc..)	Sup. in Ha	0,00	N.d.	-	-	0,0%
Foraggere avvicendate	Sup. in Ha	0,00	0,00	0,00	-	0,0%
	N° Aziende	0	0	0,00	-	0,0%
<b>Coltivazioni Legnose Agrarie</b>	<b>Sup. in Ha</b>	<b>297,77</b>	<b>N.d.</b>	<b>-</b>	<b>-</b>	<b>0,7%</b>
	<b>N° aziende</b>	<b>201</b>	<b>N.d.</b>	<b>-</b>	<b>-</b>	<b>0,7%</b>
Vite	Sup. in Ha	8,48	15,27	-6,79	-44,5%	0,2%
	N° Aziende	53	51	2	3,9%	0,4%
Vitigni (DOC e DOCG)	Sup. in Ha	0,08	0	0,08	-	0,0%
	N° Aziende	1	0	1	-	0,1%
Vitigni per la produzione di altri vini	Sup. in Ha	8,4	15,27	-6,87	-45,0%	0,2%
Viti non innestate	Sup. in Ha	0	0	0	-	0,0%

<sup>1</sup> Per il dato del Censimento del 1990 non è disponibile la distinzione tra superficie non utilizzata e altra superficie.

		Anno 2000	Anno 1990	Variazione Assoluta	Variazione %	% su Tot. Prov.
Olivo	Sup. in Ha	87,59	138,66	-51,07	-36,8%	0,6%
	N° Aziende	181	214	-33	-15,4%	0,8%
Fruttiferi	Sup. in Ha	199,88	305,00	-105,12	-34,5%	0,9%
	N° Aziende	185	202	-17	-8,4%	1,4%
<i>melo</i>	Sup. in Ha	0,1	N.d.	-	-	0,1%
<i>pero</i>	Sup. in Ha	0,1	N.d.	-	-	0,2%
<i>pesco</i>	Sup. in Ha	1,11	N.d.	-	-	0,4%
<i>nettarina (pesca noce)</i>	Sup. in Ha	0	N.d.	-	-	0,0%
<i>actinidia-kiwi</i>	Sup. in Ha	0	N.d.	-	-	0,0%
<i>nocciolo</i>	Sup. in Ha	194,37	N.d.	-	-	1,1%
<i>castagno</i>	Sup. in Ha	3,89	N.d.	-	-	0,1%
<i>altra frutta</i>	Sup. in Ha	0,31	N.d.	-	-	0,0%
Vivai	Sup. in Ha	0	N.d.	-	-	0,0%
<b>PRATI PERMANENTI E PASCOLI</b>	<b>Sup. in Ha</b>	<b>18,17</b>	<b>42,91</b>	<b>-24,74</b>	<b>-57,7%</b>	<b>0,1%</b>
	<b>N° Aziende</b>	<b>20</b>	<b>N.d.</b>	<b>-</b>	<b>-</b>	<b>0,3%</b>
<b>Arboricoltura da legno</b>	<b>Sup. in Ha</b>	<b>0,20</b>	<b>N.d.</b>	<b>-</b>	<b>-</b>	<b>0,0%</b>
	<b>N° Aziende</b>	<b>1</b>	<b>N.d.</b>	<b>-</b>	<b>-</b>	<b>0,5%</b>
Pioppeti	Sup. in Ha	0,2	1	-0,56	-73,7%	0,7%
<b>Boschi</b>	<b>Sup. in Ha</b>	<b>15,22</b>	<b>77,79</b>	<b>-62,57</b>	<b>-80,4%</b>	<b>0,0%</b>
	<b>N° Az.</b>	<b>20</b>	<b>N.d.</b>	<b>-</b>	<b>-</b>	<b>0,2%</b>
Fustaie	Sup. in Ha	0,26	N.d.	-	-	0,0%
Cedui	Sup. in Ha	6,12	N.d.	-	-	0,0%
Macchia mediterranea	Sup. in Ha	8,84	N.d.	-	-	0,4%
<b>Irrigazione</b>						
Superficie irrigabile	Sup. in Ha	3,90	0,00	3,90	-	0,0%
<b>Allevamenti: consistenza al 22-10-2000</b>						
Bovini	Aziende	1	3	-2	-66,7%	0,1%
	N° Capi	3	13	-10	-76,9%	0,0%
Bufalini	Aziende	0	0,00	0	-	0,0%
	N° Capi	0	0,00	0,0%	-	0,0%
Ovini	Aziende	7	11	-4	-36,4%	0,4%
	N° Capi	43	40	3	7,5%	0,0%
Caprini	Aziende	1	2	-1	-50,0%	0,5%
	N° Capi	10	16	-6	-37,5%	0,2%
Conigli	Aziende	10	N.d.	-	-	0,4%
	N° Capi	70	N.d.	-	-	0,2%
Equini	Aziende	5	0	5	-	0,6%
	N° Capi	16	0	16	-	0,4%
Suini	Aziende	12	35	-23	-65,7%	0,9%
	N° Capi	16	64	-48	-75,0%	0,1%
Allevamenti avicoli	Aziende	79	101	-22	-21,8%	1,4%
	N° Capi	797	1.859	-1.062	-57,1%	0,1%
<b>Produzione di latte bovino</b>						
Latte munto	Kg	0	N.d.	-	-	0,0%
Consegna a caseifici	Kg	0	N.d.	-	-	0,0%
Vendita diretta	Kg	0	N.d.	-	-	0,0%
Alimentazione del bestiame in azienda	Kg	0	N.d.	-	-	0,0%
Trasformazione in azienda	Kg	0	N.d.	-	-	0,0%
Prodotti ottenuti	Kg	0	N.d.	-	-	0,0%
<i>Formaggio</i>	Kg	0	N.d.	-	-	0,0%
<i>Altri prodotti</i>	Kg	0	N.d.	-	-	0,0%
<b>Produzione di latte ovino</b>						
Latte munto	Kg	1.120	N.d.	-	-	0,0%
Consegna a caseifici	Kg	1.120	N.d.	-	-	0,0%
Vendita diretta	Kg	0	N.d.	-	-	0,0%
Alimentazione del bestiame in azienda	Kg	0	N.d.	-	-	0,0%
Trasformazione in azienda	Kg	0	N.d.	-	-	0,0%
Prodotti ottenuti	Kg	0	N.d.	-	-	0,0%
<i>Formaggio</i>	Kg	0	N.d.	-	-	0,0%
<i>Altri prodotti</i>	Kg	0	N.d.	-	-	0,0%
<b>MEZZI MECCANICI UTILIZZATI</b>						
Trattrici	n.°	112	147	-35	-23,8%	0,5%
Motocoltivatori, motozappe, motofresatrici, motofalciatrici e mietitrebbiatrici	n.°	77	181	-104	-57,5%	0,4%



		Anno 2000	Anno 1990	Variazione Assoluta	Variazione %	% su Tot. Prov.
Macchine per la raccolta completamente automatizzata di prodotti	n.°	0	N.d.	-	-	0,0%
Apparecchi per la distribuzione dei prodotti fitoiatrici <sup>2</sup>	n.°	0	2	-2	-100,0%	0,0%
Macchine per la fertilizzazione <sup>2</sup>	n.°	0				0,0%
<b>Lavoro</b>						
Conduttore	Giornate lav.	4.854	4.893	-39	-0,8%	0,3%
	N° di persone	208	N.d.	-	-	0,5%
Coniuge che lavora in azienda	Giornate lav.	1.326	1.514	-188	-12,4%	0,3%
	N° di persone	117	N.d.	-	-	0,5%
Altri familiari che lavorano in azienda	Giornate lav.	676	130	546	420,0%	0,2%
	N° di persone	104	N.d.	-	-	1,6%
Parenti del conduttore che lavorano in azienda	Giornate lav.	65	310	-245	-79,0%	0,0%
	N° di persone	2	N.d.	-	-	0,0%
A tempo indeterminato	Giornate lav.	0	N.d.	-	-	0,0%
	N° di persone	0	N.d.	-	-	0,0%
<i>dirigenti ed impiegati</i>	Giornate lav.	0	N.d.	-	-	0,0%
	N° di persone	0	N.d.	-	-	0,0%
<i>operai ed assimilati</i>	Giornate lav.	0	360	-360	-100,0%	0,0%
	N° di persone	0	N.d.	-	-	0,0%
A tempo determinato	Giornate lav.	10	N.d.	-	-	0,0%
	N° di persone	1	N.d.	-	-	0,0%
<i>dirigenti, impiegati</i>	Giornate lav.	0	N.d.	-	-	0,0%
	N° di persone	0	N.d.	-	-	0,0%
<i>operai ed assimilati</i>	Giornate lav.	10	135	-125	-92,6%	0,0%
	N° di persone	1	N.d.	-	-	0,0%

<sup>2</sup>Per il dato del Censimento del 1990 non è disponibile la distinzione tra Apparecchi per la distribuzione dei prodotti fitoiatrici e Macchine per la fertilizzazione.

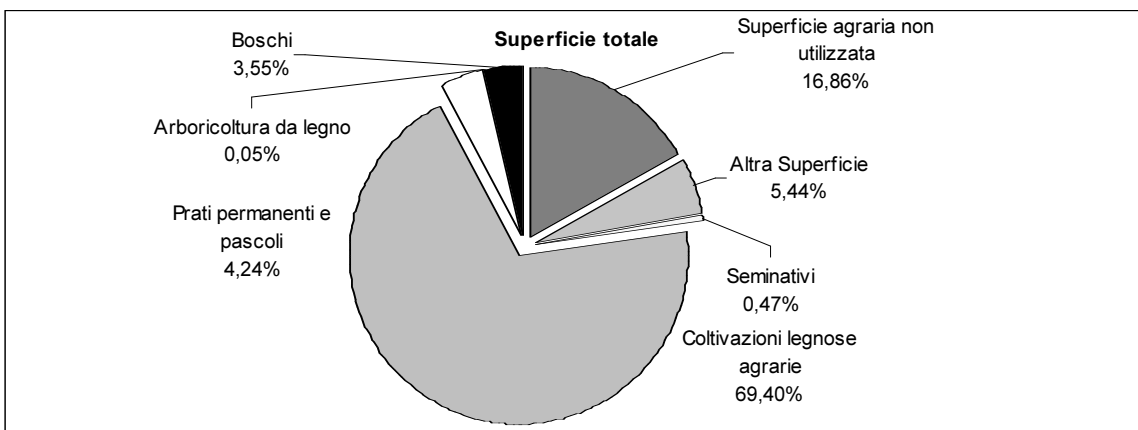

Fonte: ISTAT - V Censimento generale dell'agricoltura 22-10-2000

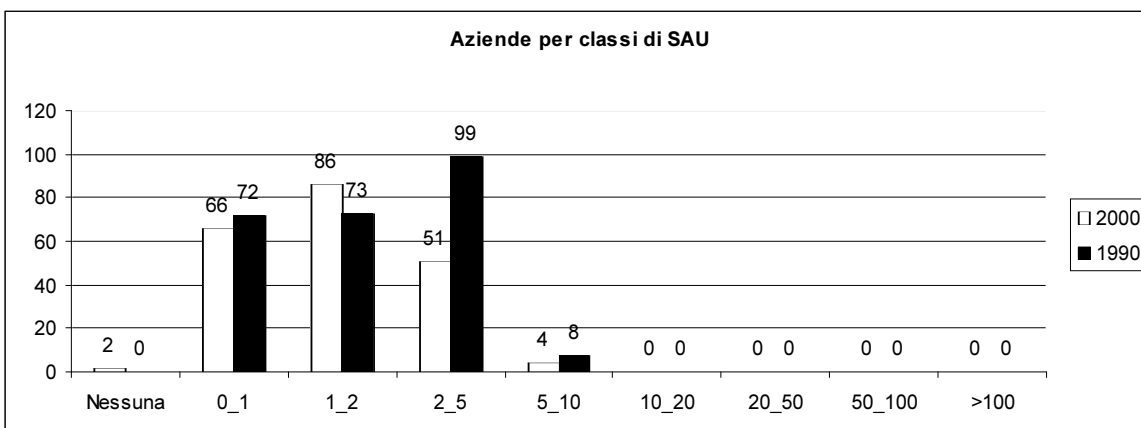

Fonte: ISTAT - V Censimento generale dell'agricoltura 22-10-2000

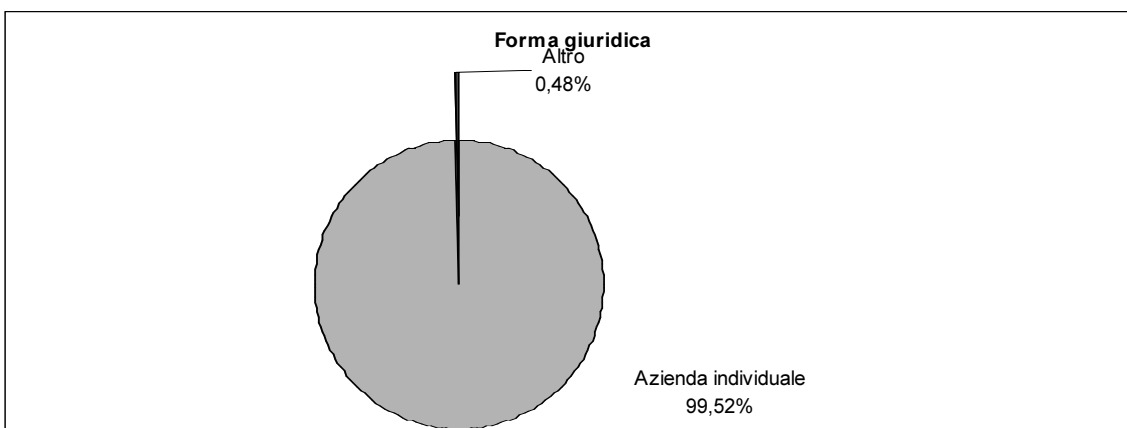

Fonte: ISTAT - V Censimento generale dell'agricoltura 22-10-2000

## CANEPINA

Superficie Comunale Km<sup>q</sup> 20,96  
 Aziende N° 463

Forma di Conduzione:		Anno 2000	Anno 1990	Variazione Assoluta	Variazione %	% su Tot. Prov.
Conduzione diretta del coltivatore	N° Aziende	443	446	-3	-0,7%	1,2%
<i>con solo manodopera familiare</i>	N° Aziende	373	280	93	33,2%	1,1%
<i>con manodopera familiare prevalente</i>	N° Aziende	41	94	-53	-56,4%	3,0%
<i>con manodopera extrafamiliare prevalente</i>	N° Aziende	29	72	-43	-59,7%	4,0%
Conduzione con salariati	N° Aziende	20	7	13	185,7%	1,0%
Conduzione a colonia parziale appoderata	N° Aziende	0	2	-2	-100,0%	0,0%
Altra forma di conduzione	N° Aziende	0	0	0	-	0,0%
<b>Superficie Totale dell'Azienda</b>	<b>Sup. in Ha</b>	<b>1.900,85</b>	<b>2.043,54</b>	<b>-142,69</b>	<b>-7,0%</b>	<b>0,7%</b>
di proprietà	Sup. in Ha	1.722,11	N.d.	-	-	0,7%
in affitto	Sup. in Ha	177,67	N.d.	-	-	0,6%
uso gratuito	Sup. in Ha	1,07	N.d.	-	-	0,0%
<b>SAU</b>	<b>Sup. in Ha</b>	<b>1.200,81</b>	<b>1.369,58</b>	<b>-168,77</b>	<b>-12,3%</b>	<b>0,6%</b>
<b>Aziende per classi di SAU:</b>						
Nessuna	N° Aziende	9	5	4	80,0%	2,6%
0_1	N° Aziende	190	189	1	0,5%	1,2%
1_2	N° Aziende	120	109	11	10,1%	1,7%
2_5	N° Aziende	92	94	-2	-2,1%	1,2%
5_10	N° Aziende	36	33	3	9,1%	1,1%
10_20	N° Aziende	10	17	-7	-41,2%	0,5%
20_50	N° Aziende	4	6	-2	-33,3%	0,3%
50_100	N° Aziende	2	2	0	0,0%	0,5%
>100	N° Aziende	0	0	0	-	0,0%
<b>Superficie non Utilizzata<sup>1</sup></b>	<b>Sup. in Ha</b>	<b>39,43</b>	<b>151</b>	<b>-76,5</b>	<b>-50,7%</b>	<b>0,5%</b>
<b>Altra superficie<sup>1</sup></b>	<b>Sup. in Ha</b>	<b>35,03</b>				<b>0,5%</b>
<b>Forma giuridica:</b>						
Azienda individuale	N° Aziende	459	N.d.	-	-	1,2%
Società di persone e di capitali	N° Aziende	1	N.d.	-	-	0,2%
Società cooperativa	N° Aziende	0	N.d.	-	-	0,0%
Associazione di produttori	N° Aziende	0	N.d.	-	-	0,0%
Altro	N° Aziende	3	N.d.	-	-	2,0%
<b>Aziende che vendono i propri prodotti</b>						
In parte	N° Aziende	184	N.d.	-	-	0,8%
Tutti	N° Aziende	261	N.d.	-	-	2,9%
Nessuno	N° Aziende	18	N.d.	-	-	0,3%
<b>UTILIZZAZIONE TERRENI COLTIVATI</b>						
<b>Totale Seminativi</b>	<b>Sup. in Ha</b>	<b>20,43</b>	<b>59,94</b>	<b>-39,51</b>	<b>-65,9%</b>	<b>0,0%</b>
	<b>N° Aziende</b>	<b>11</b>	<b>N.d.</b>	<b>-</b>	<b>-</b>	<b>0,1%</b>
Cereali	Sup. in Ha	12,50	7,20	5,30	73,6%	0,0%
	N° Aziende	1	4	-3,00	-75,0%	0,0%
<i>Fumento</i>	Sup. in Ha	12,50	0,00	12,50	-	0,0%
<i>Orzo</i>	Sup. in Ha	0,00	N.d.	-	-	0,0%
<i>Avena</i>	Sup. in Ha	0,00	N.d.	-	-	0,0%
<i>Granoturco</i>	Sup. in Ha	0,00	N.d.	-	-	0,0%
<i>Altri cereali</i>	Sup. in Ha	0,00	N.d.	-	-	0,0%
Legumi Secchi	Sup. in Ha	0,00	N.d.	-	-	0,0%
Patata	Sup. in Ha	0,00	N.d.	-	-	0,0%
Barbabietola da zucchero	Sup. in Ha	0,00	N.d.	-	-	0,0%
Piante industriali	Sup. in Ha	0,00	N.d.	-	-	0,0%
Ortive	Sup. in Ha	2,95	2,82	0,13	4,6%	0,1%
	N° Aziende	3	6	-3	-50,0%	0,1%
<i>In piena aria</i>	Sup. in Ha	2,95	N.d.	-	-	0,1%
<i>Protette (serra, tunnel, ecc..)</i>	Sup. in Ha	0,00	N.d.	-	-	0,0%
Foraggere avvicendate	Sup. in Ha	1,00	0,00	1,00	-	0,0%
	N° Aziende	1	0	1,00	-	0,0%
<b>Coltivazioni Legnose Agrarie</b>	<b>Sup. in Ha</b>	<b>1.174,78</b>	<b>N.d.</b>	<b>-</b>	<b>-</b>	<b>2,8%</b>
	<b>N° aziende</b>	<b>451</b>	<b>N.d.</b>	<b>-</b>	<b>-</b>	<b>1,5%</b>
Vite	Sup. in Ha	11,17	45,33	-34,16	-75,4%	0,2%
	N° Aziende	16	82	-66	-80,5%	0,1%
<i>Vitigni (DOC e DOCG)</i>	Sup. in Ha	0	0	0	-	0,0%
	N° Aziende	0	0	0	-	0,0%
<i>Vitigni per la produzione di altri vini</i>	Sup. in Ha	11,17	45,33	-34,16	-75,4%	0,3%
<i>Viti non innestate</i>	Sup. in Ha	0	0	0	-	0,0%

<sup>1</sup>Per il dato del Censimento del 1990 non è disponibile la distinzione tra superficie non utilizzata e altra superficie.

		Anno 2000	Anno 1990	Variazione Assoluta	Variazione %	% su Tot. Prov.
Olivo	Sup. in Ha	66,24	65,56	0,68	1,0%	0,5%
	N° Aziende	162	150	12	8,0%	0,7%
Fruttiferi	Sup. in Ha	1097,37	433,45	663,92	153,2%	4,9%
	N° Aziende	439	346	93	26,9%	3,4%
<i>melo</i>	Sup. in Ha	2	N.d.	-	-	1,0%
<i>pero</i>	Sup. in Ha	0	N.d.	-	-	0,0%
<i>pesco</i>	Sup. in Ha	8,64	N.d.	-	-	2,9%
<i>nettarina (pesca noce)</i>	Sup. in Ha	0	N.d.	-	-	0,0%
<i>actinidia-kiwi</i>	Sup. in Ha	0	N.d.	-	-	0,0%
<i>nocciolo</i>	Sup. in Ha	310,81	N.d.	-	-	1,7%
<i>castagno</i>	Sup. in Ha	755,51	N.d.	-	-	27,2%
<i>altra frutta</i>	Sup. in Ha	20,41	N.d.	-	-	2,9%
Vivai	Sup. in Ha	0	N.d.	-	-	0,0%
<b>PRATI PERMANENTI E PASCOLI</b>	Sup. in Ha	<b>5,60</b>	<b>64,27</b>	<b>-58,67</b>	<b>-91,3%</b>	<b>0,0%</b>
	N° Aziende	<b>4</b>	<b>N.d.</b>	-	-	<b>0,1%</b>
<b>Arboricoltura da legno</b>	Sup. in Ha	<b>0,15</b>	<b>N.d.</b>	-	-	<b>0,0%</b>
	N° Aziende	<b>2</b>	<b>N.d.</b>	-	-	<b>1,1%</b>
Pioppeti	Sup. in Ha	0	1	-0,7	-100,0%	0,0%
<b>Boschi</b>	Sup. in Ha	<b>625,43</b>	<b>522,28</b>	<b>103,15</b>	<b>19,7%</b>	<b>1,1%</b>
	N° Az.	<b>100</b>	<b>N.d.</b>	-	-	<b>1,2%</b>
Fustaie	Sup. in Ha	4,74	N.d.	-	-	0,1%
Cedui	Sup. in Ha	620,69	N.d.	-	-	1,4%
Macchia mediterranea	Sup. in Ha	0,00	N.d.	-	-	0,0%
<b>Irrigazione</b>						
Superficie irrigabile	Sup. in Ha	42,58	7,01	35,57	507,4%	0,1%
<b>Allevamenti: consistenza al 22-10-2000</b>						
Bovini	Aziende	0	0	0	-	0,0%
	N° Capi	0	0	0	-	0,0%
Bufalini	Aziende	0	0	0	-	0,0%
	N° Capi	0	0	0,0%	-	0,0%
Ovini	Aziende	0	2	-2	-100,0%	0,0%
	N° Capi	0	100	-100	-100,0%	0,0%
Caprini	Aziende	0	0	0	-	0,0%
	N° Capi	0	0	0	-	0,0%
Conigli	Aziende	0	N.d.	-	-	0,0%
	N° Capi	0	N.d.	-	-	0,0%
Equini	Aziende	0	0	0	-	0,0%
	N° Capi	0	0	0	-	0,0%
Suini	Aziende	0	2	-2	-100,0%	0,0%
	N° Capi	0	4	-4	-100,0%	0,0%
Allevamenti avicoli	Aziende	0	0	0	-	0,0%
	N° Capi	0	0	0	-	0,0%
<b>Produzione di latte bovino</b>						
Latte munto	Kg	997.690	N.d.	-	-	1,6%
Consegna a caseifici	Kg	996.960	N.d.	-	-	1,6%
Vendita diretta	Kg	0	N.d.	-	-	0,0%
Alimentazione del bestiame in azienda	Kg	0	N.d.	-	-	0,0%
Trasformazione in azienda	Kg	0	N.d.	-	-	0,0%
Prodotti ottenuti	Kg	0	N.d.	-	-	0,0%
<i>Formaggio</i>	Kg	0	N.d.	-	-	0,0%
<i>Altri prodotti</i>	Kg	0	N.d.	-	-	0,0%
<b>Produzione di latte ovino</b>						
Latte munto	Kg	2.619.743	N.d.	-	-	7,4%
Consegna a caseifici	Kg	2.573.243	N.d.	-	-	7,4%
Vendita diretta	Kg	40.000	N.d.	-	-	14,7%
Alimentazione del bestiame in azienda	Kg	0	N.d.	-	-	0,0%
Trasformazione in azienda	Kg	6.500	N.d.	-	-	2,5%
Prodotti ottenuti	Kg	1.357	N.d.	-	-	3,5%
<i>Formaggio</i>	Kg	1.357	N.d.	-	-	4,2%
<i>Altri prodotti</i>	Kg	0	N.d.	-	-	0,0%
<b>MEZZI MECCANICI UTILIZZATI</b>						
Trattrici	n.°	134	92	42	45,7%	0,6%
Motocoltivatori, motozappe, motofresatrici, motofalciatrici e mietitrebbiatrici	n.°	111	182	-71	-39,0%	0,6%

		Anno 2000	Anno 1990	Variazione Assoluta	Variazione %	% su Tot. Prov.
Macchine per la raccolta completamente automatizzata di prodotti	n.°	49	N.d.	-	-	2,7%
Apparecchi per la distribuzione dei prodotti fitoiatrici <sup>2</sup>	n.°	3	14	-9	-64,3%	0,0%
Macchine per la fertilizzazione <sup>2</sup>	n.°	2				0,0%
<b>Lavoro</b>						
Conduttore	Giornate lav.	10.174	19.930	-9.756	-49,0%	0,6%
	N° di persone	459	N.d.	-	-	1,2%
Coniuge che lavora in azienda	Giornate lav.	3.649	5.012	-1.363	-27,2%	0,8%
	N° di persone	314	N.d.	-	-	1,3%
Altri familiari che lavorano in azienda	Giornate lav.	4.172	3.489	683	19,6%	1,3%
	N° di persone	441	N.d.	-	-	7,0%
Parenti del conduttore che lavorano in azienda	Giornate lav.	3.466	7.332	-3.866	-52,7%	2,0%
	N° di persone	185	N.d.	-	-	3,6%
A tempo indeterminato	Giornate lav.	10	N.d.	-	-	0,0%
	N° di persone	1	N.d.	-	-	0,1%
<i>dirigenti ed impiegati</i>	Giornate lav.	10	N.d.	-	-	0,0%
	N° di persone	1	N.d.	-	-	0,4%
<i>operai ed assimilati</i>	Giornate lav.	0	95	-95	-100,0%	0,0%
	N° di persone	0	N.d.	-	-	0,0%
A tempo determinato	Giornate lav.	8.310	N.d.	-	-	3,1%
	N° di persone	217	N.d.	-	-	4,2%
<i>dirigenti, impiegati</i>	Giornate lav.	210	N.d.	-	-	0,5%
	N° di persone	4	N.d.	-	-	0,4%
<i>operai ed assimilati</i>	Giornate lav.	8.100	18.109	-10.009	-55,3%	3,6%
	N° di persone	213	N.d.	-	-	5,0%

## PRODUZIONE DI QUALITA'

Produzione vegetale di qualità	Superficie		
	Integrata	Biologica	Sottoposta a disciplinare
Cereali	0,00	0,00	0,00
Ortive	0,00	0,00	0,00
Altri seminativi	0,00	0,00	0,00
Fruttiferi	0,00	654,33	3,00
Olivo	0,00	11,80	0,00
Vite	0,00	6,77	0,00
Plante industriali	0,00	0,00	0,00
Altre coltivazioni	0,00	0,00	0,00

Fonte: ISTAT - V Censimento generale dell'agricoltura 22-10-2000

Produzione zootecnica di qualità	Capi	
	Biologici	Sottoposta a disciplinare
Avicoli	0	0
Bovini	0	0
Caprini	0	0
Ovini	0	0
Suini	0	0
Altri	0	0

Fonte: ISTAT - V Censimento generale dell'agricoltura 22-10-2000

<sup>2</sup>Per il dato del Censimento del 1990 non è disponibile la distinzione tra Apparecchi per la distribuzione dei prodotti fitoiatrici e Macchine per la fertilizzazione.

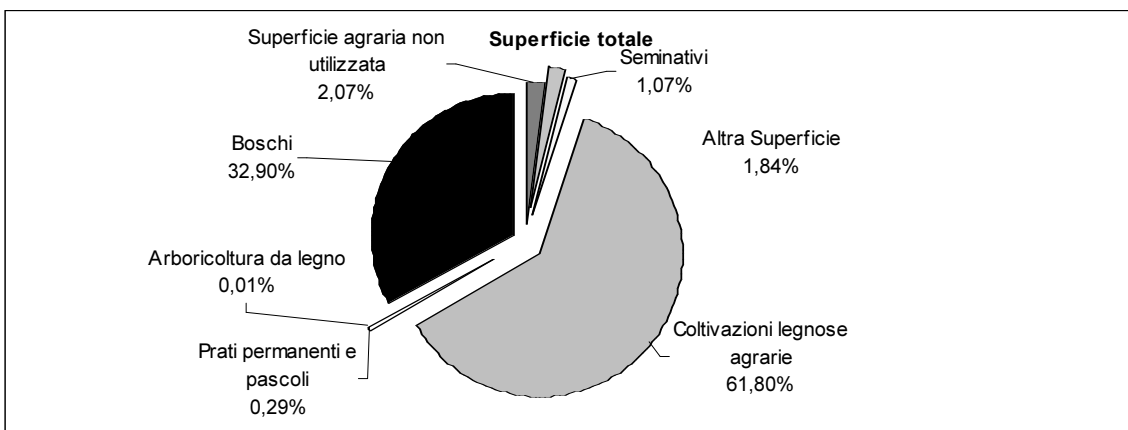

Fonte: ISTAT - V Censimento generale dell'agricoltura 22-10-2000

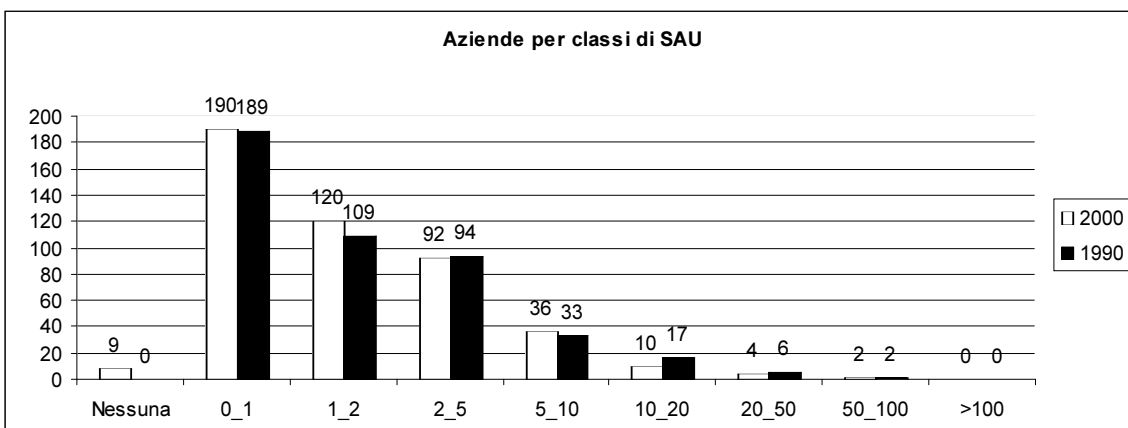

Fonte: ISTAT - V Censimento generale dell'agricoltura 22-10-2000

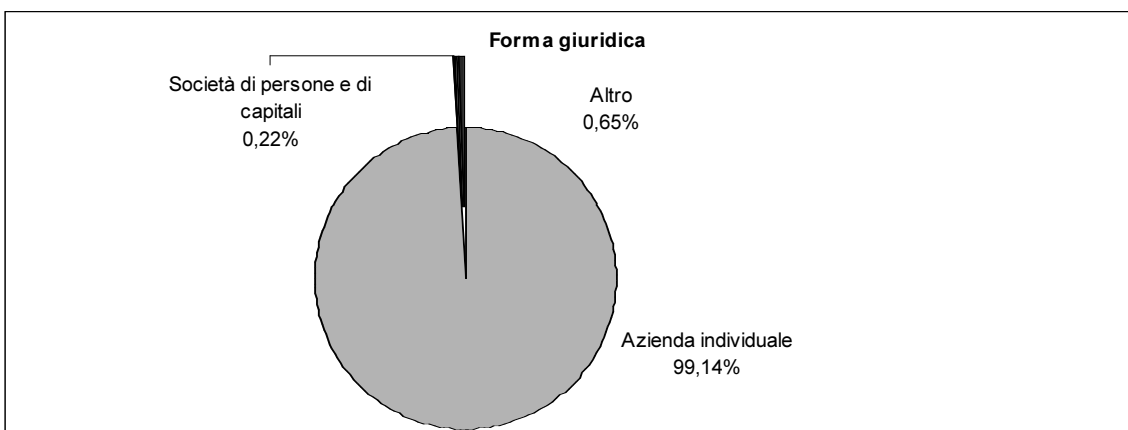

Fonte: ISTAT - V Censimento generale dell'agricoltura 22-10-2000

**Superficie Comunale** Km<sup>q</sup> 123,49  
**Aziende** N° 1.113

Forma di Conduzione:		Anno 2000	Anno 1990	Variazione Assoluta	Variazione %	% su Tot. Prov.
Conduzione diretta del coltivatore	N° Aziende	1077	1129	-52	-4,6%	3,0%
<i>con solo manodopera familiare</i>	N° Aziende	943	960	-17	-1,8%	2,8%
<i>con manodopera familiare prevalente</i>	N° Aziende	118	126	-8	-6,3%	8,5%
<i>con manodopera extrafamiliare prevalente</i>	N° Aziende	16	43	-27	-62,8%	2,2%
Conduzione con salariati	N° Aziende	36	46	-10	-21,7%	1,8%
Conduzione a colonia parziale appoderata	N° Aziende	0	0	0	-	0,0%
Altra forma di conduzione	N° Aziende	0	0	0	-	0,0%
<b>Superficie Totale dell'Azienda</b>	<b>Sup. in Ha</b>	<b>11.501,30</b>	<b>11.507,90</b>	<b>-6,60</b>	<b>-0,1%</b>	<b>4,1%</b>
di proprietà	Sup. in Ha	10.492,88	N.d.	-	-	4,4%
in affitto	Sup. in Ha	668,64	N.d.	-	-	2,2%
uso gratuito	Sup. in Ha	339,78	N.d.	-	-	3,5%
<b>SAU</b>	<b>Sup. in Ha</b>	<b>8.606,71</b>	<b>8.326,28</b>	<b>280,43</b>	<b>3,4%</b>	<b>4,1%</b>
<b>Aziende per classi di SAU:</b>						
Nessuna	N° Aziende	0	0	0	-	0,0%
0_1	N° Aziende	123	80	43	53,8%	0,8%
1_2	N° Aziende	245	233	12	5,2%	3,4%
2_5	N° Aziende	389	469	-80	-17,1%	4,9%
5_10	N° Aziende	217	259	-42	-16,2%	6,6%
10_20	N° Aziende	91	89	2	2,2%	4,4%
20_50	N° Aziende	34	36	-2	-5,6%	2,6%
50_100	N° Aziende	7	3	4	133,3%	1,7%
>100	N° Aziende	7	5	2	40,0%	2,9%
<b>Superficie non Utilizzata<sup>1</sup></b>	<b>Sup. in Ha</b>	<b>195,62</b>	<b>340</b>	<b>38,3</b>	<b>11,3%</b>	<b>2,6%</b>
<b>Altra superficie<sup>1</sup></b>	<b>Sup. in Ha</b>	<b>182,71</b>	<b>340</b>	<b>38,3</b>	<b>11,3%</b>	<b>2,6%</b>
<b>Forma giuridica:</b>						
Azienda individuale	N° Aziende	1104	N.d.	-	-	2,9%
Società di persone e di capitali	N° Aziende	7	N.d.	-	-	1,4%
Società cooperativa	N° Aziende	0	N.d.	-	-	0,0%
Associazione di produttori	N° Aziende	0	N.d.	-	-	0,0%
Altro	N° Aziende	2	N.d.	-	-	1,4%
<b>Aziende che vendono i propri prodotti</b>						
In parte	N° Aziende	518	N.d.	-	-	2,3%
Tutti	N° Aziende	570	N.d.	-	-	6,2%
Nessuno	N° Aziende	25	N.d.	-	-	0,4%
<b>UTILIZZAZIONE TERRENI COLTIVATI</b>						
<b>Totale Seminativi</b>	<b>Sup. in Ha</b>	<b>6.198,75</b>	<b>6.402,11</b>	<b>-203,36</b>	<b>-3,2%</b>	<b>4,2%</b>
	<b>N° Aziende</b>	<b>790</b>	<b>N.d.</b>	<b>-</b>	<b>-</b>	<b>4,0%</b>
Cereali	Sup. in Ha	2.856,19	3.003,50	-147,31	-4,9%	4,2%
	N° Aziende	454	597	-143,00	-24,0%	5,4%
<i>Frumento</i>	Sup. in Ha	2.523,86	2.641,49	-117,63	-4,5%	4,2%
<i>Orzo</i>	Sup. in Ha	63,81	N.d.	-	-	1,8%
<i>Avena</i>	Sup. in Ha	76,49	N.d.	-	-	8,8%
<i>Granoturco</i>	Sup. in Ha	186,03	N.d.	-	-	4,7%
<i>Altri cereali</i>	Sup. in Ha	6,00	N.d.	-	-	0,9%
Legumi Secchi	Sup. in Ha	14,16	N.d.	-	-	1,0%
Patata	Sup. in Ha	9,70	N.d.	-	-	0,7%
Barbabietola da zucchero	Sup. in Ha	61,43	N.d.	-	-	7,3%
Piante industriali	Sup. in Ha	245,66	N.d.	-	-	2,4%
Ortive	Sup. in Ha	163,78	308,81	-145,03	-47,0%	4,3%
	N° Aziende	109	148	-39	-26,4%	5,0%
<i>In piena aria</i>	Sup. in Ha	156,68	N.d.	-	-	4,3%
<i>Protette (serra, tunnel, ecc..)</i>	Sup. in Ha	7,10	N.d.	-	-	4,5%
Foraggere avvicendate	Sup. in Ha	2.516,34	2.421,72	94,62	3,9%	5,0%
	N° Aziende	275	336	-61,00	-18,2%	4,3%
<b>Coltivazioni Legnose Agrarie</b>	<b>Sup. in Ha</b>	<b>1.788,85</b>	<b>N.d.</b>	<b>-</b>	<b>-</b>	<b>4,3%</b>
	<b>N° aziende</b>	<b>987</b>	<b>N.d.</b>	<b>-</b>	<b>-</b>	<b>3,3%</b>
Vite	Sup. in Ha	217,32	289,93	-72,61	-25,0%	4,4%
	N° Aziende	460	605	-145	-24,0%	3,8%
<i>Vitigni (DOC e DOCG)</i>	Sup. in Ha	18,18	0	18,18	-	2,1%
	N° Aziende	10	0	10	-	1,3%
<i>Vitigni per la produzione di altri vini</i>	Sup. in Ha	198,64	289,93	-91,29	-31,5%	4,9%
<i>Viti non innestate</i>	Sup. in Ha	0	0	0	-	0,0%

<sup>1</sup>Per il dato del Censimento del 1990 non è disponibile la distinzione tra superficie non utilizzata e altra superficie.

		Anno 2000	Anno 1990	Variazione Assoluta	Variazione %	% su Tot. Prov.
Olivo	Sup. in Ha	1549,06	1.196,26	352,8	29,5%	10,7%
	N° Aziende	971	1.002	-31	-3,1%	4,3%
Fruttiferi	Sup. in Ha	22,47	43,49	-21,02	-48,3%	0,1%
	N° Aziende	46	47	-1	-2,1%	0,4%
<i>melo</i>	Sup. in Ha	3,15	N.d.	-	-	1,6%
<i>pero</i>	Sup. in Ha	0,88	N.d.	-	-	1,5%
<i>pesco</i>	Sup. in Ha	2,71	N.d.	-	-	0,9%
<i>nettarina (pesca noce)</i>	Sup. in Ha	0,1	N.d.	-	-	0,5%
<i>actinidia-kiwi</i>	Sup. in Ha	1,1	N.d.	-	-	0,3%
<i>nocciolo</i>	Sup. in Ha	4,8	N.d.	-	-	0,0%
<i>castagno</i>	Sup. in Ha	0,85	N.d.	-	-	0,0%
<i>altra frutta</i>	Sup. in Ha	8,88	N.d.	-	-	1,3%
Vivai	Sup. in Ha	0	N.d.	-	-	0,0%
<b>PRATI PERMANENTI E PASCOLI</b>	<b>Sup. in Ha</b>	<b>619,11</b>	<b>391,26</b>	<b>227,85</b>	<b>58,2%</b>	<b>2,9%</b>
	<b>N° Aziende</b>	<b>119</b>	<b>N.d.</b>	<b>-</b>	<b>-</b>	<b>1,6%</b>
<b>Arboricoltura da legno</b>	<b>Sup. in Ha</b>	<b>0</b>	<b>N.d.</b>	<b>-</b>	<b>-</b>	<b>0,0%</b>
	<b>N° Aziende</b>	<b>0</b>	<b>N.d.</b>	<b>-</b>	<b>-</b>	<b>0,0%</b>
Pioppeti	Sup. in Ha	0,47	7	-6,13	-92,9%	1,6%
<b>Boschi</b>	<b>Sup. in Ha</b>	<b>2.516,26</b>	<b>2.835,63</b>	<b>-319,37</b>	<b>-11,3%</b>	<b>4,5%</b>
	<b>N° Az.</b>	<b>121</b>	<b>N.d.</b>	<b>-</b>	<b>-</b>	<b>1,4%</b>
Fustaie	Sup. in Ha	1	N.d.	-	-	0,0%
Cedui	Sup. in Ha	2.509,46	N.d.	-	-	5,5%
Macchia mediterranea	Sup. in Ha	5,80	N.d.	-	-	0,3%
<b>Irrigazione</b>						
Superficie irrigabile	Sup. in Ha	2.875,53	2.772,11	103,42	3,7%	6,5%
<b>Allevamenti: consistenza al 22-10-2000</b>						
Bovini	Aziende	25	0	25	-	2,6%
	N° Capi	1.755	0	1755	-	4,7%
Bufalini	Aziende	0	0,00	0	-	0,0%
	N° Capi	0	0,00	0,0%	-	0,0%
Ovini	Aziende	51	73	-22	-30,1%	3,3%
	N° Capi	14.918	8.675	6.243	72,0%	5,2%
Caprini	Aziende	10	8	2	25,0%	4,7%
	N° Capi	1.168	637	531	83,4%	26,0%
Conigli	Aziende	14	N.d.	-	-	0,6%
	N° Capi	184	N.d.	-	-	0,4%
Equini	Aziende	19	30	-11	-36,7%	2,1%
	N° Capi	157	170	-13	-7,6%	4,3%
Suini	Aziende	10	56	-46	-82,1%	0,7%
	N° Capi	368	479	-111	-23,2%	1,6%
Allevamenti avicoli	Aziende	45	193	-148	-76,7%	0,8%
	N° Capi	5.941	18.910	-12.969	-68,6%	0,4%
<b>Produzione di latte bovino</b>						
Latte munto	Kg	813.680	N.d.	-	-	1,3%
Consegna a caseifici	Kg	813.680	N.d.	-	-	1,3%
Vendita diretta	Kg	0	N.d.	-	-	0,0%
Alimentazione del bestiame in azienda	Kg	0	N.d.	-	-	0,0%
Trasformazione in azienda	Kg	0	N.d.	-	-	0,0%
Prodotti ottenuti	Kg	0	N.d.	-	-	0,0%
<i>Formaggio</i>	Kg	0	N.d.	-	-	0,0%
<i>Altri prodotti</i>	Kg	0	N.d.	-	-	0,0%
<b>Produzione di latte ovino</b>						
Latte munto	Kg	1.771.200	N.d.	-	-	5,0%
Consegna a caseifici	Kg	1.771.200	N.d.	-	-	5,1%
Vendita diretta	Kg	0	N.d.	-	-	0,0%
Alimentazione del bestiame in azienda	Kg	0	N.d.	-	-	0,0%
Trasformazione in azienda	Kg	0	N.d.	-	-	0,0%
Prodotti ottenuti	Kg	0	N.d.	-	-	0,0%
<i>Formaggio</i>	Kg	0	N.d.	-	-	0,0%
<i>Altri prodotti</i>	Kg	0	N.d.	-	-	0,0%
<b>MEZZI MECCANICI UTILIZZATI</b>						
Trattrici	n.°	754	626	128	20,4%	3,2%
Motocoltivatori, motozappe, motofresatrici, motofalciatrici e mietitrebbiatrici	n.°	419	637	-218	-34,2%	2,3%



		Anno 2000	Anno 1990	Variazione Assoluta	Variazione %	% su Tot. Prov.
Macchine per la raccolta completamente automatizzata di prodotti	n.°	53	N.d.	-	-	3,0%
Apparecchi per la distribuzione dei prodotti fitoiatrici <sup>2</sup>	n.°	437	433	291	67,2%	6,8%
Macchine per la fertilizzazione <sup>2</sup>	n.°	287				7,1%
<b>Lavoro</b>						
Conduttore	Giornate lav.	73.736	83.948	-10.212	-12,2%	4,2%
	N° di persone	1.109	N.d.	-	-	2,9%
Coniuge che lavora in azienda	Giornate lav.	25.374	29.260	-3.886	-13,3%	5,3%
	N° di persone	846	N.d.	-	-	3,4%
Altri familiari che lavorano in azienda	Giornate lav.	14.593	11.602	2.991	25,8%	4,7%
	N° di persone	929	N.d.	-	-	14,7%
Parenti del conduttore che lavorano in azienda	Giornate lav.	5.613	25.724	-20.111	-78,2%	3,2%
	N° di persone	139	N.d.	-	-	2,7%
A tempo indeterminato	Giornate lav.	4.672	N.d.	-	-	4,6%
	N° di persone	23	N.d.	-	-	3,1%
<i>dirigenti ed impiegati</i>	Giornate lav.	780	N.d.	-	-	3,2%
	N° di persone	6	N.d.	-	-	2,7%
<i>operai ed assimilati</i>	Giornate lav.	3.892	9.262	-5.370	-58,0%	5,0%
	N° di persone	17	N.d.	-	-	3,3%
A tempo determinato	Giornate lav.	9.790	N.d.	-	-	3,7%
	N° di persone	244	N.d.	-	-	4,8%
<i>dirigenti, impiegati</i>	Giornate lav.	169	N.d.	-	-	0,4%
	N° di persone	7	N.d.	-	-	0,8%
<i>operai ed assimilati</i>	Giornate lav.	9.621	19.896	-10.275	-51,6%	4,3%
	N° di persone	237	N.d.	-	-	5,6%

## PRODUZIONE DI QUALITA'

Produzione vegetale di qualità	Superficie		
	Integrata	Biologica	Sottoposta a disciplinare
Cereali	259,95	11,52	0,00
Ortive	6,25	0,00	0,00
Altri seminativi	640,50	0,00	0,00
Fruttiferi	0,20	0,00	0,00
Olivo	316,37	0,00	484,11
Vite	38,29	0,00	16,80
Piante industriali	37,88	0,00	0,00
Altre coltivazioni	0,00	0,00	0,00

Fonte: ISTAT - V Censimento generale dell'agricoltura 22-10-2000

Produzione zootecnica di qualità	Capi	
	Biologici	Sottoposta a disciplinare
Avicoli	0	0
Bovini	0	0
Caprini	0	0
Ovini	160	0
Suini	0	0
Altri	0	0

Fonte: ISTAT - V Censimento generale dell'agricoltura 22-10-2000

<sup>2</sup>Per il dato del Censimento del 1990 non è disponibile la distinzione tra Apparecchi per la distribuzione dei prodotti fitoiatrici e Macchine per la fertilizzazione.

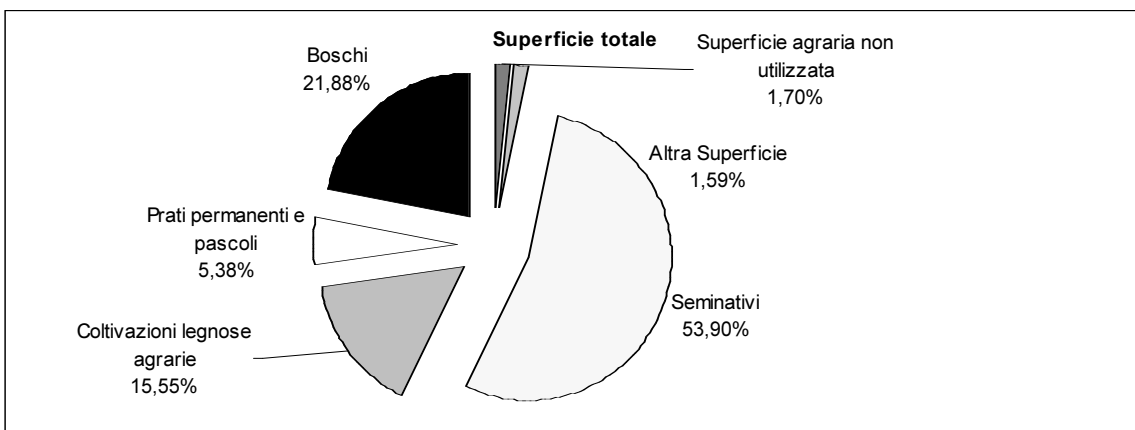

Fonte: ISTAT - V Censimento generale dell'agricoltura 22-10-2000

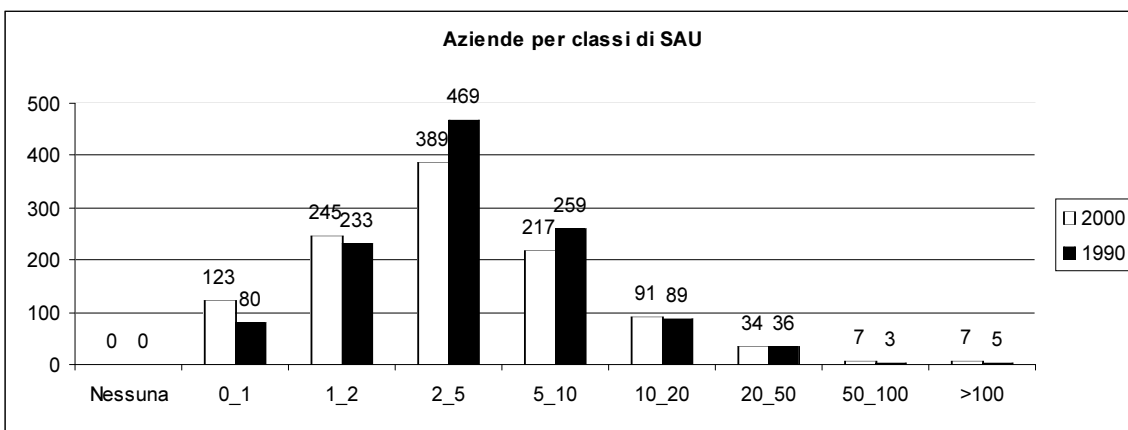

Fonte: ISTAT - V Censimento generale dell'agricoltura 22-10-2000

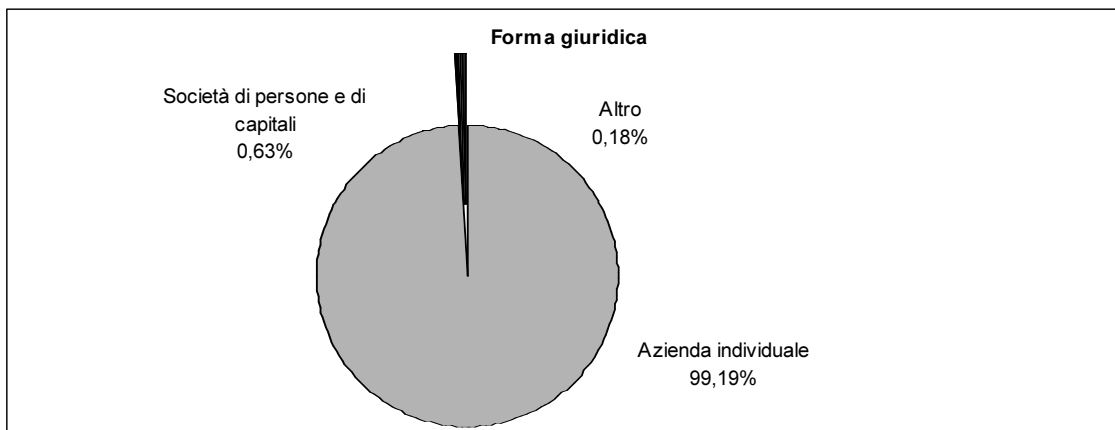

Fonte: ISTAT - V Censimento generale dell'agricoltura 22-10-2000

**Caratteristiche strutturali delle aziende agricole**

**CAPODIMONTE**

**Superficie Comunale** Km<sup>q</sup> 61,25  
**Aziende** N° 567

Forma di Conduzione:		Anno 2000	Anno 1990	Variazione Assoluta	Variazione %	% su Tot. Prov.
Conduzione diretta del coltivatore	N° Aziende	495	445	50	11,2%	1,4%
<i>con solo manodopera familiare</i>	N° Aziende	490	436	54	12,4%	1,4%
<i>con manodopera familiare prevalente</i>	N° Aziende	3	4	-1	-25,0%	0,2%
<i>con manodopera extrafamiliare prevalente</i>	N° Aziende	2	5	-3	-60,0%	0,3%
Conduzione con salariati	N° Aziende	72	0	72	-	3,5%
Conduzione a colonia parziale appoderata	N° Aziende	0	0	0	-	0,0%
Altra forma di conduzione	N° Aziende	0	0	0	-	0,0%
<b>Superficie Totale dell'Azienda</b>	<b>Sup. in Ha</b>	<b>3.577,92</b>	<b>3.682,59</b>	<b>-104,67</b>	<b>-2,8%</b>	<b>1,3%</b>
di proprietà	Sup. in Ha	3.334,68	N.d.	-	-	1,4%
in affitto	Sup. in Ha	232,26	N.d.	-	-	0,7%
uso gratuito	Sup. in Ha	10,98	N.d.	-	-	0,1%
<b>SAU</b>	<b>Sup. in Ha</b>	<b>3.122,00</b>	<b>3.103,36</b>	<b>18,64</b>	<b>0,6%</b>	<b>1,5%</b>
<b>Aziende per classi di SAU:</b>						
Nessuna	N° Aziende	0	2	-2	-100,0%	0,0%
0_1	N° Aziende	215	135	80	59,3%	1,4%
1_2	N° Aziende	108	86	22	25,6%	1,5%
2_5	N° Aziende	123	103	20	19,4%	1,6%
5_10	N° Aziende	49	49	0	0,0%	1,5%
10_20	N° Aziende	38	26	12	46,2%	1,9%
20_50	N° Aziende	25	34	-9	-26,5%	1,9%
50_100	N° Aziende	5	10	-5	-50,0%	1,2%
>100	N° Aziende	4	0	4	-	1,6%
<b>Superficie non Utilizzata<sup>1</sup></b>	<b>Sup. in Ha</b>	<b>2,53</b>	<b>105</b>	<b>-53,4</b>	<b>-50,9%</b>	<b>0,0%</b>
<b>Altra superficie<sup>1</sup></b>	<b>Sup. in Ha</b>	<b>49,07</b>	<b>105</b>	<b>-53,4</b>	<b>-50,9%</b>	<b>0,7%</b>
<b>Forma giuridica:</b>						
Azienda individuale	N° Aziende	540	N.d.	-	-	1,4%
Società di persone e di capitali	N° Aziende	25	N.d.	-	-	4,9%
Società cooperativa	N° Aziende	0	N.d.	-	-	0,0%
Associazione di produttori	N° Aziende	0	N.d.	-	-	0,0%
Altro	N° Aziende	2	N.d.	-	-	1,4%
<b>Aziende che vendono i propri prodotti</b>						
In parte	N° Aziende	396	N.d.	-	-	1,8%
Tutti	N° Aziende	69	N.d.	-	-	0,8%
Nessuno	N° Aziende	102	N.d.	-	-	1,5%
<b>UTILIZZAZIONE TERRENI COLTIVATI</b>						
<b>Totale Seminativi</b>	<b>Sup. in Ha</b>	<b>2.667,91</b>	<b>2.750,47</b>	<b>-82,56</b>	<b>-3,0%</b>	<b>1,8%</b>
	<b>N° Aziende</b>	<b>486</b>	<b>N.d.</b>	<b>-</b>	<b>-</b>	<b>2,4%</b>
Cereali	Sup. in Ha	1.266,01	1.121,96	144,05	12,8%	1,8%
	N° Aziende	171	177	-6,00	-3,4%	2,0%
<i>Frumento</i>	Sup. in Ha	1.093,57	868,58	224,99	25,9%	1,8%
<i>Orzo</i>	Sup. in Ha	84,61	N.d.	-	-	2,5%
<i>Avena</i>	Sup. in Ha	4,75	N.d.	-	-	0,5%
<i>Granoturco</i>	Sup. in Ha	83,08	N.d.	-	-	2,1%
<i>Altri cereali</i>	Sup. in Ha	0,00	N.d.	-	-	0,0%
Legumi Secchi	Sup. in Ha	0,13	N.d.	-	-	0,0%
Patata	Sup. in Ha	2,89	N.d.	-	-	0,2%
Barbabietola da zucchero	Sup. in Ha	0,00	N.d.	-	-	0,0%
Piante industriali	Sup. in Ha	119,33	N.d.	-	-	1,2%
Ortive	Sup. in Ha	3,78	8,31	-4,53	-54,5%	0,1%
	N° Aziende	29	28	1	3,6%	1,3%
<i>In piena aria</i>	Sup. in Ha	3,78	N.d.	-	-	0,1%
<i>Protette (serra, tunnel, ecc..)</i>	Sup. in Ha	0,00	N.d.	-	-	0,0%
Foraggere avvicendate	Sup. in Ha	978,87	1.424,54	-445,67	-31,3%	2,0%
	N° Aziende	220	251	-31,00	-12,4%	3,4%
<b>Coltivazioni Legnose Agrarie</b>	<b>Sup. in Ha</b>	<b>98,90</b>	<b>N.d.</b>	<b>-</b>	<b>-</b>	<b>0,2%</b>
	<b>N° aziende</b>	<b>372</b>	<b>N.d.</b>	<b>-</b>	<b>-</b>	<b>1,2%</b>
Vite	Sup. in Ha	20,32	60,42	-40,1	-66,4%	0,4%
	N° Aziende	157	216	-59	-27,3%	1,3%
<i>Vitigni (DOC e DOCG)</i>	Sup. in Ha	1,28	3	-1,42	-52,6%	0,2%
	N° Aziende	2	4	-2	-50,0%	0,3%
<i>Vitigni per la produzione di altri vini</i>	Sup. in Ha	19,04	57,72	-38,68	-67,0%	0,5%
<i>Viti non innestate</i>	Sup. in Ha	0	0	0	-	0,0%

<sup>1</sup> Per il dato del Censimento del 1990 non è disponibile la distinzione tra superficie non utilizzata e altra superficie.

		Anno 2000	Anno 1990	Variazione Assoluta	Variazione %	% su Tot. Prov.
Olivo	Sup. in Ha	53,56	89,88	-36,32	-40,4%	0,4%
	N° Aziende	327	308	19	6,2%	1,4%
Fruttiferi	Sup. in Ha	25,02	9,26	15,76	170,2%	0,1%
	N° Aziende	46	25	21	84,0%	0,4%
<i>melo</i>	Sup. in Ha	0,49	N.d.	-	-	0,2%
<i>pero</i>	Sup. in Ha	0,32	N.d.	-	-	0,5%
<i>pesco</i>	Sup. in Ha	0,53	N.d.	-	-	0,2%
<i>nettarina (pesca noce)</i>	Sup. in Ha	0,04	N.d.	-	-	0,2%
<i>actinidia-kiwi</i>	Sup. in Ha	7,9	N.d.	-	-	2,0%
<i>nocciolo</i>	Sup. in Ha	0,13	N.d.	-	-	0,0%
<i>castagno</i>	Sup. in Ha	4,01	N.d.	-	-	0,1%
<i>altra frutta</i>	Sup. in Ha	11,6	N.d.	-	-	1,7%
Vivai	Sup. in Ha	0	N.d.	-	-	0,0%
<b>PRATI PERMANENTI E PASCOLI</b>	<b>Sup. in Ha</b>	<b>355,19</b>	<b>192,58</b>	<b>162,61</b>	<b>84,4%</b>	<b>1,7%</b>
	<b>N° Aziende</b>	<b>240</b>	<b>N.d.</b>	<b>-</b>	<b>-</b>	<b>3,3%</b>
<b>Arboricoltura da legno</b>	<b>Sup. in Ha</b>	<b>0,81</b>	<b>N.d.</b>	<b>-</b>	<b>-</b>	<b>0,1%</b>
	<b>N° Aziende</b>	<b>3</b>	<b>N.d.</b>	<b>-</b>	<b>-</b>	<b>1,6%</b>
Pioppeti	Sup. in Ha	0	0	0	-	0,0%
<b>Boschi</b>	<b>Sup. in Ha</b>	<b>403,51</b>	<b>473,55</b>	<b>-70,04</b>	<b>-14,8%</b>	<b>0,7%</b>
	<b>N° Az.</b>	<b>136</b>	<b>N.d.</b>	<b>-</b>	<b>-</b>	<b>1,6%</b>
Fustaie	Sup. in Ha	5,55	N.d.	-	-	0,1%
Cedui	Sup. in Ha	397,96	N.d.	-	-	0,9%
Macchia mediterranea	Sup. in Ha	0,00	N.d.	-	-	0,0%
<b>Irrigazione</b>						
Superficie irrigabile	Sup. in Ha	302,47	353,95	-51,48	-14,5%	0,7%
<b>Allevamenti: consistenza al 22-10-2000</b>						
Bovini	Aziende	4	13	-9	-69,2%	0,4%
	N° Capi	17	129	-112	-86,8%	0,0%
Bufalini	Aziende	0	0,00	0	-	0,0%
	N° Capi	0	0,00	0,0%	-	0,0%
Ovini	Aziende	42	63	-21	-33,3%	2,7%
	N° Capi	9.955	9.688	267	2,8%	3,4%
Caprini	Aziende	0	10	-10	-100,0%	0,0%
	N° Capi	0	99	-99	-100,0%	0,0%
Conigli	Aziende	12	N.d.	-	-	0,5%
	N° Capi	162	N.d.	-	-	0,4%
Equini	Aziende	10	19	-9	-47,4%	1,1%
	N° Capi	53	56	-3	-5,4%	1,5%
Suini	Aziende	6	44	-38	-86,4%	0,4%
	N° Capi	38	155	-117	-75,5%	0,2%
Allevamenti avicoli	Aziende	40	139	-99	-71,2%	0,7%
	N° Capi	869	2.934	-2.065	-70,4%	0,1%
<b>Produzione di latte bovino</b>						
Latte munto	Kg	1.280	N.d.	-	-	0,0%
Consegna a caseifici	Kg	1.280	N.d.	-	-	0,0%
Vendita diretta	Kg	0	N.d.	-	-	0,0%
Alimentazione del bestiame in azienda	Kg	0	N.d.	-	-	0,0%
Trasformazione in azienda	Kg	0	N.d.	-	-	0,0%
Prodotti ottenuti	Kg	0	N.d.	-	-	0,0%
<i>Formaggio</i>	Kg	0	N.d.	-	-	0,0%
<i>Altri prodotti</i>	Kg	0	N.d.	-	-	0,0%
<b>Produzione di latte ovino</b>						
Latte munto	Kg	1.431.035	N.d.	-	-	4,0%
Consegna a caseifici	Kg	1.430.975	N.d.	-	-	4,1%
Vendita diretta	Kg	0	N.d.	-	-	0,0%
Alimentazione del bestiame in azienda	Kg	0	N.d.	-	-	0,0%
Trasformazione in azienda	Kg	0	N.d.	-	-	0,0%
Prodotti ottenuti	Kg	0	N.d.	-	-	0,0%
<i>Formaggio</i>	Kg	0	N.d.	-	-	0,0%
<i>Altri prodotti</i>	Kg	0	N.d.	-	-	0,0%
<b>MEZZI MECCANICI UTILIZZATI</b>						
Trattrici	n.°	228	195	33	16,9%	1,0%
Motocoltivatori, motozappe, motofresatrici, motofalciatrici e mietitrebbiatrici	n.°	303	261	42	16,1%	1,7%

		Anno 2000	Anno 1990	Variazione Assoluta	Variazione %	% su Tot. Prov.
Macchine per la raccolta completamente automatizzata di prodotti	n.°	0	N.d.	-	-	0,0%
Apparecchi per la distribuzione dei prodotti fitoiatrici <sup>2</sup>	n.°	20	34	40	117,6%	0,3%
Macchine per la fertilizzazione <sup>2</sup>	n.°	54				1,3%
<b>Lavoro</b>						
Conduttore	Giornate lav.	16.369	33.442	-17.073	-51,1%	0,9%
	N° di persone	566	N.d.	-	-	1,5%
Coniuge che lavora in azienda	Giornate lav.	2.810	4.125	-1.315	-31,9%	0,6%
	N° di persone	342	N.d.	-	-	1,4%
Altri familiari che lavorano in azienda	Giornate lav.	1.452	6.935	-5.483	-79,1%	0,5%
	N° di persone	305	N.d.	-	-	4,8%
Parenti del conduttore che lavorano in azienda	Giornate lav.	3.066	2.835	231	8,1%	1,8%
	N° di persone	87	N.d.	-	-	1,7%
A tempo indeterminato	Giornate lav.	490	N.d.	-	-	0,5%
	N° di persone	2	N.d.	-	-	0,3%
<i>dirigenti ed impiegati</i>	Giornate lav.	0	N.d.	-	-	0,0%
	N° di persone	0	N.d.	-	-	0,0%
<i>operai ed assimilati</i>	Giornate lav.	490	1.225	-735	-60,0%	0,6%
	N° di persone	2	N.d.	-	-	0,4%
A tempo determinato	Giornate lav.	1.031	N.d.	-	-	0,4%
	N° di persone	9	N.d.	-	-	0,2%
<i>dirigenti, impiegati</i>	Giornate lav.	1	N.d.	-	-	0,0%
	N° di persone	1	N.d.	-	-	0,1%
<i>operai ed assimilati</i>	Giornate lav.	1.030	887	143	16,1%	0,5%
	N° di persone	8	N.d.	-	-	0,2%

<sup>2</sup>Per il dato del Censimento del 1990 non è disponibile la distinzione tra Apparecchi per la distribuzione dei prodotti fitoiatrici e Macchine per la fertilizzazione.

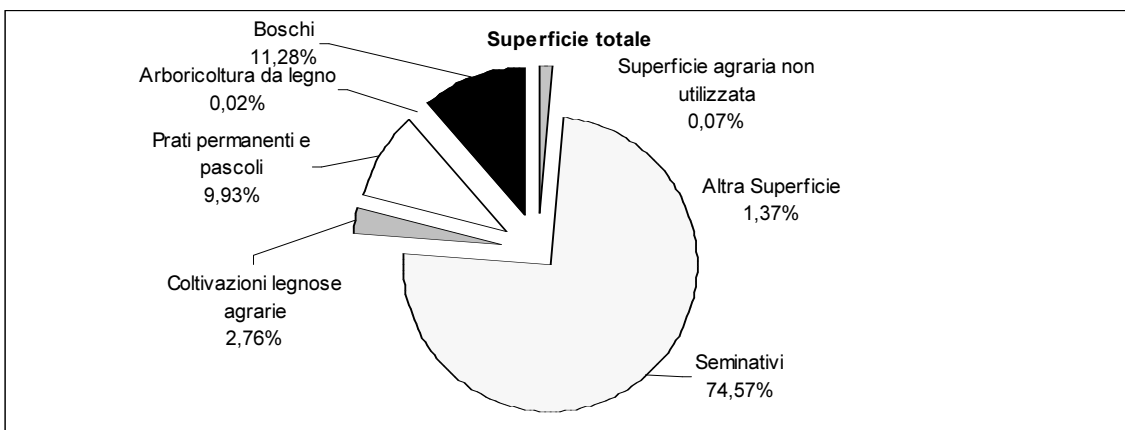

Fonte: ISTAT - V Censimento generale dell'agricoltura 22-10-2000

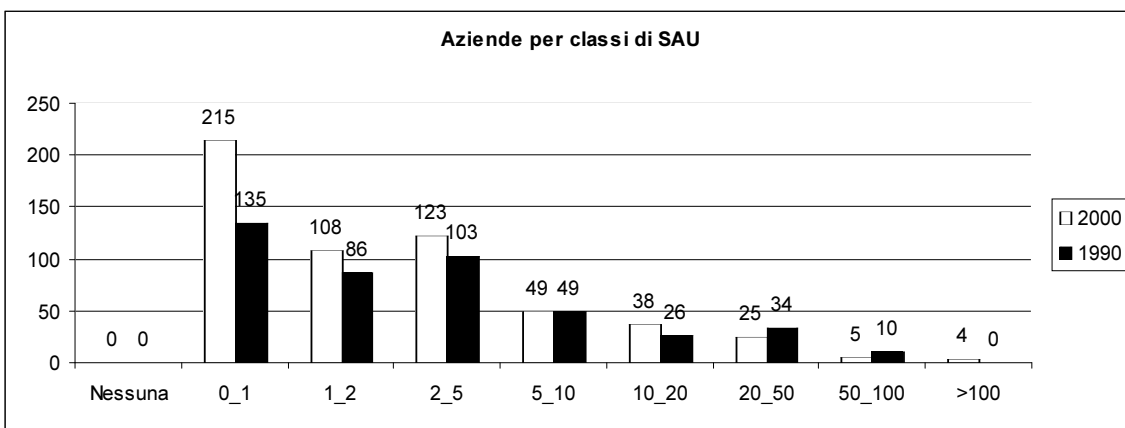

Fonte: ISTAT - V Censimento generale dell'agricoltura 22-10-2000

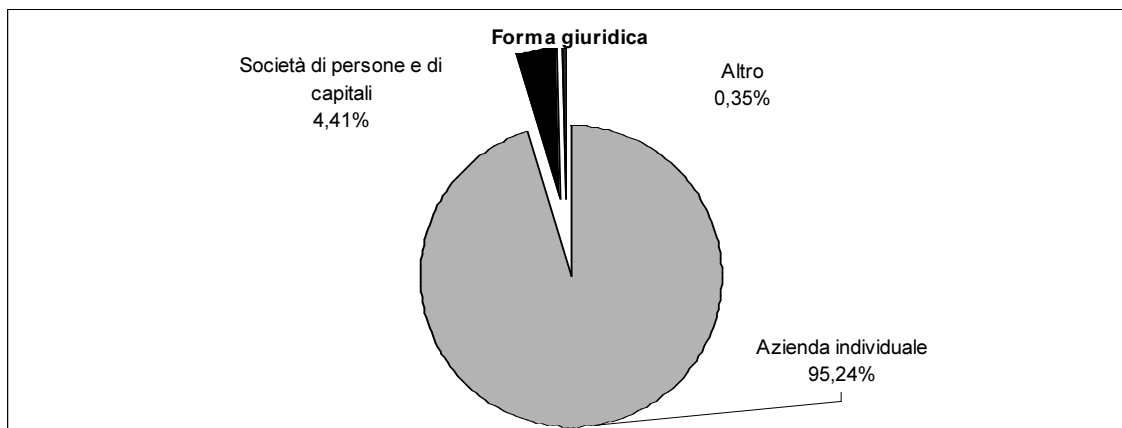

Fonte: ISTAT - V Censimento generale dell'agricoltura 22-10-2000

Superficie Comunale Km<sup>q</sup> 40,74  
Aziende N° 810

Forma di Conduzione:		Anno 2000	Anno 1990	Variazione Assoluta	Variazione %	% su Tot. Prov.
Conduzione diretta del coltivatore	N° Aziende	670	896	-226	-25,2%	1,9%
<i>con solo manodopera familiare</i>	N° Aziende	576	749	-173	-23,1%	1,7%
<i>con manodopera familiare prevalente</i>	N° Aziende	64	55	9	16,4%	4,6%
<i>con manodopera extrafamiliare prevalente</i>	N° Aziende	30	92	-62	-67,4%	4,1%
Conduzione con salariati	N° Aziende	140	896	-756	-84,4%	6,9%
Conduzione a colonia parziale appoderata	N° Aziende	0	25	-25	-100,0%	0,0%
Altra forma di conduzione	N° Aziende	0	0	0	-	0,0%
<b>Superficie Totale dell'Azienda</b>	<b>Sup. in Ha</b>	<b>2.830,89</b>	<b>3.539,31</b>	<b>-708,42</b>	<b>-20,0%</b>	<b>1,0%</b>
di proprietà	Sup. in Ha	2.692,57	N.d.	-	-	1,1%
in affitto	Sup. in Ha	123,38	N.d.	-	-	0,4%
uso gratuito	Sup. in Ha	14,94	N.d.	-	-	0,2%
<b>SAU</b>	<b>Sup. in Ha</b>	<b>2.094,21</b>	<b>2.648,57</b>	<b>-554,36</b>	<b>-20,9%</b>	<b>1,0%</b>
<b>Aziende per classi di SAU:</b>						
Nessuna	N° Aziende	30	38	-8	-21,1%	8,8%
0_1	N° Aziende	343	391	-48	-12,3%	2,2%
1_2	N° Aziende	182	203	-21	-10,3%	2,5%
2_5	N° Aziende	181	196	-15	-7,7%	2,3%
5_10	N° Aziende	39	52	-13	-25,0%	1,2%
10_20	N° Aziende	20	26	-6	-23,1%	1,0%
20_50	N° Aziende	13	11	2	18,2%	1,0%
50_100	N° Aziende	2	4	-2	-50,0%	0,5%
>100	N° Aziende	0	0	0	-	0,0%
<b>Superficie non Utilizzata<sup>1</sup></b>	<b>Sup. in Ha</b>	<b>50,16</b>	<b>179</b>	<b>-57,1</b>	<b>-31,9%</b>	<b>0,7%</b>
<b>Altra superficie<sup>1</sup></b>	<b>Sup. in Ha</b>	<b>71,77</b>	<b>179</b>	<b>-57,1</b>	<b>-31,9%</b>	<b>1,0%</b>
<b>Forma giuridica:</b>						
Azienda individuale	N° Aziende	800	N.d.	-	-	2,1%
Società di persone e di capitali	N° Aziende	4	N.d.	-	-	0,8%
Società cooperativa	N° Aziende	0	N.d.	-	-	0,0%
Associazione di produttori	N° Aziende	0	N.d.	-	-	0,0%
Altro	N° Aziende	6	N.d.	-	-	4,1%
<b>Aziende che vendono i propri prodotti</b>						
In parte	N° Aziende	241	N.d.	-	-	1,1%
Tutti	N° Aziende	512	N.d.	-	-	5,6%
Nessuno	N° Aziende	57	N.d.	-	-	0,8%
<b>UTILIZZAZIONE TERRENI COLTIVATI</b>						
<b>Totale Seminativi</b>	<b>Sup. in Ha</b>	<b>261,36</b>	<b>323,57</b>	<b>-62,21</b>	<b>-19,2%</b>	<b>0,2%</b>
	<b>N° Aziende</b>	<b>116</b>	<b>N.d.</b>	<b>-</b>	<b>-</b>	<b>0,6%</b>
Cereali	Sup. in Ha	119,68	216,76	-97,08	-44,8%	0,2%
	N° Aziende	27	58	-31,00	-53,4%	0,3%
<i>Fumento</i>	Sup. in Ha	100,68	159,22	-58,54	-36,8%	0,2%
<i>Orzo</i>	Sup. in Ha	10,80	N.d.	-	-	0,3%
<i>Avena</i>	Sup. in Ha	3,96	N.d.	-	-	0,5%
<i>Granoturco</i>	Sup. in Ha	4,24	N.d.	-	-	0,1%
<i>Altri cereali</i>	Sup. in Ha	0,00	N.d.	-	-	0,0%
Legumi Secchi	Sup. in Ha	3,90	N.d.	-	-	0,3%
Patata	Sup. in Ha	0,10	N.d.	-	-	0,0%
Barbabetola da zucchero	Sup. in Ha	0,00	N.d.	-	-	0,0%
Piante industriali	Sup. in Ha	46,54	N.d.	-	-	0,5%
Ortive	Sup. in Ha	0,07	2,99	-2,92	-97,7%	0,0%
	N° Aziende	5	10	-5	-50,0%	0,2%
<i>In piena aria</i>	Sup. in Ha	0,07	N.d.	-	-	0,0%
<i>Protette (serra, tunnel, ecc..)</i>	Sup. in Ha	0,00	N.d.	-	-	0,0%
Foraggere avvicendate	Sup. in Ha	73,91	48,95	24,96	51,0%	0,1%
	N° Aziende	9	8	1,00	12,5%	0,1%
<b>Coltivazioni Legnose Agrarie</b>	<b>Sup. in Ha</b>	<b>1.710,01</b>	<b>N.d.</b>	<b>-</b>	<b>-</b>	<b>4,1%</b>
	<b>N° aziende</b>	<b>751</b>	<b>N.d.</b>	<b>-</b>	<b>-</b>	<b>2,5%</b>
Vite	Sup. in Ha	8,4	23,05	-14,65	-63,6%	0,2%
	N° Aziende	40	92	-52	-56,5%	0,3%
<i>Vitigni (DOC e DOCG)</i>	Sup. in Ha	0,09	0	0,09	-	0,0%
	N° Aziende	1	0	1	-	0,1%
<i>Vitigni per la produzione di altri vini</i>	Sup. in Ha	8,31	23,05	-14,74	-63,9%	0,2%
<i>Viti non innestate</i>	Sup. in Ha	0	0	0	-	0,0%

<sup>1</sup> Per il dato del Censimento del 1990 non è disponibile la distinzione tra superficie non utilizzata e altra superficie.

		Anno 2000	Anno 1990	Variazione Assoluta	Variazione %	% su Tot. Prov.
Olivo	Sup. in Ha	26,52	24,91	1,61	6,5%	0,2%
	N° Aziende	51	50	1	2,0%	0,2%
Fruttiferi	Sup. in Ha	1672,25	2.048,10	-375,85	-18,4%	7,4%
	N° Aziende	740	847	-107	-12,6%	5,7%
<i>melo</i>	Sup. in Ha	0,32	N.d.	-	-	0,2%
<i>pero</i>	Sup. in Ha	0,33	N.d.	-	-	0,6%
<i>pesco</i>	Sup. in Ha	0,27	N.d.	-	-	0,1%
<i>nettarina (pesca noce)</i>	Sup. in Ha	0	N.d.	-	-	0,0%
<i>actinidia-kiwi</i>	Sup. in Ha	2,35	N.d.	-	-	0,6%
<i>nocciolo</i>	Sup. in Ha	1634,66	N.d.	-	-	9,1%
<i>castagno</i>	Sup. in Ha	24,94	N.d.	-	-	0,9%
<i>altra frutta</i>	Sup. in Ha	9,38	N.d.	-	-	1,3%
Vivai	Sup. in Ha	2,74	N.d.	-	-	4,8%
<b>PRATI PERMANENTI E PASCOLI</b>	<b>Sup. in Ha</b>	<b>122,84</b>	<b>204,05</b>	<b>-81,21</b>	<b>-39,8%</b>	<b>0,6%</b>
	<b>N° Aziende</b>	<b>81</b>	<b>N.d.</b>	<b>-</b>	<b>-</b>	<b>1,1%</b>
<b>Arboricoltura da legno</b>	<b>Sup. in Ha</b>	<b>2,54</b>	<b>N.d.</b>	<b>-</b>	<b>-</b>	<b>0,4%</b>
	<b>N° Aziende</b>	<b>3</b>	<b>N.d.</b>	<b>-</b>	<b>-</b>	<b>1,6%</b>
Pioppeti	Sup. in Ha	0,54	1	0,01	1,9%	1,8%
<b>Boschi</b>	<b>Sup. in Ha</b>	<b>612,21</b>	<b>711,31</b>	<b>-99,10</b>	<b>-13,9%</b>	<b>1,1%</b>
	<b>N° Az.</b>	<b>276</b>	<b>N.d.</b>	<b>-</b>	<b>-</b>	<b>3,2%</b>
Fustaie	Sup. in Ha	5,54	N.d.	-	-	0,1%
Cedui	Sup. in Ha	605,94	N.d.	-	-	1,3%
Macchia mediterranea	Sup. in Ha	0,73	N.d.	-	-	0,0%
<b>Irrigazione</b>						
Superficie irrigabile	Sup. in Ha	16,59	80,00	-63,41	-79,3%	0,0%
<b>Allevamenti: consistenza al 22-10-2000</b>						
Bovini	Aziende	5	7	-2	-28,6%	0,5%
	N° Capi	86	139	-53	-38,1%	0,2%
Bufalini	Aziende	0	0,00	0	-	0,0%
	N° Capi	0	0,00	0,0%	-	0,0%
Ovini	Aziende	7	12	-5	-41,7%	0,4%
	N° Capi	64	316	-252	-79,7%	0,0%
Caprini	Aziende	4	7	-3	-42,9%	1,9%
	N° Capi	19	40	-21	-52,5%	0,4%
Conigli	Aziende	47	N.d.	-	-	2,0%
	N° Capi	498	N.d.	-	-	1,1%
Equini	Aziende	7	10	-3	-30,0%	0,8%
	N° Capi	47	20	27	135,0%	1,3%
Suini	Aziende	15	22	-7	-31,8%	1,1%
	N° Capi	23	45	-22	-48,9%	0,1%
Allevamenti avicoli	Aziende	123	106	17	16,0%	2,1%
	N° Capi	1.984	5.854	-3.870	-66,1%	0,1%
<b>Produzione di latte bovino</b>						
Latte munto	Kg	60.500	N.d.	-	-	0,1%
Consegna a caseifici	Kg	52.500	N.d.	-	-	0,1%
Vendita diretta	Kg	0	N.d.	-	-	0,0%
Alimentazione del bestiame in azienda	Kg	0	N.d.	-	-	0,0%
Trasformazione in azienda	Kg	0	N.d.	-	-	0,0%
Prodotti ottenuti	Kg	0	N.d.	-	-	0,0%
<i>Formaggio</i>	Kg	0	N.d.	-	-	0,0%
<i>Altri prodotti</i>	Kg	0	N.d.	-	-	0,0%
<b>Produzione di latte ovino</b>						
Latte munto	Kg	2.720	N.d.	-	-	0,0%
Consegna a caseifici	Kg	2.720	N.d.	-	-	0,0%
Vendita diretta	Kg	0	N.d.	-	-	0,0%
Alimentazione del bestiame in azienda	Kg	0	N.d.	-	-	0,0%
Trasformazione in azienda	Kg	0	N.d.	-	-	0,0%
Prodotti ottenuti	Kg	0	N.d.	-	-	0,0%
<i>Formaggio</i>	Kg	0	N.d.	-	-	0,0%
<i>Altri prodotti</i>	Kg	0	N.d.	-	-	0,0%
<b>MEZZI MECCANICI UTILIZZATI</b>						
Trattrici	n.°	310	207	103	49,8%	1,3%
Motocoltivatori, motozappe, motofresatrici, motofalciatrici e mietitrebbiatrici	n.°	135	N.d.	-	-	0,8%



		Anno 2000	Anno 1990	Variazione Assoluta	Variazione %	% su Tot. Prov.
Macchine per la raccolta completamente automatizzata di prodotti	n.°	27	N.d.	-	-	1,5%
Apparecchi per la distribuzione dei prodotti fitoiatrici <sup>2</sup>	n.°	178	119	-92	-77,3%	2,8%
Macchine per la fertilizzazione <sup>2</sup>	n.°	139				3,4%
<b>Lavoro</b>						
Conduttore	Giornate lav.	20.726	23.994	-3.268	-13,6%	1,2%
	N° di persone	801	N.d.	-	-	2,1%
Coniuge che lavora in azienda	Giornate lav.	5.674	7.350	-1.676	-22,8%	1,2%
	N° di persone	558	N.d.	-	-	2,3%
Altri familiari che lavorano in azienda	Giornate lav.	4.075	3.988	87	2,2%	1,3%
	N° di persone	630	N.d.	-	-	10,0%
Parenti del conduttore che lavorano in azienda	Giornate lav.	6.406	14.577	-8.171	-56,1%	3,7%
	N° di persone	386	N.d.	-	-	7,5%
A tempo indeterminato	Giornate lav.	600	N.d.	-	-	0,6%
	N° di persone	4	N.d.	-	-	0,5%
dirigenti ed impiegati	Giornate lav.	0	N.d.	-	-	0,0%
	N° di persone	0	N.d.	-	-	0,0%
operai ed assimilati	Giornate lav.	600	950	-350	-36,8%	0,8%
	N° di persone	4	N.d.	-	-	0,8%
A tempo determinato	Giornate lav.	7.919	N.d.	-	-	3,0%
	N° di persone	232	N.d.	-	-	4,5%
dirigenti, impiegati	Giornate lav.	332	N.d.	-	-	0,7%
	N° di persone	8	N.d.	-	-	0,9%
operai ed assimilati	Giornate lav.	7.587	14.524	-6.937	-47,8%	3,4%
	N° di persone	224	N.d.	-	-	5,3%

## PRODUZIONE DI QUALITA'

Produzione vegetale di qualità	Superficie		
	Integrata	Biologica	Sottoposta a disciplinare
Cereali	19,22	0,00	0,00
Ortive	0,03	0,00	0,00
Altri seminativi	41,37	0,00	0,00
Fruttiferi	0,00	0,00	0,00
Olivo	4,00	0,00	0,00
Vite	0,00	0,00	0,00
Piante industriali	11,38	0,00	0,00
Altre coltivazioni	1,01	0,00	0,00

Fonte: ISTAT - V Censimento generale dell'agricoltura 22-10-2000

Produzione zootecnica di qualità	Capi	
	Biologici	Sottoposta a disciplinare
Avicoli	0	0
Bovini	0	0
Caprini	0	0
Ovini	0	0
Suini	0	0
Altri	0	0

Fonte: ISTAT - V Censimento generale dell'agricoltura 22-10-2000

<sup>2</sup>Per il dato del Censimento del 1990 non è disponibile la distinzione tra Apparecchi per la distribuzione dei prodotti fitoiatrici e Macchine per la fertilizzazione.

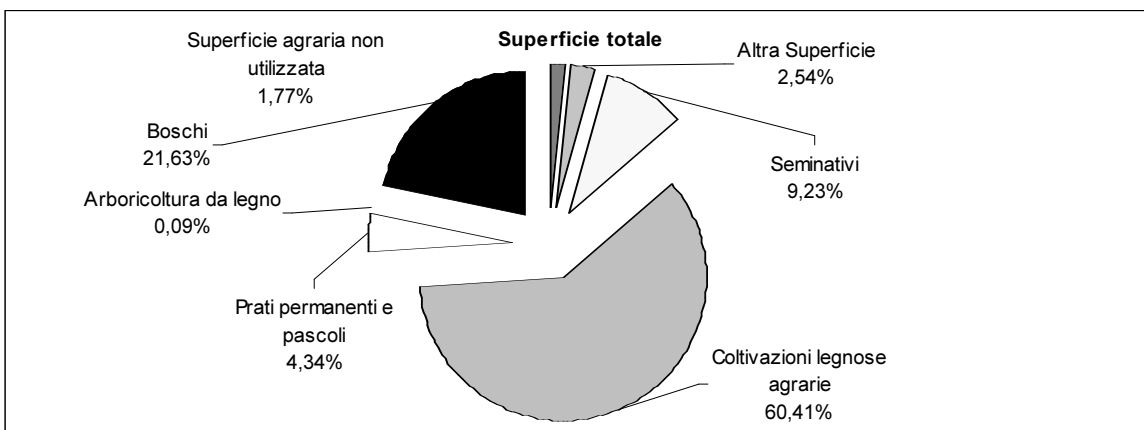

Fonte: ISTAT - V Censimento generale dell'agricoltura 22-10-2000

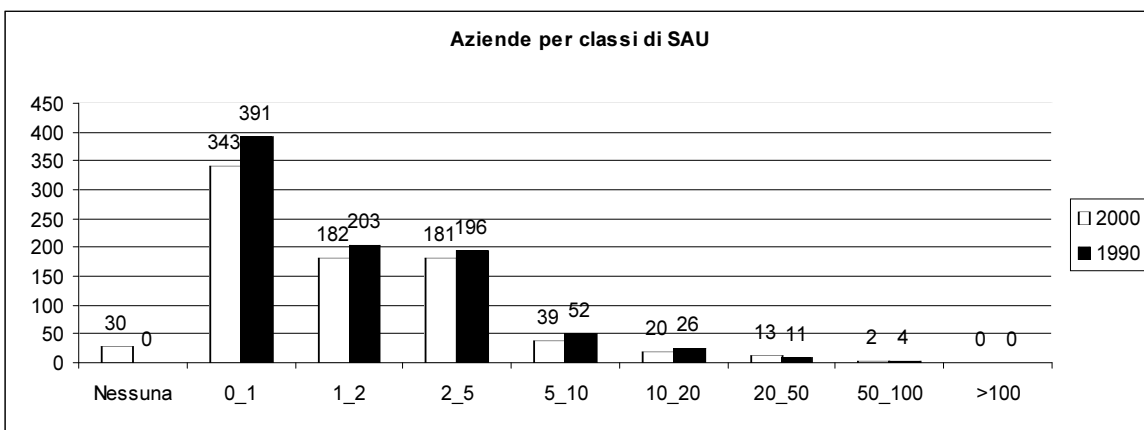

Fonte: ISTAT - V Censimento generale dell'agricoltura 22-10-2000

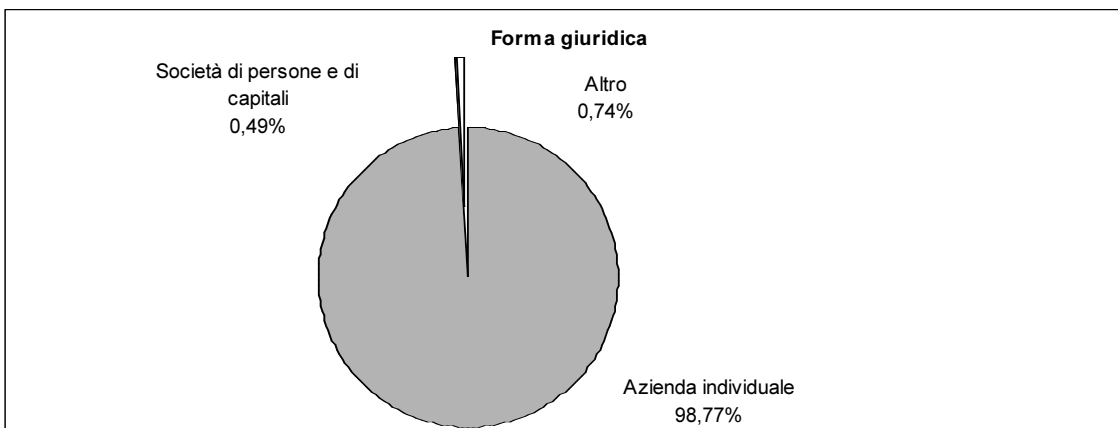

Fonte: ISTAT - V Censimento generale dell'agricoltura 22-10-2000

Superficie Comunale Km<sup>q</sup> 57,47  
Aziende N° 930

Forma di Conduzione:		Anno 2000	Anno 1990	Variazione Assoluta	Variazione %	% su Tot. Prov.
Conduzione diretta del coltivatore	N° Aziende	892	1.047	-155	-14,8%	2,5%
<i>con solo manodopera familiare</i>	N° Aziende	755	815	-60	-7,4%	2,2%
<i>con manodopera familiare prevalente</i>	N° Aziende	93	178	-85	-47,8%	6,7%
<i>con manodopera extrafamiliare prevalente</i>	N° Aziende	44	54	-10	-18,5%	6,0%
Conduzione con salariati	N° Aziende	36	52	-16	-30,8%	1,8%
Conduzione a colonia parziale appoderata	N° Aziende	2	0	2	-	8,7%
Altra forma di conduzione	N° Aziende	0	0	-	-	0,0%
<b>Superficie Totale dell'Azienda</b>	<b>Sup. in Ha</b>	<b>5.507,51</b>	<b>5.732,89</b>	<b>-225,38</b>	<b>-3,9%</b>	<b>2,0%</b>
di proprietà	Sup. in Ha	5.257,48	N.d.	-	-	2,2%
in affitto	Sup. in Ha	233,83	N.d.	-	-	0,8%
uso gratuito	Sup. in Ha	16,20	N.d.	-	-	0,2%
<b>SAU</b>	<b>Sup. in Ha</b>	<b>3.850,38</b>	<b>3.977,62</b>	<b>-127,24</b>	<b>-3,2%</b>	<b>1,8%</b>
<b>Aziende per classi di SAU:</b>						
Nessuna	N° Aziende	2	0	2	-	0,6%
0_1	N° Aziende	367	450	-83	-18,4%	2,4%
1_2	N° Aziende	167	209	-42	-20,1%	2,3%
2_5	N° Aziende	211	280	-69	-24,6%	2,7%
5_10	N° Aziende	115	100	15	15,0%	3,5%
10_20	N° Aziende	45	39	6	15,4%	2,2%
20_50	N° Aziende	17	12	5	41,7%	1,3%
50_100	N° Aziende	3	4	-1	-25,0%	0,7%
>100	N° Aziende	3	4	-1	-25,0%	1,2%
<b>Superficie non Utilizzata<sup>1</sup></b>	<b>Sup. in Ha</b>	<b>35,73</b>	<b>190</b>	<b>-75,2</b>	<b>-39,6%</b>	<b>0,5%</b>
<b>Altra superficie<sup>1</sup></b>	<b>Sup. in Ha</b>	<b>79,05</b>				<b>1,1%</b>
<b>Forma giuridica:</b>						
Azienda individuale	N° Aziende	919	N.d.	-	-	2,5%
Società di persone e di capitali	N° Aziende	8	N.d.	-	-	1,6%
Società cooperativa	N° Aziende	0	N.d.	-	-	0,0%
Associazione di produttori	N° Aziende	0	N.d.	-	-	0,0%
Altro	N° Aziende	3	N.d.	-	-	1,7%
<b>Aziende che vendono i propri prodotti</b>						
			N.d.			
In parte	N° Aziende	326	N.d.	-	-	1,5%
Tutti	N° Aziende	536	N.d.	-	-	5,9%
Nessuno	N° Aziende	68	N.d.	-	-	1,0%
<b>UTILIZZAZIONE TERRENI COLTIVATI</b>						
<b>Totale Seminativi</b>	<b>Sup. in Ha</b>	<b>409,88</b>	<b>334,52</b>	<b>75,36</b>	<b>22,5%</b>	<b>0,3%</b>
	<b>N° Aziende</b>	<b>106</b>	<b>N.d.</b>	<b>-</b>	<b>-</b>	<b>0,5%</b>
Cereali	Sup. in Ha	390,57	272,93	117,64	43,1%	0,6%
	N° Aziende	106	11	95,00	863,6%	1,3%
<i>Frumento</i>	Sup. in Ha	390,57	229,61	160,96	70,1%	0,7%
<i>Orzo</i>	Sup. in Ha	0,00	N.d.	-	-	0,0%
<i>Avena</i>	Sup. in Ha	0,00	N.d.	-	-	0,0%
<i>Granoturco</i>	Sup. in Ha	0,00	N.d.	-	-	0,0%
<i>Altri cereali</i>	Sup. in Ha	0,00	N.d.	-	-	0,0%
Legumi Secchi	Sup. in Ha	0,00	N.d.	-	-	0,0%
Patata	Sup. in Ha	0,00	N.d.	-	-	0,0%
Barbabietola da zucchero	Sup. in Ha	0,00	N.d.	-	-	0,0%
Piante industriali	Sup. in Ha	0,00	N.d.	-	-	0,0%
Ortive	Sup. in Ha	1,65	2,35	-0,7	-29,8%	0,0%
	N° Aziende	11	10	1	10,0%	0,5%
<i>In piena aria</i>	Sup. in Ha	1,65	N.d.	-	-	0,0%
<i>Protette (serra, tunnel, ecc..)</i>	Sup. in Ha	0,00	N.d.	-	-	0,0%
Foraggere avvicendate	Sup. in Ha	11,77	49,53	-37,76	-76,2%	0,0%
	N° Aziende	2	16	-14,00	-87,5%	0,0%
<b>Coltivazioni Legnose Agrarie</b>	<b>Sup. in Ha</b>	<b>3.167,46</b>	<b>N.d.</b>	<b>-</b>	<b>-</b>	<b>7,5%</b>
	<b>N° aziende</b>	<b>922</b>	<b>N.d.</b>	<b>-</b>	<b>-</b>	<b>3,1%</b>
Vite	Sup. in Ha	28,38	62,51	-34,13	-54,6%	0,6%
	N° Aziende	137	304	-167	-54,9%	1,1%
<i>Vitigni (DOC e DOCG)</i>	Sup. in Ha	1,09	0	-	-	0,1%
	N° Aziende	3	0	-	-	0,4%
<i>Vitigni per la produzione di altri vini</i>	Sup. in Ha	27,19	62,51	-35,32	-56,5%	0,7%
<i>Viti non innestate</i>	Sup. in Ha	0	0	-	-	0,0%

<sup>1</sup>Per il dato del Censimento del 1990 non è disponibile la distinzione tra superficie non utilizzata e altra superficie.

		Anno 2000	Anno 1990	Variazione Assoluta	Variazione %	% su Tot. Prov.
Olivo	Sup. in Ha	85,75	88,00	-2,25	-2,6%	0,6%
	N° Aziende	386	541	-155	-28,7%	1,7%
Fruttiferi	Sup. in Ha	3.053,33	2.800,51	252,82	9,0%	13,6%
	N° Aziende	884	1.031			6,8%
<i>melo</i>	Sup. in Ha	0,5	N.d.	-	-	0,3%
<i>pero</i>	Sup. in Ha	0,78	N.d.	-	-	1,3%
<i>pesco</i>	Sup. in Ha	0,76	N.d.	-	-	0,3%
<i>nettarina (pesca noce)</i>	Sup. in Ha	0	N.d.	-	-	0,0%
<i>actinidia-kiwi</i>	Sup. in Ha	7,49	N.d.	-	-	1,9%
<i>nocciolo</i>	Sup. in Ha	2.626,91	N.d.	-	-	14,6%
<i>castagno</i>	Sup. in Ha	392,63	N.d.	-	-	14,1%
<i>altra frutta</i>	Sup. in Ha	24,26	N.d.	-	-	3,5%
Vivai	Sup. in Ha	0	N.d.	-	-	0,0%
<b>PRATI PERMANENTI E PASCOLI</b>	<b>Sup. in Ha</b>	<b>273,04</b>	<b>308,14</b>	<b>-35,1</b>	<b>-11,4%</b>	<b>1,3%</b>
	<b>N° Aziende</b>	<b>27</b>	<b>N.d.</b>	<b>-</b>	<b>-</b>	<b>0,4%</b>
<b>Arboricoltura da legno</b>	<b>Sup. in Ha</b>	<b>0,00</b>	<b>N.d.</b>	<b>-</b>	<b>-</b>	<b>0,0%</b>
	<b>N° Aziende</b>	<b>0</b>	<b>N.d.</b>	<b>-</b>	<b>-</b>	<b>0,0%</b>
Pioppeti	Sup. in Ha	0	0	-	-	0,0%
<b>Boschi</b>	<b>Sup. in Ha</b>	<b>1.542,35</b>	<b>1.564,89</b>	<b>-22,54</b>	<b>-1,4%</b>	<b>2,8%</b>
	<b>N° Az.</b>	<b>112</b>	<b>N.d.</b>	<b>-</b>	<b>-</b>	<b>1,3%</b>
Fustaie	Sup. in Ha	711,94	N.d.	-	-	9,4%
Cedui	Sup. in Ha	821,69	N.d.	-	-	1,8%
Macchia mediterranea	Sup. in Ha	8,72	N.d.	-	-	0,4%
<b>Irrigazione</b>						
Superficie irrigabile	Sup. in Ha	577,48	587,78	-10,30	-1,8%	1,3%
<b>Allevamenti: consistenza al 22-10-2000</b>						
Bovini	Aziende	6	11	-5	-45,5%	0,6%
	N° Capi	92	342	-250	-73,1%	0,2%
Bufalini	Aziende	0	0,00	-	-	0,0%
	N° Capi	0	0,00	-	-	0,0%
Ovini	Aziende	5	21	-16	-76,2%	0,3%
	N° Capi	324	1.748	-1.424	-81,5%	0,1%
Caprini	Aziende	2	4	-2	-50,0%	0,9%
	N° Capi	26	22	4	18,2%	0,6%
Conigli	Aziende	8	N.d.	-	-	0,3%
	N° Capi	195	N.d.	-	-	0,4%
Equini	Aziende	7	4	3	75,0%	0,8%
	N° Capi	25	32	-7	-21,9%	0,7%
Suini	Aziende	5	14	-9	-64,3%	0,4%
	N° Capi	110	102	8	7,8%	0,5%
Allevamenti avicoli	Aziende	18	96	-78	-81,3%	0,3%
	N° Capi	678	2.563	-1.885	-73,5%	0,0%
<b>Produzione di latte bovino</b>						
Latte munto	Kg	87.520	N.d.	-	-	0,1%
Consegna a caseifici	Kg	87.520	N.d.	-	-	0,1%
Vendita diretta	Kg	0	N.d.	-	-	0,0%
Alimentazione del bestiame in azienda	Kg	0	N.d.	-	-	0,0%
Trasformazione in azienda	Kg	0	N.d.	-	-	0,0%
Prodotti ottenuti	Kg	0	N.d.	-	-	0,0%
<i>Formaggio</i>	Kg	0	N.d.	-	-	0,0%
<i>Altri prodotti</i>	Kg	0	N.d.	-	-	0,0%
<b>Produzione di latte ovino</b>						
Latte munto	Kg	21.040	N.d.	-	-	0,1%
Consegna a caseifici	Kg	3.040	N.d.	-	-	0,0%
Vendita diretta	Kg	0	N.d.	-	-	0,0%
Alimentazione del bestiame in azienda	Kg	0	N.d.	-	-	0,0%
Trasformazione in azienda	Kg	18.000	N.d.	-	-	6,9%
Prodotti ottenuti	Kg	3.800	N.d.	-	-	9,8%
<i>Formaggio</i>	Kg	2.600	N.d.	-	-	8,1%
<i>Altri prodotti</i>	Kg	1.200	N.d.	-	-	18,5%
<b>MEZZI MECCANICI UTILIZZATI</b>						
Trattrici	n.°	702	566	136	24,0%	3,0%
Motocoltivatori, motozappe, motofresatrici, motofalciatrici e mietitrebbiatrici	n.°	248	622	-374	-60,1%	1,4%

		Anno 2000	Anno 1990	Variazione Assoluta	Variazione %	% su Tot. Prov.
Macchine per la raccolta completamente automatizzata di prodotti	n.°	58	N.d.	-	-	3,2%
Apparecchi per la distribuzione dei prodotti fitoiatrici	n.°	187	264	-3	-1,1%	2,9%
Macchine per la fertilizzazione	n.°	74				1,8%
<b>Lavoro</b>						
Conduttore	Giornate lav.	37.398	60.703	-23.305	-38,4%	2,1%
	N° di persone	928	N.d.	-	-	2,5%
Coniuge che lavora in azienda	Giornate lav.	12.033	24.199	-12.166	-50,3%	2,5%
	N° di persone	669	N.d.	-	-	3,8%
Altri familiari che lavorano in azienda	Giornate lav.	9.153	6.913	2.240	32,4%	2,9%
	N° di persone	729	N.d.	-	-	9,8%
Parenti del conduttore che lavorano in azienda	Giornate lav.	9.471	17.491	-8.020	-45,9%	5,4%
	N° di persone	367	N.d.	-	-	7,1%
A tempo indeterminato	Giornate lav.	442	N.d.	-	-	0,4%
	N° di persone	15	N.d.	-	-	2,0%
<i>dirigenti ed impiegati</i>	Giornate lav.	160	N.d.	-	-	0,7%
	N° di persone	4	N.d.	-	-	1,8%
<i>operai ed assimilati</i>	Giornate lav.	282	560	-278	-49,6%	0,4%
	N° di persone	11	N.d.	-	-	2,1%
A tempo determinato	Giornate lav.	14.296	N.d.	-	-	5,4%
	N° di persone	301	N.d.	-	-	5,9%
<i>dirigenti, impiegati</i>	Giornate lav.	1.329	N.d.	-	-	3,0%
	N° di persone	39	N.d.	-	-	4,4%
<i>operai ed assimilati</i>	Giornate lav.	12.967	26.421	-13.454	-50,9%	5,8%
	N° di persone	262	N.d.	-	-	6,2%

## PRODUZIONE DI QUALITA'

Produzione vegetale di qualità	Superficie		
	Integrata	Biologica	Sottoposta a disciplinare
Cereali	0,00	0,00	0,00
Ortive	0,00	0,00	0,00
Altri seminativi	0,00	0,00	0,00
Fruttiferi	1.173,70	41,83	966,78
Olivo	8,21	0,27	7,88
Vite	1,06	0,00	1,06
Piante industriali	0,00	0,00	0,00
Altre coltivazioni	2,65	0,00	0,01

Fonte: ISTAT - V Censimento generale dell'agricoltura 22-10-2000

Produzione zootecnica di qualità	Capi	
	Biologici	Sottoposta a disciplinare
Avicoli	0	0
Bovini	0	0
Caprini	0	0
Ovini	0	0
Suini	0	0
Altri	0	0

Fonte: ISTAT - V Censimento generale dell'agricoltura 22-10-2000

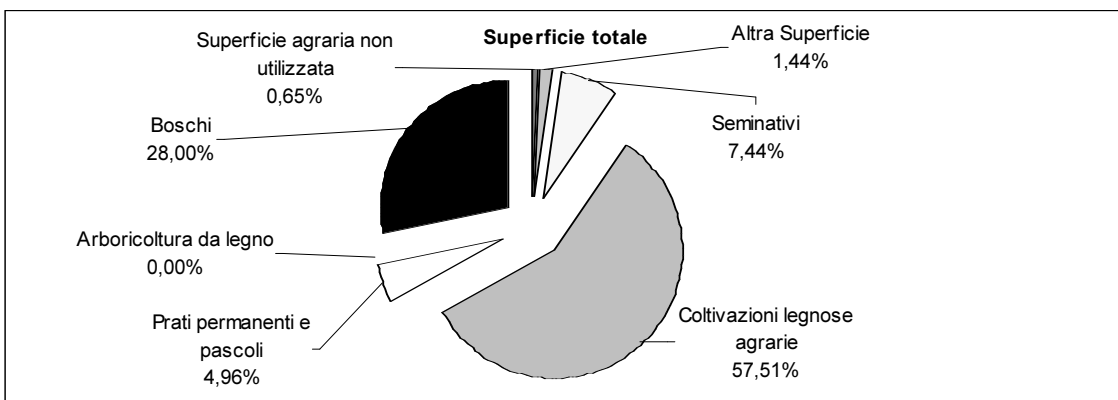

Fonte: ISTAT - V Censimento generale dell'agricoltura 22-10-2000

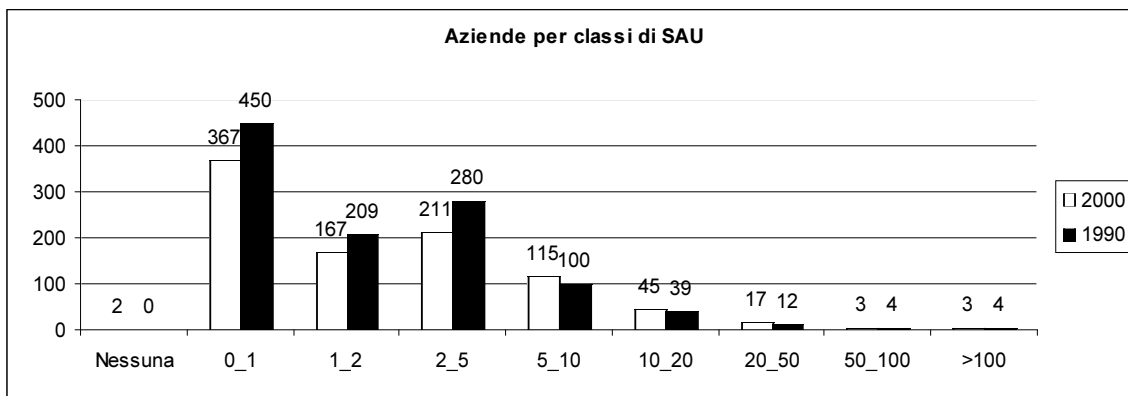

Fonte: ISTAT - V Censimento generale dell'agricoltura 22-10-2000

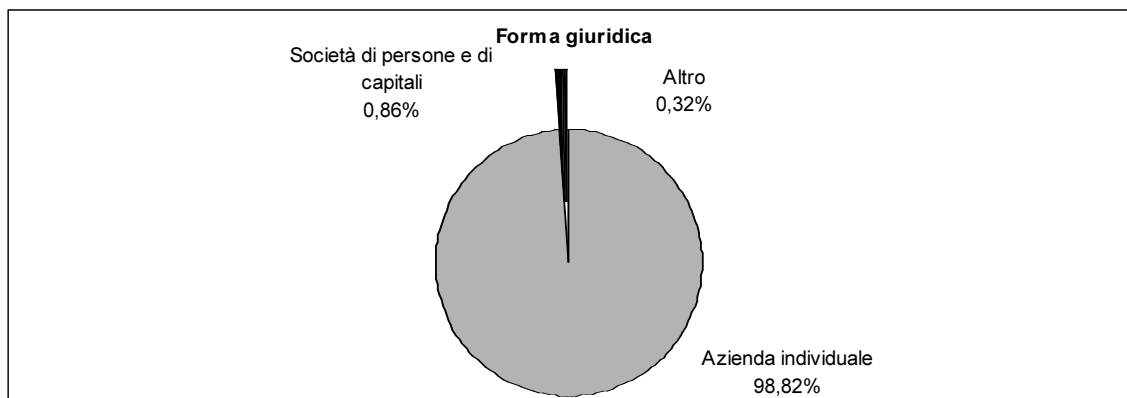

Fonte: ISTAT - V Censimento generale dell'agricoltura 22-10-2000

**Superficie Comunale** Km<sup>q</sup> 17,25  
**Aziende** N° 507

Forma di Conduzione:		Anno 2000	Anno 1990	Variazione Assoluta	Variazione %	% su Tot. Prov.
Conduzione diretta del coltivatore	N° Aziende	494	519	-25	-4,8%	1,4%
con solo manodopera familiare	N° Aziende	433	454	-21	-4,6%	1,3%
con manodopera familiare prevalente	N° Aziende	35	12	23	191,7%	2,5%
con manodopera extrafamiliare prevalente	N° Aziende	26	53	-27	-50,9%	3,6%
Conduzione con salariati	N° Aziende	13	8	5	62,5%	0,6%
Conduzione a colonia parziale appoderata	N° Aziende	0	0	0	-	0,0%
Altra forma di conduzione	N° Aziende	0	0	0	-	0,0%
<b>Superficie Totale dell'Azienda</b>	<b>Sup. in Ha</b>	<b>1.491,60</b>	<b>1.689,91</b>	<b>-198,31</b>	<b>-11,7%</b>	<b>0,5%</b>
di proprietà	Sup. in Ha	1.362,93	N.d.	-	-	0,6%
in affitto	Sup. in Ha	102,00	N.d.	-	-	0,3%
uso gratuito	Sup. in Ha	26,67	N.d.	-	-	0,3%
<b>SAU</b>	<b>Sup. in Ha</b>	<b>1.365,38</b>	<b>1.560,22</b>	<b>-194,84</b>	<b>-12,5%</b>	<b>0,7%</b>
<b>Aziende per classi di SAU:</b>						
Nessuna	N° Aziende	0	0	0	0,0%	0,0%
0_1	N° Aziende	211	184	27	14,7%	1,4%
1_2	N° Aziende	109	136	-27	-19,9%	1,5%
2_5	N° Aziende	128	129	-1	-0,8%	1,6%
5_10	N° Aziende	38	49	-11	-22,4%	1,2%
10_20	N° Aziende	13	20	-7	-35,0%	0,6%
20_50	N° Aziende	8	10	-2	-20,0%	0,6%
50_100	N° Aziende	0	0	0	0,0%	0,0%
>100	N° Aziende	0	0	0	0,0%	0,0%
<b>Superficie non Utilizzata<sup>1</sup></b>	<b>Sup. in Ha</b>	<b>21,37</b>	<b>55,00</b>	<b>-14,65</b>	<b>-26,6%</b>	<b>0,3%</b>
<b>Altra superficie<sup>1</sup></b>	<b>Sup. in Ha</b>	<b>18,98</b>				<b>0,3%</b>
<b>Forma giuridica:</b>						
Azienda individuale	N° Aziende	496	N.d.	-	-	1,3%
Società di persone e di capitali	N° Aziende	4	N.d.	-	-	0,8%
Società cooperativa	N° Aziende	0	N.d.	-	-	0,0%
Associazione di produttori	N° Aziende	0	N.d.	-	-	0,0%
Altro	N° Aziende	7	N.d.	-	-	4,8%
<b>Aziende che vendono i propri prodotti</b>						
In parte	N° Aziende	274	N.d.	-	-	1,2%
Tutti	N° Aziende	212	N.d.	-	-	2,3%
Nessuno	N° Aziende	21	N.d.	-	-	0,3%
<b>UTILIZZAZIONE TERRENI COLTIVATI</b>						
<b>Totale Seminativi</b>	<b>Sup. in Ha</b>	<b>1,40</b>	<b>20,10</b>	<b>-18,70</b>	<b>-93,0%</b>	<b>0,0%</b>
	<b>N° Aziende</b>	<b>11</b>	<b>N.d.</b>	<b>-</b>	<b>-</b>	<b>0,1%</b>
Cereali	Sup. in Ha	0,00	11,85	-11,85	-100,0%	0,0%
	N° Aziende	0	3	-3	-100,0%	0,0%
Frumento	Sup. in Ha	0,00	N.d.	-	-	0,0%
Orzo	Sup. in Ha	0,00	N.d.	-	-	0,0%
Avena	Sup. in Ha	0,00	N.d.	-	-	0,0%
Granoturco	Sup. in Ha	0,00	N.d.	-	-	0,0%
Altri cereali	Sup. in Ha	0,00	N.d.	-	-	0,0%
Legumi Secchi	Sup. in Ha	0,00	N.d.	-	-	0,0%
Patata	Sup. in Ha	0,00	N.d.	-	-	0,0%
Barbabietola da zucchero	Sup. in Ha	0,00	N.d.	-	-	0,0%
Piante industriali	Sup. in Ha	0,00	N.d.	-	-	0,0%
Ortive	Sup. in Ha	0,23	0,90	-0,67	-74,4%	0,0%
	N° Aziende	2	3	-1	-33,3%	0,1%
In piena aria	Sup. in Ha	0,23	N.d.	-	-	0,0%
Protette (serra, tunnel, ecc..)	Sup. in Ha	0,00	N.d.	-	-	0,0%
Foraggere avvicendate	Sup. in Ha	0,00	7,35	-7,35	-100,0%	0,0%
	N° Aziende	0	2	-2	-100,0%	0,0%
<b>Coltivazioni Legnose Agrarie</b>	<b>Sup. in Ha</b>	<b>1.363,84</b>	<b>N.d.</b>	<b>-</b>	<b>-</b>	<b>3,2%</b>
	<b>N° aziende</b>	<b>506</b>	<b>N.d.</b>	<b>-</b>	<b>-</b>	<b>1,7%</b>
Vite	Sup. in Ha	36,5	62,94	-26,44	-42,0%	0,7%
	N° Aziende	145	216	-71	-32,9%	1,2%
Vitigni (DOC e DOCG)	Sup. in Ha	0,00	0,00	0,00	-	0,0%
	N° Aziende	0	0	0	-	0,0%
Vitigni per la produzione di altri vini	Sup. in Ha	36,5	62,82	-26,32	-41,9%	0,9%
Viti non innestate	Sup. in Ha	0,00	0,12	-0,12	-	0,0%

<sup>1</sup>Per il dato del Censimento del 1990 non è disponibile la distinzione tra superficie non utilizzata e altra superficie.

		Anno 2000	Anno 1990	Variazione Assoluta	Variazione %	% su Tot. Prov.
Olivo	Sup. in Ha	79,36	84,04	-4,68	-5,6%	0,5%
	N° Aziende	254	286	-32	-11,2%	1,1%
Fruttiferi	Sup. in Ha	1.246,51	1.208,00	38,51	3,2%	5,5%
	N° Aziende	482	512	-30	-5,9%	3,7%
<i>melo</i>	Sup. in Ha	0,50	N.d.	-	-	0,3%
<i>pero</i>	Sup. in Ha	0,36	N.d.	-	-	0,6%
<i>pesco</i>	Sup. in Ha	1,04	N.d.	-	-	0,4%
<i>nettarina (pesca noce)</i>	Sup. in Ha	0,01	N.d.	-	-	0,0%
<i>actinidia-kiwi</i>	Sup. in Ha	10,43	N.d.	-	-	2,6%
<i>nocciolo</i>	Sup. in Ha	1.098,05	N.d.	-	-	6,1%
<i>castagno</i>	Sup. in Ha	126,99	N.d.	-	-	4,6%
<i>altra frutta</i>	Sup. in Ha	9,13	N.d.	-	-	1,3%
Vivai	Sup. in Ha	0,30	N.d.	-	-	0,5%
<b>PRATI PERMANENTI E PASCOLI</b>	<b>Sup. in Ha</b>	<b>0,14</b>	<b>0,00</b>	<b>0,14</b>	<b>-</b>	<b>0,0%</b>
	<b>N° Aziende</b>	<b>1</b>	<b>N.d.</b>	<b>-</b>	<b>-</b>	<b>0,0%</b>
<b>Arboricoltura da legno</b>	<b>Sup. in Ha</b>	<b>0,00</b>	<b>N.d.</b>	<b>-</b>	<b>-</b>	<b>0,0%</b>
	<b>N° Aziende</b>	<b>0</b>	<b>N.d.</b>	<b>-</b>	<b>-</b>	<b>0,0%</b>
Pioppeti	Sup. in Ha	0	0	0	0,0%	0,0%
<b>Boschi</b>	<b>Sup. in Ha</b>	<b>85,87</b>	<b>73,92</b>	<b>11,95</b>	<b>16,2%</b>	<b>0,2%</b>
	<b>N° Az.</b>	<b>84</b>	<b>N.d.</b>	<b>-</b>	<b>-</b>	<b>1,0%</b>
Fustaie	Sup. in Ha	4,00	N.d.	-	-	0,1%
Cedui	Sup. in Ha	81,87	N.d.	-	-	0,2%
Macchia mediterranea	Sup. in Ha	0,00	N.d.	-	-	0,0%
<b>Irrigazione</b>						
Superficie irrigabile	Sup. in Ha	423,28	183,05	240,23	131,2%	0,9%
<b>Allevamenti: consistenza al 22-10-2000</b>						
Bovini	Aziende	0	0	0	0,0%	0,0%
	N° Capi	0	0	0	0,0%	0,0%
Bufalini	Aziende	0	0	0	0,0%	0,0%
	N° Capi	0	0	0	0,0%	0,0%
Ovini	Aziende	2	3	-1	-33,3%	0,1%
	N° Capi	235	346	-111	-32,1%	0,1%
Caprini	Aziende	0	0	0	0,0%	0,0%
	N° Capi	0	0	0	0,0%	0,0%
Conigli	Aziende	0	N.d.	-	-	0,0%
	N° Capi	0	N.d.	-	-	0,0%
Equini	Aziende	0	2	-2	-100,0%	0,0%
	N° Capi	0	10	-10	-100,0%	0,0%
Suini	Aziende	0	4	-4	-100,0%	0,0%
	N° Capi	0	25	-25	-100,0%	0,0%
Allevamenti avicoli	Aziende	0	28	-28	-100,0%	0,0%
	N° Capi	0	581	-581	-100,0%	0,0%
<b>Produzione di latte bovino</b>						
Latte munto	Kg	0	N.d.	-	-	0,0%
Consegna a caseifici	Kg	0	N.d.	-	-	0,0%
Vendita diretta	Kg	0	N.d.	-	-	0,0%
Alimentazione del bestiame in azienda	Kg	0	N.d.	-	-	0,0%
Trasformazione in azienda	Kg	0	N.d.	-	-	0,0%
Prodotti ottenuti	Kg	0	N.d.	-	-	0,0%
<i>Formaggio</i>	Kg	0	N.d.	-	-	0,0%
<i>Altri prodotti</i>	Kg	0	N.d.	-	-	0,0%
<b>Produzione di latte ovino</b>						
Latte munto	Kg	22.600	N.d.	-	-	0,1%
Consegna a caseifici	Kg	20.800	N.d.	-	-	0,1%
Vendita diretta	Kg	0	N.d.	-	-	0,0%
Alimentazione del bestiame in azienda	Kg	0	N.d.	-	-	0,0%
Trasformazione in azienda	Kg	1.800	N.d.	-	-	0,7%
Prodotti ottenuti	Kg	800	N.d.	-	-	2,1%
<i>Formaggio</i>	Kg	500	N.d.	-	-	1,5%
<i>Altri prodotti</i>	Kg	300	N.d.	-	-	4,6%
<b>MEZZI MECCANICI UTILIZZATI</b>						
Trattrici	n.°	264	255	9	3,5%	1,1%
Motocoltivatori, motozappe, motofresatrici, motofalciatrici e mietitrebbiatrici	n.°	71	156	-85	-54,5%	0,4%



		Anno 2000	Anno 1990	Variazione Assoluta	Variazione %	% su Tot. Prov.
Macchine per la raccolta completamente automatizzata di prodotti	n.°	18	N.d.	-	-	1,0%
Apparecchi per la distribuzione dei prodotti fitoiatrici <sup>2</sup>	n.°	82	10	96	960,0%	1,3%
Macchine per la fertilizzazione <sup>2</sup>	n.°	24				0,6%
<b>Lavoro</b>						
Conduttore	Giornate lav.	17.312	18.054	-742	-4,1%	1,0%
	N° di persone	501	N.d.	-	-	1,3%
Coniuge che lavora in azienda	Giornate lav.	4.412	5.356	-944	-17,6%	0,9%
	N° di persone	342	N.d.	-	-	1,4%
Altri familiari che lavorano in azienda	Giornate lav.	3.138	3.201	-63	-2,0%	1,0%
	N° di persone	389	N.d.	-	-	6,2%
Parenti del conduttore che lavorano in azienda	Giornate lav.	2.003	4.568	-2.565	-56,2%	1,1%
	N° di persone	107	N.d.	-	-	2,1%
A tempo indeterminato	Giornate lav.	755	N.d.	-	-	0,7%
	N° di persone	5	N.d.	-	-	0,7%
<i>dirigenti ed impiegati</i>	Giornate lav.	0	N.d.	-	-	0,0%
	N° di persone	0	N.d.	-	-	0,0%
<i>operai ed assimilati</i>	Giornate lav.	755	340	-	-	1,0%
	N° di persone	5	N.d.	-	-	1,0%
A tempo determinato	Giornate lav.	4.414	N.d.	-	-	1,7%
	N° di persone	122	N.d.	-	-	2,4%
<i>dirigenti, impiegati</i>	Giornate lav.	906	N.d.	-	-	2,0%
	N° di persone	31	N.d.	-	-	3,5%
<i>operai ed assimilati</i>	Giornate lav.	3.508	8.829	-5.321	-60,3%	1,6%
	N° di persone	91	N.d.	-	-	2,1%

## PRODUZIONE DI QUALITA'

Produzione vegetale di qualità	Superficie		
	Integrata	Biologica	Sottoposta a disciplinare
Cereali	0,00	0,00	0,00
Ortive	0,00	0,00	0,00
Altri seminativi	0,00	0,00	0,00
Fruttiferi	180,18	10,91	97,78
Olivo	10,28	1,46	4,02
Vite	0,82	1,01	4,49
Piante industriali	0,00	0,00	0,00
Altre coltivazioni	0,00	0,00	0,00

Fonte: ISTAT - V Censimento generale dell'agricoltura 22-10-2000

Produzione zootecnica di qualità	Capi	
	Biologici	Sottoposta a disciplinare
Avicoli	0	0
Bovini	0	0
Caprini	0	0
Ovini	0	0
Suini	0	0
Altri	0	0

Fonte: ISTAT - V Censimento generale dell'agricoltura 22-10-2000

<sup>2</sup>Per il dato del Censimento del 1990 non è disponibile la distinzione tra Apparecchi per la distribuzione dei prodotti fitoiatrici e Macchine per la fertilizzazione.

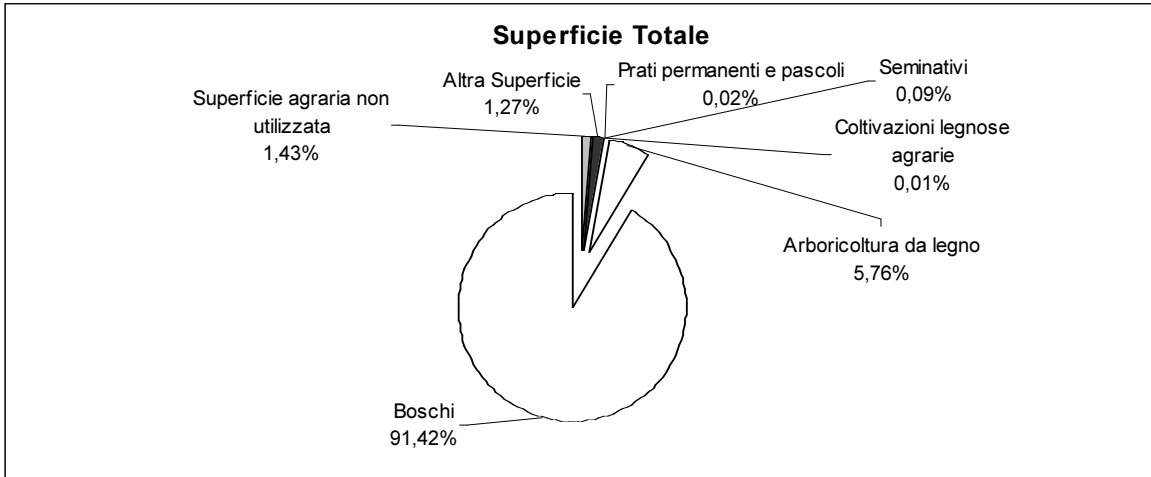

Fonte: ISTAT - V Censimento generale dell'agricoltura 22-10-2000

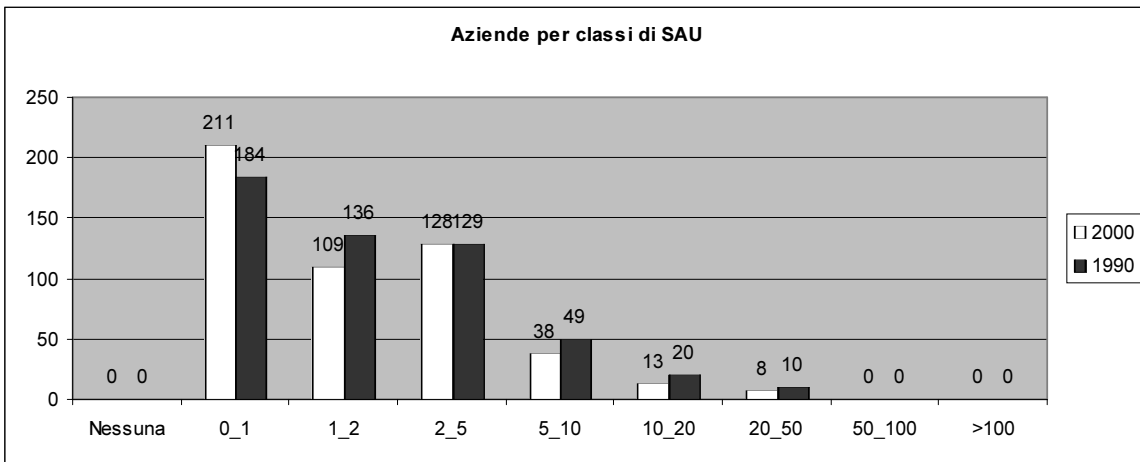

Fonte: ISTAT - V Censimento generale dell'agricoltura 22-10-2000

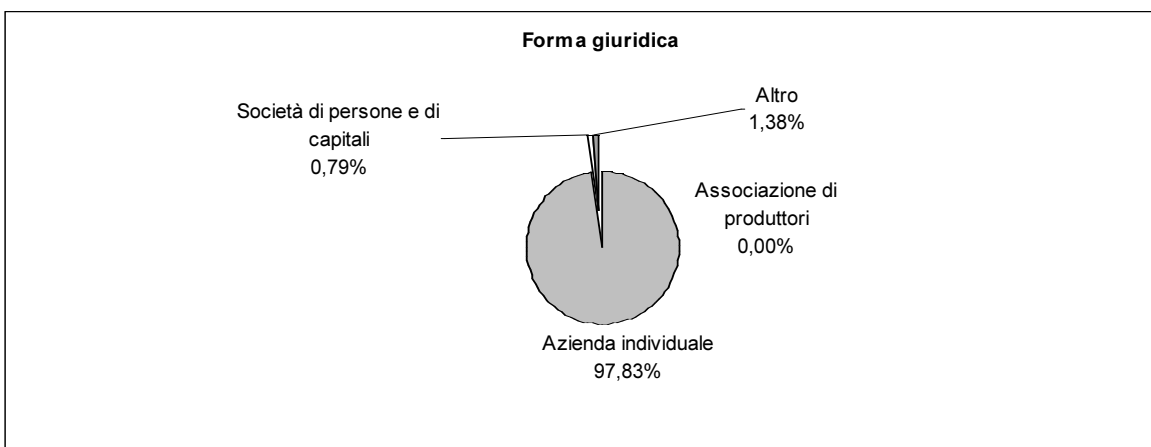

Fonte: ISTAT - V Censimento generale dell'agricoltura 22-10-2000

**Caratteristiche strutturali delle aziende agricole**

**CASTEL S. ELIA**

**Superficie Comunale** Km<sup>q</sup> 23,98  
**Aziende** N° 297

Forma di Conduzione:		Anno 2000	Anno 1990	Variazione Assoluta	Variazione %	% su Tot. Prov.
Conduzione diretta del coltivatore	N° Aziende	291	335	-44	-13,1%	0,8%
<i>con solo manodopera familiare</i>	N° Aziende	291	332	-41	-12,3%	0,9%
<i>con manodopera familiare prevalente</i>	N° Aziende	0	2	-2	-100,0%	0,0%
<i>con manodopera extrafamiliare prevalente</i>	N° Aziende	0	0	0	-	0,0%
Conduzione con salariati	N° Aziende	4	5	-1	-20,0%	0,2%
Conduzione a colonia parziale appoderata	N° Aziende	0	0	0	-	0,0%
Altra forma di conduzione	N° Aziende	2	0	2	-	20,0%
<b>Superficie Totale dell'Azienda</b>	<b>Sup. in Ha</b>	<b>1.530,69</b>	<b>1.665,04</b>	<b>-134,35</b>	<b>-8,1%</b>	<b>0,5%</b>
di proprietà	Sup. in Ha	1.312,31	N.d.	-	-	0,5%
in affitto	Sup. in Ha	98,39	N.d.	-	-	0,3%
uso gratuito	Sup. in Ha	119,99	N.d.	-	-	1,2%
<b>SAU</b>	<b>Sup. in Ha</b>	<b>1.031,09</b>	<b>1.020,30</b>	<b>10,79</b>	<b>1,1%</b>	<b>0,5%</b>
<b>Aziende per classi di SAU:</b>						
Nessuna	N° Aziende	16	34	-18	-52,9%	4,7%
0_1	N° Aziende	199	193	6	3,1%	1,3%
1_2	N° Aziende	33	46	-13	-28,3%	0,5%
2_5	N° Aziende	19	28	-9	-32,1%	0,2%
5_10	N° Aziende	7	15	-8	-53,3%	0,2%
10_20	N° Aziende	12	15	-3	-20,0%	0,6%
20_50	N° Aziende	5	5	0	0,0%	0,4%
50_100	N° Aziende	4	2	2	100,0%	1,0%
>100	N° Aziende	2	2	0	0,0%	0,8%
<b>Superficie non Utilizzata<sup>1</sup></b>	<b>Sup. in Ha</b>	<b>210,49</b>	<b>155,00</b>	<b>68,43</b>	<b>44,1%</b>	<b>2,8%</b>
<b>Altra superficie<sup>1</sup></b>	<b>Sup. in Ha</b>	<b>12,94</b>	<b>155,00</b>	<b>68,43</b>	<b>44,1%</b>	<b>0,2%</b>
<b>Forma giuridica:</b>						
Azienda individuale	N° Aziende	291	N.d.	-	-	0,8%
Società di persone e di capitali	N° Aziende	3	N.d.	-	-	0,6%
Società cooperativa	N° Aziende	0	N.d.	-	-	0,0%
Associazione di produttori	N° Aziende	0	N.d.	-	-	0,0%
Altro	N° Aziende	3	N.d.	-	-	2,0%
<b>Aziende che vendono i propri prodotti</b>						
In parte	N° Aziende	112	N.d.	-	-	0,5%
Tutti	N° Aziende	16	N.d.	-	-	0,2%
Nessuno	N° Aziende	169	N.d.	-	-	2,4%
<b>UTILIZZAZIONE TERRENI COLTIVATI</b>						
<b>Totale Seminativi</b>	<b>Sup. in Ha</b>	<b>815,62</b>	<b>565,66</b>	<b>249,96</b>	<b>44,2%</b>	<b>0,6%</b>
	<b>N° Aziende</b>	<b>90</b>	<b>N.d.</b>	<b>-</b>	<b>-</b>	<b>0,5%</b>
Cereali	Sup. in Ha	268,18	222,06	46,12	20,8%	0,4%
	N° Aziende	20	37	-17	-45,9%	0,2%
<i>Frumento</i>	Sup. in Ha	161,18	195,31	-34,13	-17,5%	0,3%
<i>Orzo</i>	Sup. in Ha	49,16	N.d.	-	-	1,4%
<i>Avena</i>	Sup. in Ha	8,22	N.d.	-	-	0,9%
<i>Granoturco</i>	Sup. in Ha	49,62	N.d.	-	-	1,2%
<i>Altri cereali</i>	Sup. in Ha	0,00	N.d.	-	-	0,0%
Legumi Secchi	Sup. in Ha	0,00	N.d.	-	-	0,0%
Patata	Sup. in Ha	0,00	N.d.	-	-	0,0%
Barbabietola da zucchero	Sup. in Ha	0,00	N.d.	-	-	0,0%
Piante industriali	Sup. in Ha	177,21	N.d.	-	-	1,7%
Ortive	Sup. in Ha	9,40	1,13	8,27	731,9%	0,2%
	N° Aziende	5	4	1	25,0%	0,2%
<i>In piena aria</i>	Sup. in Ha	9,40	N.d.	-	-	0,3%
<i>Protette (serra, tunnel, ecc..)</i>	Sup. in Ha	0,00	N.d.	-	-	0,0%
Foraggiere avvicendate	Sup. in Ha	292,77	342,47	-49,70	-14,5%	0,6%
	N° Aziende	29	29	0	0,0%	0,5%
<b>Coltivazioni Legnose Agrarie</b>	<b>Sup. in Ha</b>	<b>156,46</b>	<b>N.d.</b>	<b>-</b>	<b>-</b>	<b>0,4%</b>
	<b>N° aziende</b>	<b>236</b>	<b>N.d.</b>	<b>-</b>	<b>-</b>	<b>0,8%</b>
Vite	Sup. in Ha	2,94	7,44	-4,5	-60,5%	0,1%
	N° Aziende	33	42	-9	-21,4%	0,3%
<i>Vitigni (DOC e DOCG)</i>	Sup. in Ha	0,00	0,00	0,00	-	0,0%
	N° Aziende	0	0	0	-	0,0%
<i>Vitigni per la produzione di altri vini</i>	Sup. in Ha	2,93	7,44	-4,51	-60,6%	0,1%
<i>Viti non innestate</i>	Sup. in Ha	0,00	0,00	0	-	0,0%

<sup>1</sup> Per il dato del Censimento del 1990 non è disponibile la distinzione tra superficie non utilizzata e altra superficie.

		Anno 2000	Anno 1990	Variazione Assoluta	Variazione %	% su Tot. Prov.
Olivo	Sup. in Ha	85,14	88,00	-2,86	-3,3%	0,6%
	N° Aziende	218	208	10	4,8%	1,0%
Fruttiferi	Sup. in Ha	68,37	80,20	-11,83	-14,8%	0,3%
	N° Aziende	85	126	-41	-32,5%	0,6%
	Sup. in Ha		N.d.	-	-	0,0%
<i>melo</i>	Sup. in Ha	0,08	N.d.	-	-	0,0%
<i>pero</i>	Sup. in Ha	0,01	N.d.	-	-	0,0%
<i>pesco</i>	Sup. in Ha	0,1	N.d.	-	-	0,0%
<i>nettarina (pesca noce)</i>	Sup. in Ha	0	N.d.	-	-	0,0%
<i>actinidia-kiwi</i>	Sup. in Ha	0	N.d.	-	-	0,0%
<i>nocciolo</i>	Sup. in Ha	65,05	N.d.	-	-	0,4%
<i>castagno</i>	Sup. in Ha	2,71	N.d.	-	-	0,1%
<i>altra frutta</i>	Sup. in Ha	0,42	N.d.	-	-	0,1%
Vivai	Sup. in Ha	0,00	N.d.	-	-	0,0%
<b>PRATI PERMANENTI E PASCOLI</b>	<b>Sup. in Ha</b>	<b>59,02</b>	<b>139,65</b>	<b>-80,63</b>	<b>-57,7%</b>	<b>0,3%</b>
	<b>N° Aziende</b>	<b>17</b>	<b>N.d.</b>	<b>-</b>	<b>-</b>	<b>0,2%</b>
<b>Arboricoltura da legno</b>	<b>Sup. in Ha</b>	<b>0,00</b>	<b>N.d.</b>	<b>-</b>	<b>-</b>	<b>0,0%</b>
	<b>N° Aziende</b>	<b>0</b>	<b>N.d.</b>	<b>-</b>	<b>-</b>	<b>0,0%</b>
Pioppeti	Sup. in Ha	0,00	0,00	0	0,0%	0,0%
<b>Boschi</b>	<b>Sup. in Ha</b>	<b>276,17</b>	<b>489,47</b>	<b>-213,30</b>	<b>-43,6%</b>	<b>0,5%</b>
	<b>N° Az.</b>	<b>108</b>	<b>N.d.</b>	<b>-</b>	<b>-</b>	<b>1,2%</b>
Fustaie	Sup. in Ha	0,00	0,00	-	-	0,0%
Cedui	Sup. in Ha	276,17	N.d.	-	-	0,6%
Macchia mediterranea	Sup. in Ha	0,00	N.d.	-	-	0,0%
<b>Irrigazione</b>						
Superficie irrigabile	Sup. in Ha	100,29	195,41	-95,12	-48,7%	0,2%
<b>Allevamenti: consistenza al 22-10-2000</b>						
Bovini	Aziende	5	127	-122	-96,1%	0,5%
	N° Capi	28	50	-22	-44,0%	0,1%
Bufalini	Aziende	0	0	-	-	0,0%
	N° Capi	0	0	-	-	0,0%
Ovini	Aziende	8	7	1	14,3%	0,5%
	N° Capi	1.977	2.459	-482	-19,6%	0,7%
Caprini	Aziende	0	2	-2	-100,0%	0,0%
	N° Capi	0	28	-28	-100,0%	0,0%
Conigli	Aziende	16	N.d.	-	-	0,7%
	N° Capi	181	N.d.	-	-	0,4%
Equini	Aziende	8	6	2	33,3%	0,9%
	N° Capi	44	44	0	0,0%	1,2%
Suini	Aziende	17	30	-13	-43,3%	1,3%
	N° Capi	38	46	-8	-17,4%	0,2%
Allevamenti avicoli	Aziende	58	52	6	11,5%	1,0%
	N° Capi	751	951	-200	-21,0%	0,1%
<b>Produzione di latte bovino</b>						
Latte munto	Kg	81.000	N.d.	-	-	0,1%
Consegna a caseifici	Kg	81.000	N.d.	-	-	0,1%
Vendita diretta	Kg	0	N.d.	-	-	0,0%
Alimentazione del bestiame in azienda	Kg	0	N.d.	-	-	0,0%
Trasformazione in azienda	Kg	0	N.d.	-	-	0,0%
Prodotti ottenuti	Kg	0	N.d.	-	-	0,0%
<i>Formaggio</i>	<i>Kg</i>	<i>0</i>	<i>N.d.</i>	<i>-</i>	<i>-</i>	<i>0,0%</i>
<i>Altri prodotti</i>	<i>Kg</i>	<i>0</i>	<i>N.d.</i>	<i>-</i>	<i>-</i>	<i>0,0%</i>
<b>Produzione di latte ovino</b>						
Latte munto	Kg	179.920	N.d.	-	-	0,5%
Consegna a caseifici	Kg	179.920	N.d.	-	-	0,5%
Vendita diretta	Kg	0	N.d.	-	-	0,0%
Alimentazione del bestiame in azienda	Kg	0	N.d.	-	-	0,0%
Trasformazione in azienda	Kg	0	N.d.	-	-	0,0%
Prodotti ottenuti	Kg	0	N.d.	-	-	0,0%
<i>Formaggio</i>	<i>Kg</i>	<i>0</i>	<i>N.d.</i>	<i>-</i>	<i>-</i>	<i>0,0%</i>
<i>Altri prodotti</i>	<i>Kg</i>	<i>0</i>	<i>N.d.</i>	<i>-</i>	<i>-</i>	<i>0,0%</i>
<b>MEZZI MECCANICI UTILIZZATI</b>						
Trattrici	n.°	112	107	5	4,7%	0,5%
Motocoltivatori, motozappe, motofresatrici, motofalciatrici e mietitrebbiatrici	n.°	65	70	-5	-7,1%	0,4%

		Anno 2000	Anno 1990	Variazione Assoluta	Variazione %	% su Tot. Prov.
Macchine per la raccolta completamente automatizzata di prodotti	n.°	4	N.d.	-	-	0,2%
Apparecchi per la distribuzione dei prodotti fitoiatrici <sup>2</sup>	n.°	0	16	-16	-100,0%	0,0%
Macchine per la fertilizzazione <sup>2</sup>	n.°	0				0,0%
<b>Lavoro</b>						
Conduttore	Giornate lav.	12.682	15.242	-2.560	-16,8%	0,7%
	N° di persone	291	N.d.	-	-	0,8%
Coniuge che lavora in azienda	Giornate lav.	2.771	2.812	-41	-1,5%	0,6%
	N° di persone	88	N.d.	-	-	0,4%
Altri familiari che lavorano in azienda	Giornate lav.	1.855	1.710	145	8,5%	0,6%
	N° di persone	42	N.d.	-	-	0,7%
Parenti del conduttore che lavorano in azienda	Giornate lav.	0	565	-565	-100,0%	0,0%
	N° di persone	0	N.d.	-	-	0,0%
A tempo indeterminato	Giornate lav.	20	N.d.	-	-	0,0%
	N° di persone	2	N.d.	-	-	0,3%
<i>dirigenti ed impiegati</i>	Giornate lav.	20	N.d.	-	-	0,1%
	N° di persone	2	N.d.	-	-	0,9%
<i>operai ed assimilati</i>	Giornate lav.	0	600	-	-	0,0%
	N° di persone	0	N.d.	-	-	0,0%
A tempo determinato	Giornate lav.	380	N.d.	-	-	0,1%
	N° di persone	5	N.d.	-	-	0,1%
<i>dirigenti, impiegati</i>	Giornate lav.	350	N.d.	-	-	0,8%
	N° di persone	2	N.d.	-	-	0,2%
<i>operai ed assimilati</i>	Giornate lav.	30	725	-695	-95,9%	0,0%
	N° di persone	3	N.d.	-	-	0,1%

## **PRODUZIONE DI QUALITA'**

Produzione vegetale di qualità	Superficie		
	Integrata	Biologica	Sottoposta a disciplinare
Cereali	0,00	72,22	0,00
Ortive	0,00	6,00	0,00
Altri seminativi	83,50	27,76	0,00
Fruttiferi	22,00	0,00	0,00
Olivo	0,50	0,00	0,00
Vite	0,00	0,00	0,00
Piante industriali	0,00	0,00	0,00
Altre coltivazioni	0,00	0,00	0,00

Fonte: ISTAT - V Censimento generale dell'agricoltura 22-10-2000

Produzione zootecnica di qualità	Capi	
	Biologici	Sottoposta a disciplinare
Avicoli	0	0
Bovini	0	0
Caprini	0	0
Ovini	0	0
Suini	0	0
Altri	0	0

Fonte: ISTAT - V Censimento generale dell'agricoltura 22-10-2000

<sup>2</sup>Per il dato del Censimento del 1990 non è disponibile la distinzione tra Apparecchi per la distribuzione dei prodotti fitoiatrici e Macchine per la fertilizzazione.

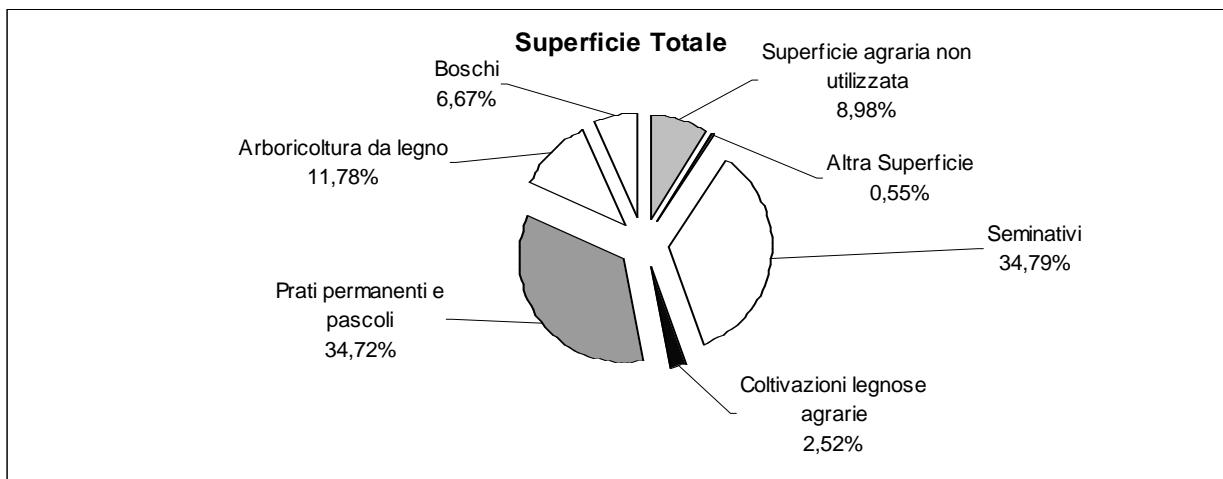

Fonte: ISTAT - V Censimento generale dell'agricoltura 22-10-2000

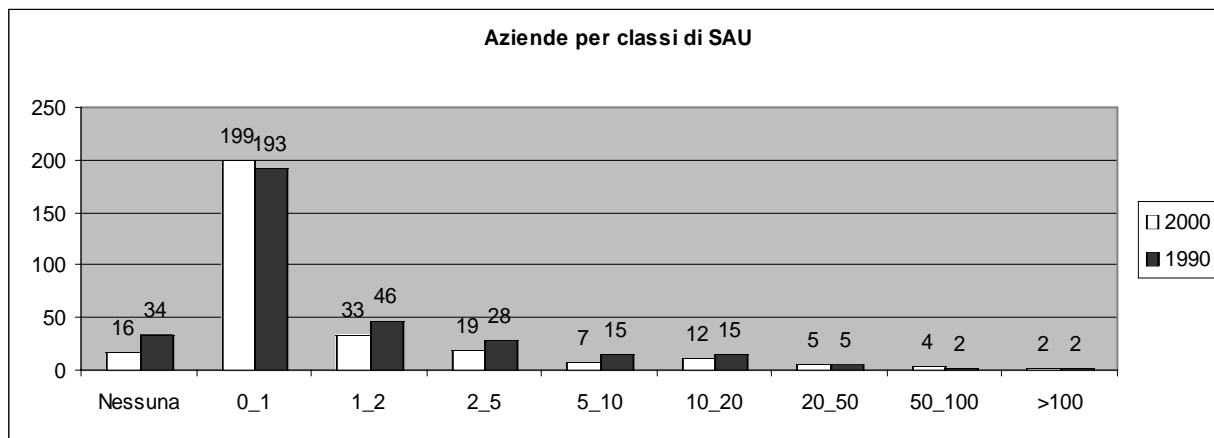

Fonte: ISTAT - V Censimento generale dell'agricoltura 22-10-2000

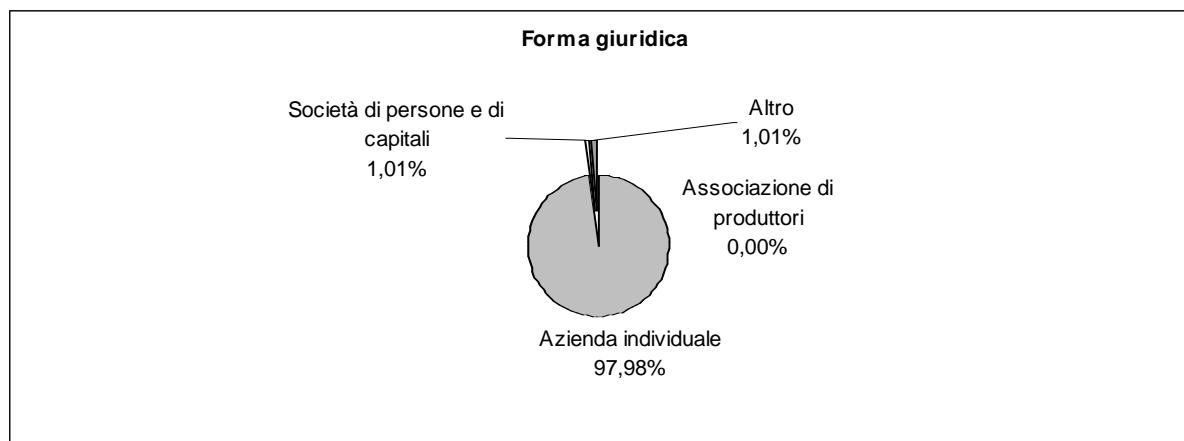

Fonte: ISTAT - V Censimento generale dell'agricoltura 22-10-2000

**Caratteristiche strutturali delle aziende agricole**

**CASTIGLIONE IN TEVERINA**

**Superficie Comunale** Km<sup>q</sup> 19,96  
**Aziende** N° 241

Forma di Conduzione:		Anno 2000	Anno 1990	Variazione Assoluta	Variazione %	% su Tot. Prov.
Conduzione diretta del coltivatore	N° Aziende	232	285	-53	-18,6%	0,6%
<i>con solo manodopera familiare</i>	N° Aziende	226	269	-43	-16,0%	0,7%
<i>con manodopera familiare prevalente</i>	N° Aziende	4	6	-2	-33,3%	0,3%
<i>con manodopera extrafamiliare prevalente</i>	N° Aziende	2	10	-8	-80,0%	0,3%
Conduzione con salariati	N° Aziende	9	13	-4	-30,8%	0,4%
Conduzione a colonia parziale appoderata	N° Aziende	0	0	0	-	0,0%
Altra forma di conduzione	N° Aziende	0	2	-2	-100,0%	0,0%
<b>Superficie Totale dell'Azienda</b>	<b>Sup. in Ha</b>	<b>2.203,93</b>	<b>3.003,23</b>	<b>-799,30</b>	<b>-26,6%</b>	<b>0,8%</b>
di proprietà	Sup. in Ha	1.890,41	N.d.	-	-	0,8%
in affitto	Sup. in Ha	225,56	N.d.	-	-	0,7%
uso gratuito	Sup. in Ha	87,96	N.d.	-	-	0,9%
<b>SAU</b>	<b>Sup. in Ha</b>	<b>1.619,05</b>	<b>2.258,24</b>	<b>-639,19</b>	<b>-28,3%</b>	<b>0,8%</b>
<b>Aziende per classi di SAU:</b>						
Nessuna	N° Aziende	0	0	0	-	0,0%
0_1	N° Aziende	125	159	-34	-21,4%	0,8%
1_2	N° Aziende	34	50	-16	-32,0%	0,5%
2_5	N° Aziende	33	41	-8	-19,5%	0,4%
5_10	N° Aziende	14	15	-1	-6,7%	0,4%
10_20	N° Aziende	17	15	2	13,3%	0,8%
20_50	N° Aziende	13	14	-1	-7,1%	1,0%
50_100	N° Aziende	2	2	0	0,0%	0,5%
>100	N° Aziende	3	4	-1	-25,0%	1,2%
<b>Superficie non Utilizzata<sup>1</sup></b>	<b>Sup. in Ha</b>	<b>217,54</b>	<b>302,00</b>	<b>1,96</b>	<b>0,6%</b>	<b>2,9%</b>
<b>Altra superficie<sup>1</sup></b>	<b>Sup. in Ha</b>	<b>86,42</b>				<b>1,2%</b>
<b>Forma giuridica:</b>						
Azienda individuale	N° Aziende	234	N.d.	-	-	0,6%
Società di persone e di capitali	N° Aziende	5	N.d.	-	-	1,0%
Società cooperativa	N° Aziende	0	N.d.	-	-	0,0%
Associazione di produttori	N° Aziende	0	N.d.	-	-	0,0%
Altro	N° Aziende	2	N.d.	-	-	1,4%
<b>Aziende che vendono i propri prodotti</b>						
In parte	N° Aziende	185	N.d.	-	-	0,8%
Tutti	N° Aziende	9	N.d.	-	-	0,1%
Nessuno	N° Aziende	47	N.d.	-	-	0,7%
<b>UTILIZZAZIONE TERRENI COLTIVATI</b>						
<b>Totale Seminativi</b>	<b>Sup. in Ha</b>	<b>1.085,38</b>	<b>1555,51</b>	<b>-470,13</b>	<b>-30,2%</b>	<b>0,7%</b>
	<b>N° Aziende</b>	<b>165</b>	<b>N.d.</b>	<b>-</b>	<b>-</b>	<b>0,8%</b>
Cereali	Sup. in Ha	520,97	907,44	-386,47	-42,6%	0,8%
	N° Aziende	52	98	-46	-46,9%	0,6%
<i>Fumento</i>	Sup. in Ha	430,56	740,33	-309,77	-41,8%	0,7%
<i>Orzo</i>	Sup. in Ha	38,26	N.d.	-	-	1,1%
<i>Avena</i>	Sup. in Ha	13,00	N.d.	-	-	1,5%
<i>Granoturco</i>	Sup. in Ha	29,15	N.d.	-	-	0,7%
<i>Altri cereali</i>	Sup. in Ha	10,00	N.d.	-	-	1,6%
Legumi Secchi	Sup. in Ha	0,02	N.d.	-	-	0,0%
Patata	Sup. in Ha	10,91	N.d.	-	-	0,8%
Barbabietola da zucchero	Sup. in Ha	15,00	N.d.	-	-	1,8%
Piante industriali	Sup. in Ha	278,80	N.d.	-	-	2,7%
Ortive	Sup. in Ha	12,55	2,52	10,03	398,0%	0,3%
	N° Aziende	10	14	-4	-28,6%	0,5%
<i>In piena aria</i>	Sup. in Ha	12,55	N.d.	-	-	0,3%
<i>Protette (serra, tunnel, ecc...)</i>	Sup. in Ha	0,00	N.d.	-	-	0,0%
Foraggere avvicendate	Sup. in Ha	137,96	203,64	-65,68	-32,3%	0,3%
	N° Aziende	32	50	-18	-36,0%	0,5%
<b>Coltivazioni Legnose Agrarie</b>	<b>Sup. in Ha</b>	<b>328,03</b>	<b>N.d.</b>	<b>-</b>	<b>-</b>	<b>0,8%</b>
	<b>N° aziende</b>	<b>235</b>	<b>N.d.</b>	<b>-</b>	<b>-</b>	<b>0,8%</b>
Vite	Sup. in Ha	202	353,50	-151,5	-42,9%	4,1%
	N° Aziende	179	233	-54	-23,2%	1,5%
<i>Vitigni (DOC e DOCG)</i>	Sup. in Ha	132,45	238,72	-106,27	-	15,7%
	N° Aziende	51	35	16	-	6,8%
<i>Vitigni per la produzione di altri vini</i>	Sup. in Ha	69,55	114,78	-45,23	-39,4%	1,7%
<i>Viti non innestate</i>	Sup. in Ha	0,00	0,00	0	-	0,0%

<sup>1</sup> Per il dato del Censimento del 1990 non è disponibile la distinzione tra superficie non utilizzata e altra superficie.

		Anno 2000	Anno 1990	Variazione Assoluta	Variazione %	% su Tot. Prov.
Olivo	Sup. in Ha	117,45	90,93	26,52	29,2%	0,8%
	N° Aziende	207	220	-13	-5,9%	0,9%
Fruttiferi	Sup. in Ha	6,98	16,63	-9,65	-58,0%	0,0%
	N° Aziende	22	21	1	4,8%	0,2%
<i>melo</i>	Sup. in Ha	0,25	N.d.	-	-	0,1%
<i>pero</i>	Sup. in Ha	0,16	N.d.	-	-	0,3%
<i>pesco</i>	Sup. in Ha	0,36	N.d.	-	-	0,1%
<i>nettarina (pesca noce)</i>	Sup. in Ha	0	N.d.	-	-	0,0%
<i>actinidia-kiwi</i>	Sup. in Ha	5	N.d.	-	-	1,3%
<i>nocciolo</i>	Sup. in Ha	1,03	N.d.	-	-	0,0%
<i>castagno</i>	Sup. in Ha	0	N.d.	-	-	0,0%
<i>altra frutta</i>	Sup. in Ha	0,18	N.d.	-	-	0,0%
Vivai	Sup. in Ha	0,00	N.d.	-	-	0,0%
<b>PRATI PERMANENTI E PASCOLI</b>	Sup. in Ha	<b>205,64</b>	<b>241,67</b>	<b>-36,03</b>	<b>-14,9%</b>	<b>1,0%</b>
	N° Aziende	<b>59</b>	<b>N.d.</b>	-	-	<b>0,8%</b>
<b>Arboricoltura da legno</b>	Sup. in Ha	<b>20,56</b>	<b>N.d.</b>	-	-	<b>2,9%</b>
	N° Aziende	<b>2</b>	<b>N.d.</b>	-	-	<b>1,1%</b>
Pioppeti	Sup. in Ha	1,40	0,00	1,4	0,0%	4,6%
<b>Boschi</b>	Sup. in Ha	<b>260,36</b>	<b>442,78</b>	<b>-182,42</b>	<b>-41,2%</b>	<b>0,5%</b>
	N° Az.	<b>52</b>	<b>N.d.</b>	-	-	<b>0,6%</b>
Fustaie	Sup. in Ha	3,39	N.d.	-	-	0,0%
Cedui	Sup. in Ha	238,80	N.d.	-	-	0,5%
Macchia mediterranea	Sup. in Ha	18,17	N.d.	-	-	0,8%
<b>Irrigazione</b>						
Superficie irrigabile	Sup. in Ha	341,39	351,44	-	-	0,8%
<b>Allevamenti: consistenza al 22-10-2000</b>						
Bovini	Aziende	5	6	-1	-16,7%	0,5%
	N° Capi	190	34	156	458,8%	0,5%
Bufalini	Aziende	0	0	-	-	0,0%
	N° Capi	0	0	-	-	0,0%
Ovini	Aziende	11	14	-3	-21,4%	0,7%
	N° Capi	838	1.144	-306	-26,7%	0,3%
Caprini	Aziende	6	10	-4	-40,0%	2,8%
	N° Capi	31	72	-41	-56,9%	0,7%
Conigli	Aziende	34	N.d.	-	-	1,5%
	N° Capi	173	N.d.	-	-	0,4%
Equini	Aziende	13	10	3	30,0%	1,5%
	N° Capi	28	64	-36	-56,3%	0,8%
Suini	Aziende	12	48	-36	-75,0%	0,9%
	N° Capi	17	158	-141	-89,2%	0,1%
Allevamenti avicoli	Aziende	64	116	-52	-44,8%	1,1%
	N° Capi	60.577	2.296	58.281	2538,4%	4,4%
<b>Produzione di latte bovino</b>						
Latte munto	Kg	6.400	N.d.	-	-	0,0%
Consegna a caseifici	Kg	6.400	N.d.	-	-	0,0%
Vendita diretta	Kg	0	N.d.	-	-	0,0%
Alimentazione del bestiame in azienda	Kg	0	N.d.	-	-	0,0%
Trasformazione in azienda	Kg	0	N.d.	-	-	0,0%
Prodotti ottenuti	Kg	0	N.d.	-	-	0,0%
<i>Formaggio</i>	Kg	0	N.d.	-	-	0,0%
<i>Altri prodotti</i>	Kg	0	N.d.	-	-	0,0%
<b>Produzione di latte ovino</b>						
Latte munto	Kg	219.080	N.d.	-	-	0,6%
Consegna a caseifici	Kg	174.080	N.d.	-	-	0,5%
Vendita diretta	Kg	0	N.d.	-	-	0,0%
Alimentazione del bestiame in azienda	Kg	0	N.d.	-	-	0,0%
Trasformazione in azienda	Kg	45.000	N.d.	-	-	17,3%
Prodotti ottenuti	Kg	300	N.d.	-	-	0,8%
<i>Formaggio</i>	Kg	250	N.d.	-	-	0,8%
<i>Altri prodotti</i>	Kg	50	N.d.	-	-	0,8%
<b>MEZZI MECCANICI UTILIZZATI</b>						
Trattrici	n.°	188	215	-27	-12,6%	0,8%
Motocoltivatori, motozappe, motofresatrici, motofalciatrici e mietitrebbiatrici	n.°	108	108	0	0,0%	0,6%



		Anno 2000	Anno 1990	Variazione Assoluta	Variazione %	% su Tot. Prov.
Macchine per la raccolta completamente automatizzata di prodotti	n.°	2	N.d.	-	-	0,1%
Apparecchi per la distribuzione dei prodotti fitoiatrici <sup>2</sup>	n.°	82	25	71	284,0%	1,3%
Macchine per la fertilizzazione <sup>2</sup>	n.°	14				0,3%
<b>Lavoro</b>						
Conduttore	Giornate lav.	14.361	17.199	-2.838	-16,5%	0,8%
	N° di persone	239	N.d.	-	-	0,6%
Coniuge che lavora in azienda	Giornate lav.	3.988	4.742	-754	-15,9%	0,8%
	N° di persone	150	N.d.	-	-	0,6%
Altri familiari che lavorano in azienda	Giornate lav.	4.640	2.856	1.784	62,5%	1,5%
	N° di persone	144	N.d.	-	-	2,3%
Parenti del conduttore che lavorano in azienda	Giornate lav.	0	3.462	-3.462	-100,0%	0,0%
	N° di persone	0	N.d.	-	-	0,0%
A tempo indeterminato	Giornate lav.	2.343	N.d.	-	-	2,3%
	N° di persone	10	N.d.	-	-	1,3%
<i>dirigenti ed impiegati</i>	Giornate lav.	300	N.d.	-	-	1,2%
	N° di persone	2	N.d.	-	-	0,9%
<i>operai ed assimilati</i>	Giornate lav.	2.043	4.439	-	-	2,6%
	N° di persone	8	N.d.	-	-	1,5%
A tempo determinato	Giornate lav.	7.520	N.d.	-	-	2,8%
	N° di persone	127	N.d.	-	-	2,5%
<i>dirigenti, impiegati</i>	Giornate lav.	1.558	N.d.	-	-	3,5%
	N° di persone	22	N.d.	-	-	2,5%
<i>operai ed assimilati</i>	Giornate lav.	5.962	9.209	-3.247	-35,3%	2,7%
	N° di persone	105	N.d.	-	-	2,5%

## PRODUZIONE DI QUALITA'

Produzione vegetale di qualità	Superficie		
	Integrata	Biologica	Sottoposta a disciplinare
Cereali	0,00	0,00	0,00
Ortive	0,00	0,00	0,00
Altri seminativi	0,00	0,00	0,00
Fruttiferi	0,00	0,00	0,00
Olivo	0,00	0,00	0,00
Vite	8,03	0,00	39,94
Piante industriali	0,00	0,00	0,00
Altre coltivazioni	0,00	0,00	0,00

Fonte: ISTAT - V Censimento generale dell'agricoltura 22-10-2000

Produzione zootecnica di qualità	Capi	
	Biologici	Sottoposta a disciplinare
Avicoli	0	0
Bovini	0	0
Caprini	0	0
Ovini	0	0
Suini	0	0
Altri	0	0

Fonte: ISTAT - V Censimento generale dell'agricoltura 22-10-2000

<sup>2</sup>Per il dato del Censimento del 1990 non è disponibile la distinzione tra Apparecchi per la distribuzione dei prodotti fitoiatrici e Macchine per la fertilizzazione.

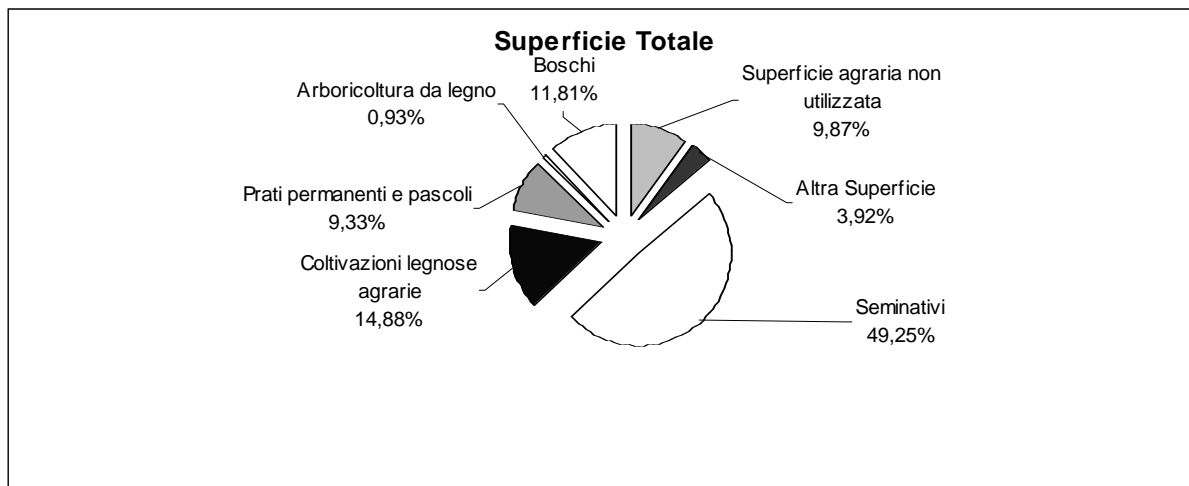

Fonte: ISTAT - V Censimento generale dell'agricoltura 22-10-2000

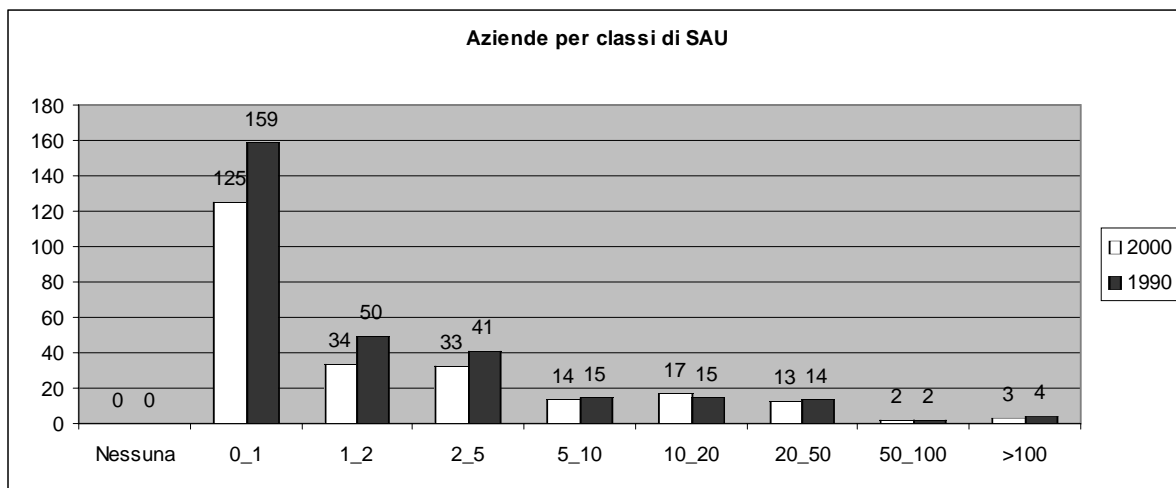

Fonte: ISTAT - V Censimento generale dell'agricoltura 22-10-2000

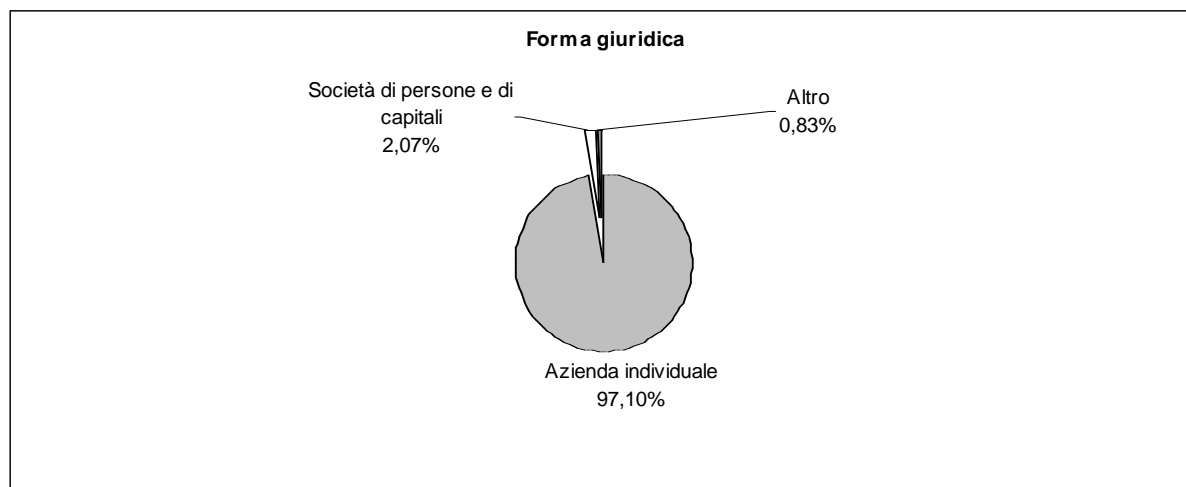

Fonte: ISTAT - V Censimento generale dell'agricoltura 22-10-2000

**Caratteristiche strutturali delle aziende agricole**

**CELLENO**

**Superficie Comunale** Km<sup>q</sup> 24,59  
**Aziende** N° 273

Forma di Conduzione:		Anno 2000	Anno 1990	Variazione Assoluta	Variazione %	% su Tot. Prov.
Conduzione diretta del coltivatore	N° Aziende	259	253	6	2,4%	0,7%
<i>con solo manodopera familiare</i>	N° Aziende	256	246	10	4,1%	0,8%
<i>con manodopera familiare prevalente</i>	N° Aziende	2	6	-4	-66,7%	0,1%
<i>con manodopera extrafamiliare prevalente</i>	N° Aziende	1	0	1	-	0,1%
Conduzione con salariati	N° Aziende	14	21	-7	-33,3%	0,7%
Conduzione a colonia parziale appoderata	N° Aziende	0	0	0	-	0,0%
Altra forma di conduzione	N° Aziende	0	0	0	-	0,0%
<b>Superficie Totale dell'Azienda</b>	<b>Sup. in Ha</b>	<b>2.058,77</b>	<b>2.370,14</b>	<b>-311,37</b>	<b>-13,1%</b>	<b>0,7%</b>
di proprietà	Sup. in Ha	1.787,36	N.d.	-	-	0,7%
in affitto	Sup. in Ha	260,68	N.d.	-	-	0,8%
uso gratuito	Sup. in Ha	10,73	N.d.	-	-	0,1%
<b>SAU</b>	<b>Sup. in Ha</b>	<b>1.675,40</b>	<b>1.734,97</b>	<b>-59,57</b>	<b>-3,4%</b>	<b>0,8%</b>
<b>Aziende per classi di SAU:</b>						
Nessuna	N° Aziende	4	0	4	-	1,2%
0_1	N° Aziende	95	85	10	11,8%	0,6%
1_2	N° Aziende	58	57	1	1,8%	0,8%
2_5	N° Aziende	44	51	-7	-13,7%	0,6%
5_10	N° Aziende	37	33	4	12,1%	1,1%
10_20	N° Aziende	19	30	-11	-36,7%	0,9%
20_50	N° Aziende	11	13	-2	-15,4%	0,8%
50_100	N° Aziende	2	3	-1	-33,3%	0,5%
>100	N° Aziende	3	2	1	50,0%	1,2%
<b>Superficie non Utilizzata<sup>1</sup></b>	<b>Sup. in Ha</b>	<b>37,15</b>	<b>183,00</b>	<b>-108,48</b>	<b>-59,3%</b>	<b>0,5%</b>
<b>Altra superficie<sup>1</sup></b>	<b>Sup. in Ha</b>	<b>37,37</b>				<b>0,5%</b>
<b>Forma giuridica:</b>						
Azienda individuale	N° Aziende	264	N.d.	-	-	0,7%
Società di persone e di capitali	N° Aziende	8	N.d.	-	-	1,6%
Società cooperativa	N° Aziende	0	N.d.	-	-	0,0%
Associazione di produttori	N° Aziende	0	N.d.	-	-	0,0%
Altro	N° Aziende	1	N.d.	-	-	0,7%
<b>Aziende che vendono i propri prodotti</b>						
In parte	N° Aziende	225	N.d.	-	-	1,0%
Tutti	N° Aziende	22	N.d.	-	-	0,2%
Nessuno	N° Aziende	26	N.d.	-	-	0,4%
<b>UTILIZZAZIONE TERRENI COLTIVATI</b>						
<b>Totale Seminativi</b>	<b>Sup. in Ha</b>	<b>1.346,81</b>	<b>1469,74</b>	<b>-122,93</b>	<b>-8,4%</b>	<b>0,9%</b>
	<b>N° Aziende</b>	<b>235</b>	<b>N.d.</b>	<b>-</b>	<b>-</b>	<b>1,2%</b>
Cereali	Sup. in Ha	662,18	584,88	77,30	13,2%	1,0%
	N° Aziende	66	84	-18	-21,4%	0,8%
<i>Fumento</i>	Sup. in Ha	565,22	459,45	105,77	23,0%	0,9%
<i>Orzo</i>	Sup. in Ha	39,34	N.d.	-	-	1,1%
<i>Avena</i>	Sup. in Ha	0,00	N.d.	-	-	0,0%
<i>Granoturco</i>	Sup. in Ha	36,05	N.d.	-	-	0,9%
<i>Altri cereali</i>	Sup. in Ha	21,57	N.d.	-	-	3,4%
Legumi Secchi	Sup. in Ha	0,00	N.d.	-	-	0,0%
Patata	Sup. in Ha	0,20	N.d.	-	-	0,0%
Barbabetola da zucchero	Sup. in Ha	0,00	N.d.	-	-	0,0%
Piante industriali	Sup. in Ha	17,39	N.d.	-	-	0,2%
Ortive	Sup. in Ha	1,86	8,49	-6,63	-78,1%	0,0%
	N° Aziende	26	29	-3	-10,3%	1,2%
<i>In piena aria</i>	Sup. in Ha	1,86	N.d.	-	-	0,1%
<i>Protette (serra, tunnel, ecc..)</i>	Sup. in Ha	0,00	N.d.	-	-	0,0%
Foraggere avvicendate	Sup. in Ha	631,88	759,16	-127,28	-16,8%	1,3%
	N° Aziende	87	137	-50	-36,5%	1,4%
<b>Coltivazioni Legnose Agrarie</b>	<b>Sup. in Ha</b>	<b>110,82</b>	<b>N.d.</b>	<b>-</b>	<b>-</b>	<b>0,3%</b>
	<b>N° aziende</b>	<b>242</b>	<b>N.d.</b>	<b>-</b>	<b>-</b>	<b>0,8%</b>
Vite	Sup. in Ha	21,88	51,45	-29,57	-57,5%	0,4%
	N° Aziende	119	173	-54	-31,2%	1,0%
<i>Vitigni (DOC e DOCG)</i>	Sup. in Ha	0,00	0,00	0,00	-	0,0%
	N° Aziende	0	0	0	-	0,0%
<i>Vitigni per la produzione di altri vini</i>	Sup. in Ha	21,88	51,45	-29,57	-57,5%	0,5%
<i>Viti non innestate</i>	Sup. in Ha	0,00	0,00	0	-	0,0%

<sup>1</sup> Per il dato del Censimento del 1990 non è disponibile la distinzione tra superficie non utilizzata e altra superficie.

		Anno 2000	Anno 1990	Variazione Assoluta	Variazione %	% su Tot. Prov.
Olivo	Sup. in Ha	66,9	46,61	20,29	43,5%	0,5%
	N° Aziende	224	215	9	4,2%	1,0%
Fruttiferi	Sup. in Ha	22,04	13,73	8,31	60,5%	0,1%
	N° Aziende	51	71	-20	-28,2%	0,4%
<i>melo</i>	Sup. in Ha	1,10	N.d.	-	-	0,6%
<i>pero</i>	Sup. in Ha	0,52	N.d.	-	-	0,9%
<i>pesco</i>	Sup. in Ha	1,24	N.d.	-	-	0,4%
<i>nettarina (pesca noce)</i>	Sup. in Ha	0,2	N.d.	-	-	0,9%
<i>actinidia-kivi</i>	Sup. in Ha	2,7	N.d.	-	-	0,7%
<i>nocciolo</i>	Sup. in Ha	3,83	N.d.	-	-	0,0%
<i>castagno</i>	Sup. in Ha	4,36	N.d.	-	-	0,2%
<i>altra frutta</i>	Sup. in Ha	8,09	N.d.	-	-	1,2%
Vivai	Sup. in Ha	0,00	N.d.	-	-	0,0%
<b>PRATI PERMANENTI E PASCOLI</b>	Sup. in Ha	<b>217,77</b>	<b>147,13</b>	<b>70,64</b>	<b>48,0%</b>	<b>1,0%</b>
	N° Aziende	<b>140</b>	<b>N.d.</b>	-	-	<b>1,9%</b>
<b>Arboricoltura da legno</b>	Sup. in Ha	<b>12,50</b>	<b>N.d.</b>	-	-	<b>1,7%</b>
	N° Aziende	<b>1</b>	<b>N.d.</b>	-	-	<b>0,5%</b>
Pioppeti	Sup. in Ha	0,00	0,00	0	0,0%	0,0%
<b>Boschi</b>	Sup. in Ha	<b>296,35</b>	<b>451,97</b>	<b>-155,62</b>	<b>-34,4%</b>	<b>0,5%</b>
	N° Az.	<b>87</b>	<b>N.d.</b>	-	-	<b>1,0%</b>
Fustaie	Sup. in Ha	25,66	N.d.	-	-	0,3%
Cedui	Sup. in Ha	261,65	N.d.	-	-	0,6%
Macchia mediterranea	Sup. in Ha	9,04	N.d.	-	-	0,4%
<b>Irrigazione</b>						
Superficie irrigabile	Sup. in Ha	103,75	154,41	-50,66	-32,8%	0,2%
<b>Allevamenti: consistenza al 22-10-2000</b>						
Bovini	Aziende	26	35	-9	-25,7%	2,7%
	N° Capi	363	651	-288	-44,2%	1,0%
Bufalini	Aziende	0	0	-	-	0,0%
	N° Capi	0	0	-	-	0,0%
Ovini	Aziende	27	34	-7	-20,6%	1,7%
	N° Capi	4.122	4.792	-670	-14,0%	1,4%
Caprini	Aziende	4	2	2	100,0%	1,9%
	N° Capi	45	23	22	95,7%	1,0%
Conigli	Aziende	68	N.d.	-	-	2,9%
	N° Capi	631	N.d.	-	-	1,4%
Equini	Aziende	13	9	4	44,4%	1,5%
	N° Capi	15	16	-1	-6,3%	0,4%
Suini	Aziende	45	63	-18	-28,6%	3,3%
	N° Capi	179	424	-245	-57,8%	0,8%
Allevamenti avicoli	Aziende	133	139	-6	-4,3%	2,3%
	N° Capi	2.413	3.124	-711	-22,8%	0,2%
<b>Produzione di latte bovino</b>						
Latte munto	Kg	832.530	N.d.	-	-	1,3%
Consegna a caseifici	Kg	832.348	N.d.	-	-	1,4%
Vendita diretta	Kg	0	N.d.	-	-	0,0%
Alimentazione del bestiame in azienda	Kg	0	N.d.	-	-	0,0%
Trasformazione in azienda	Kg	0	N.d.	-	-	0,0%
Prodotti ottenuti	Kg	0	N.d.	-	-	0,0%
<i>Formaggio</i>	Kg	0	N.d.	-	-	0,0%
<i>Altri prodotti</i>	Kg	0	N.d.	-	-	0,0%
<b>Produzione di latte ovino</b>						
Latte munto	Kg	435.040	N.d.	-	-	1,2%
Consegna a caseifici	Kg	435.040	N.d.	-	-	1,3%
Vendita diretta	Kg	0	N.d.	-	-	0,0%
Alimentazione del bestiame in azienda	Kg	0	N.d.	-	-	0,0%
Trasformazione in azienda	Kg	0	N.d.	-	-	0,0%
Prodotti ottenuti	Kg	0	N.d.	-	-	0,0%
<i>Formaggio</i>	Kg	0	N.d.	-	-	0,0%
<i>Altri prodotti</i>	Kg	0	N.d.	-	-	0,0%
<b>MEZZI MECCANICI UTILIZZATI</b>						
Trattrici	n.°	215	159	56	35,2%	0,9%
Motocoltivatori, motozappe, motofresatrici, motofalciatrici e mietitrebbiatrici	n.°	234	239	-5	-2,1%	1,3%

		Anno 2000	Anno 1990	Variazione Assoluta	Variazione %	% su Tot. Prov.
Macchine per la raccolta completamente automatizzata di prodotti	n.°	10	N.d.	-	-	0,6%
Apparecchi per la distribuzione dei prodotti fitoiatrici <sup>2</sup>	n.°	32	35	36	102,9%	0,5%
Macchine per la fertilizzazione <sup>2</sup>	n.°	39				1,0%
<b>Lavoro</b>						
Conduttore	Giornate lav.	15.111	18.131	-3.020	-16,7%	0,9%
	N° di persone	269	N.d.	-	-	0,7%
Coniuge che lavora in azienda	Giornate lav.	4.291	6.005	-1.714	-28,5%	0,9%
	N° di persone	196	N.d.	-	-	0,8%
Altri familiari che lavorano in azienda	Giornate lav.	1.655	5.908	-4.253	-72,0%	0,5%
	N° di persone	183	N.d.	-	-	2,9%
Parenti del conduttore che lavorano in azienda	Giornate lav.	1.332	1.673	-341	-20,4%	0,8%
	N° di persone	49	N.d.	-	-	1,0%
A tempo indeterminato	Giornate lav.	1.079	465	614	132,0%	1,1%
	N° di persone	9	N.d.	-	-	1,2%
<i>dirigenti ed impiegati</i>	Giornate lav.	2	N.d.	-	-	0,0%
	N° di persone	1	N.d.	-	-	0,4%
<i>operai ed assimilati</i>	Giornate lav.	1.077	465	-	-	1,4%
	N° di persone	8	N.d.	-	-	1,5%
A tempo determinato	Giornate lav.	324	1.060	-736	-69,4%	0,1%
	N° di persone	25	N.d.	-	-	0,5%
<i>dirigenti, impiegati</i>	Giornate lav.	20	N.d.	-	-	0,0%
	N° di persone	3	N.d.	-	-	0,3%
<i>operai ed assimilati</i>	Giornate lav.	304	1.060	-756	-71,3%	0,1%
	N° di persone	22	N.d.	-	-	0,5%

## **PRODUZIONE DI QUALITA'**

Produzione vegetale di qualità	Superficie		
	Integrata	Biologica	Sottoposta a disciplinare
Cereali	0,00	1,00	0,00
Ortive	0,00	0,00	0,00
Altri seminativi	0,00	24,50	0,00
Fruttiferi	0,00	3,30	0,00
Olivo	2,00	2,00	0,00
Vite	0,00	0,00	0,00
Piante industriali	0,00	2,50	0,00
Altre coltivazioni	0,00	0,29	0,00

Fonte: ISTAT - V Censimento generale dell'agricoltura 22-10-2000

Produzione zootecnica di qualità	Capi	
	Biologici	Sottoposta a disciplinare
Avicoli	0	0
Bovini	0	0
Caprini	0	0
Ovini	0	0
Suini	0	0
Altri	0	0

Fonte: ISTAT - V Censimento generale dell'agricoltura 22-10-2000

<sup>2</sup>Per il dato del Censimento del 1990 non è disponibile la distinzione tra Apparecchi per la distribuzione dei prodotti fitoiatrici e Macchine per la fertilizzazione.

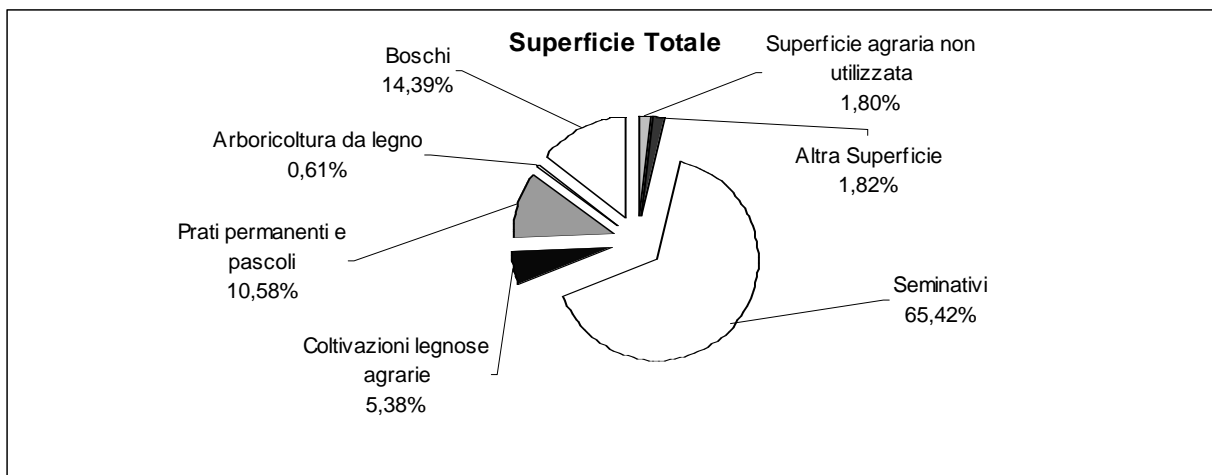

Fonte: ISTAT - V Censimento generale dell'agricoltura 22-10-2000

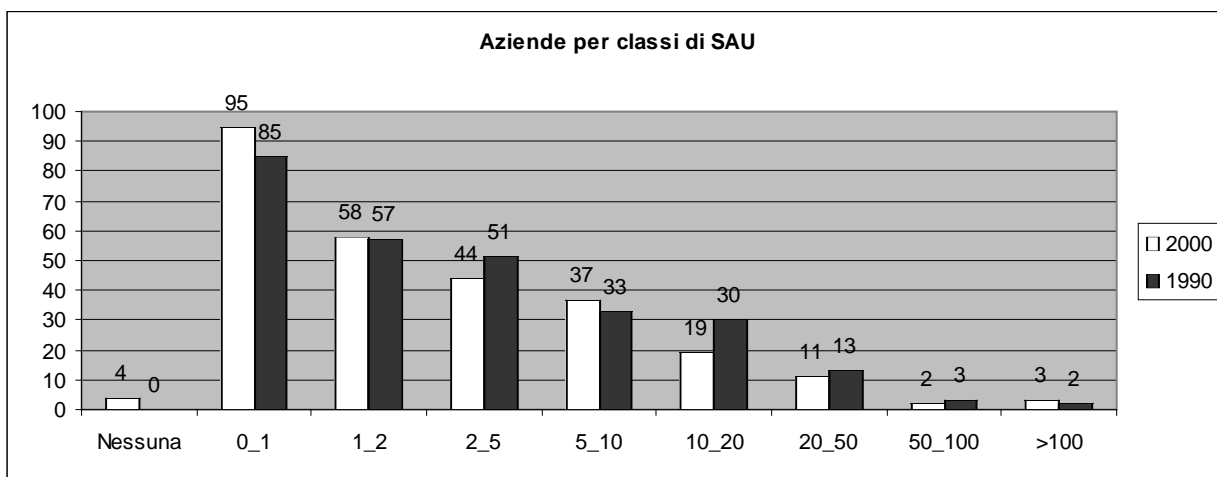

Fonte: ISTAT - V Censimento generale dell'agricoltura 22-10-2000

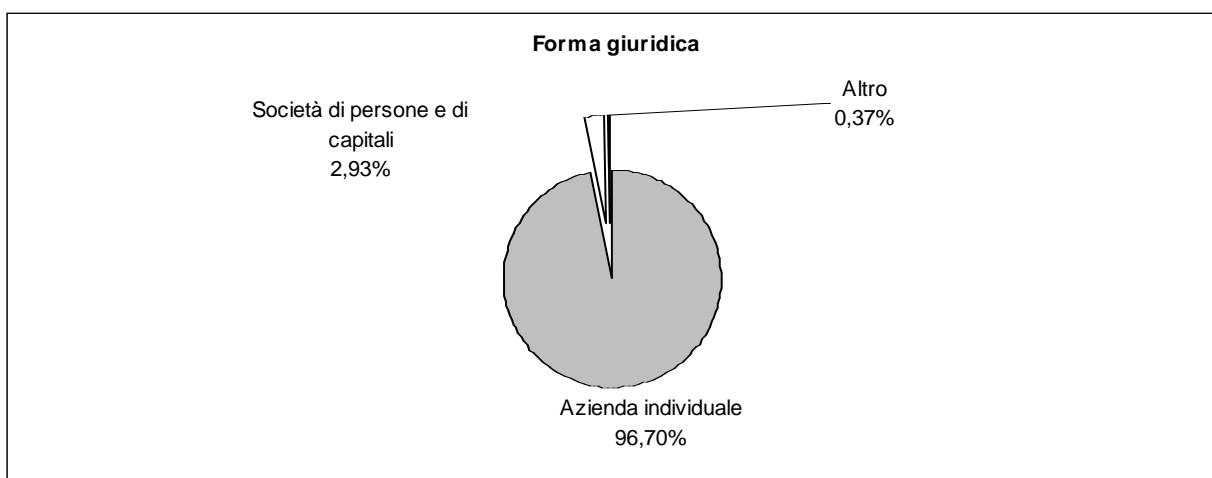

Fonte: ISTAT - V Censimento generale dell'agricoltura 22-10-2000

## CELLERE

Superficie Comunale Km<sup>q</sup> 37,16  
Aziende N° 255

Forma di Conduzione:		Anno 2000	Anno 1990	Variazione Assoluta	Variazione %	% su Tot. Prov.
Conduzione diretta del coltivatore	N° Aziende	252	230	22	9,6%	0,7%
<i>con solo manodopera familiare</i>	N° Aziende	247	183	64	35,0%	0,7%
<i>con manodopera familiare prevalente</i>	N° Aziende	4	35	-31	-88,6%	0,3%
<i>con manodopera extrafamiliare prevalente</i>	N° Aziende	1	12	-11	-91,7%	0,1%
Conduzione con salariati	N° Aziende	3	7	-4	-57,1%	0,1%
Conduzione a colonia parziale appoderata	N° Aziende	0	0	-	-	0,0%
Altra forma di conduzione	N° Aziende	0	0	-	-	0,0%
<b>Superficie Totale dell'Azienda</b>	<b>Sup. in Ha</b>	<b>3.493,92</b>	<b>2.938,98</b>	<b>554,94</b>	<b>18,9%</b>	<b>1,2%</b>
di proprietà	Sup. in Ha	3.125,78	N.d.	-	-	1,3%
in affitto	Sup. in Ha	285,70	N.d.	-	-	0,9%
uso gratuito	Sup. in Ha	82,44	N.d.	-	-	0,9%
<b>SAU</b>	<b>Sup. in Ha</b>	<b>2.841,34</b>	<b>2.320,68</b>	<b>520,66</b>	<b>22,4%</b>	<b>1,4%</b>
<b>Aziende per classi di SAU:</b>						
Nessuna	N° Aziende	2	2	0	0,0%	0,6%
0_1	N° Aziende	46	42	4	9,5%	0,3%
1_2	N° Aziende	41	37	4	10,8%	0,6%
2_5	N° Aziende	57	47	10	21,3%	0,7%
5_10	N° Aziende	35	46	-11	-23,9%	1,1%
10_20	N° Aziende	37	30	7	23,3%	1,8%
20_50	N° Aziende	27	27	0	0,0%	2,0%
50_100	N° Aziende	7	4	3	75,0%	1,7%
>100	N° Aziende	3	2	1	50,0%	1,2%
<b>Superficie non Utilizzata<sup>1</sup></b>	<b>Sup. in Ha</b>	<b>50,98</b>	<b>168,00</b>	<b>-84,3</b>	<b>-50,2%</b>	<b>0,7%</b>
<b>Altra superficie<sup>1</sup></b>	<b>Sup. in Ha</b>	<b>32,72</b>				<b>0,5%</b>
<b>Forma giuridica:</b>						
Azienda individuale	N° Aziende	250	N.d.	-	-	0,7%
Società di persone e di capitali	N° Aziende	4	N.d.	-	-	0,8%
Società cooperativa	N° Aziende	0	N.d.	-	-	0,0%
Associazione di produttori	N° Aziende	0	N.d.	-	-	0,0%
Altro	N° Aziende	1	N.d.	-	-	0,7%
<b>Aziende che vendono i propri prodotti</b>						
In parte	N° Aziende	218	N.d.	-	-	1,0%
Tutti	N° Aziende	27	N.d.	-	-	0,3%
Nessuno	N° Aziende	10	N.d.	-	-	0,1%
<b>UTILIZZAZIONE TERRENI COLTIVATI</b>						
<b>Totale Seminativi</b>	<b>Sup. in Ha</b>	<b>2.402,15</b>	<b>2016,63</b>	<b>385,52</b>	<b>19,1%</b>	<b>1,6%</b>
	<b>N° Aziende</b>	<b>202</b>	<b>N.d.</b>	<b>-</b>	<b>-</b>	<b>1,0%</b>
Cereali	Sup. in Ha	979,88	909,88	70,00	7,7%	1,4%
	N° Aziende	109	98	11	11,2%	1,3%
<i>Fumento</i>	Sup. in Ha	916,42	786,88	129,54	16,5%	1,5%
<i>Orzo</i>	Sup. in Ha	45,89	N.d.	-	-	1,3%
<i>Avena</i>	Sup. in Ha	12,74	N.d.	-	-	1,5%
<i>Granoturco</i>	Sup. in Ha	4,83	N.d.	-	-	0,1%
<i>Altri cereali</i>	Sup. in Ha	0,00	N.d.	-	-	0,0%
Legumi Secchi	Sup. in Ha	1,42	N.d.	-	-	0,1%
Patata	Sup. in Ha	10,00	N.d.	-	-	0,7%
Barbabietola da zucchero	Sup. in Ha	0,00	N.d.	-	-	0,0%
Piante industriali	Sup. in Ha	368,44	N.d.	-	-	3,6%
Ortive	Sup. in Ha	13,01	19,48	-6,47	-33,2%	0,3%
	N° Aziende	14	11	3	27,3%	0,6%
<i>In piena aria</i>	Sup. in Ha	13,01	N.d.	-	-	0,4%
<i>Protette (serra, tunnel, ecc..)</i>	Sup. in Ha	0,00	N.d.	-	-	0,0%
Foraggiere avvicendate	Sup. in Ha	1.142,21	1.005,58	136,63	13,6%	2,3%
	N° Aziende	112	151	-39	-25,8%	1,7%
<b>Coltivazioni Legnose Agrarie</b>	<b>Sup. in Ha</b>	<b>332,15</b>	<b>N.d.</b>	<b>-</b>	<b>-</b>	<b>0,8%</b>
	<b>N° aziende</b>	<b>208</b>	<b>N.d.</b>	<b>-</b>	<b>-</b>	<b>0,7%</b>
Vite	Sup. in Ha	44,27	38,25	6,02	15,7%	0,9%
	N° Aziende	92	117	-25	-21,4%	0,8%
<i>Vitigni (DOC e DOCG)</i>	Sup. in Ha	1,49	0,00	1,49	-	0,2%
	N° Aziende	3	0	3	-	0,4%
<i>Vitigni per la produzione di altri vini</i>	Sup. in Ha	42,78	38,25	4,53	11,8%	1,1%
<i>Viti non innestate</i>	Sup. in Ha	0,00	0,00	0	-	0,0%

<sup>1</sup> Per il dato del Censimento del 1990 non è disponibile la distinzione tra superficie non utilizzata e altra superficie.

		Anno 2000	Anno 1990	Variazione Assoluta	Variazione %	% su Tot. Prov.
Olivo	Sup. in Ha	281,03	212,80	68,23	32,1%	1,9%
	N° Aziende	204	185	19	10,3%	0,9%
Fruttiferi	Sup. in Ha	6,85	2,50	4,35	174,0%	0,0%
	N° Aziende	21	3	18	600,0%	0,2%
	Sup. in Ha	0,34	N.d.	-	-	0,2%
<i>melo</i>	Sup. in Ha	0,21	N.d.	-	-	0,4%
<i>pero</i>	Sup. in Ha	0,5	N.d.	-	-	0,2%
<i>pesco</i>	Sup. in Ha	0,11	N.d.	-	-	0,5%
<i>nettarina (pesca noce)</i>	Sup. in Ha	0	N.d.	-	-	0,0%
<i>actinidia-kiwi</i>	Sup. in Ha	2,99	N.d.	-	-	0,0%
<i>nocciolo</i>	Sup. in Ha	0,22	N.d.	-	-	0,0%
<i>castagno</i>	Sup. in Ha	2,48	N.d.	-	-	0,4%
<i>altra frutta</i>	Sup. in Ha	0,00	N.d.	-	-	0,0%
Vivai	Sup. in Ha	0,00	N.d.	-	-	0,0%
<b>PRATI PERMANENTI E PASCOLI</b>	<b>Sup. in Ha</b>	<b>107,04</b>	<b>49,25</b>	<b>57,79</b>	<b>117,3%</b>	<b>0,5%</b>
	<b>N° Aziende</b>	<b>55</b>	<b>N.d.</b>	<b>-</b>	<b>-</b>	<b>0,7%</b>
<b>Arboricoltura da legno</b>	<b>Sup. in Ha</b>	<b>3,41</b>	<b>N.d.</b>	<b>-</b>	<b>-</b>	<b>0,5%</b>
	<b>N° Aziende</b>	<b>4</b>	<b>N.d.</b>	<b>-</b>	<b>-</b>	<b>2,2%</b>
Pioppeti	Sup. in Ha	0,00	0,00	0	0,0%	0,0%
<b>Boschi</b>	<b>Sup. in Ha</b>	<b>565,47</b>	<b>450,51</b>	<b>114,96</b>	<b>25,5%</b>	<b>1,0%</b>
	<b>N° Az.</b>	<b>135</b>	<b>N.d.</b>	<b>-</b>	<b>-</b>	<b>1,6%</b>
Fustaie	Sup. in Ha	0,00	N.d.	-	-	0,0%
Cedui	Sup. in Ha	565,47	N.d.	-	-	1,2%
Macchia mediterranea	Sup. in Ha	0,00	N.d.	-	-	0,0%
<b>Irrigazione</b>						
Superficie irrigabile	Sup. in Ha	253,64	206,98	46,66	22,5%	0,6%
<b>Allevamenti: consistenza al 22-10-2000</b>						
Bovini	Aziende	5	9	-4	-44,4%	0,5%
	N° Capi	49	56	-7	-12,5%	0,1%
Bufalini	Aziende	0	0	-	-	0,0%
	N° Capi	0	0	-	-	0,0%
Ovini	Aziende	42	45	-3	-6,7%	2,7%
	N° Capi	6.244	5.738	506	8,8%	2,2%
Caprini	Aziende	0	4	-4	-100,0%	0,0%
	N° Capi	0	185	-185	-100,0%	0,0%
Conigli	Aziende	17	N.d.	-	-	0,7%
	N° Capi	234	N.d.	-	-	0,5%
Equini	Aziende	7	3	4	133,3%	0,8%
	N° Capi	18	12	6	50,0%	0,5%
Suini	Aziende	11	13	-2	-15,4%	0,8%
	N° Capi	248	426	-178	-41,8%	1,1%
Allevamenti avicoli	Aziende	68	69	-1	-1,4%	1,2%
	N° Capi	40.945	10.760	30.185	280,5%	3,0%
<b>Produzione di latte bovino</b>						
Latte munto	Kg	63.520	N.d.	-	-	0,1%
Consegna a caseifici	Kg	63.520	N.d.	-	-	0,1%
Vendita diretta	Kg	0	N.d.	-	-	0,0%
Alimentazione del bestiame in azienda	Kg	0	N.d.	-	-	0,0%
Trasformazione in azienda	Kg	0	N.d.	-	-	0,0%
Prodotti ottenuti	Kg	0	N.d.	-	-	0,0%
<i>Formaggio</i>	<i>Kg</i>	<i>0</i>	<i>N.d.</i>	<i>-</i>	<i>-</i>	<i>0,0%</i>
<i>Altri prodotti</i>	<i>Kg</i>	<i>0</i>	<i>N.d.</i>	<i>-</i>	<i>-</i>	<i>0,0%</i>
<b>Produzione di latte ovino</b>						
Latte munto	Kg	767.350	N.d.	-	-	2,2%
Consegna a caseifici	Kg	767.350	N.d.	-	-	2,2%
Vendita diretta	Kg	0	N.d.	-	-	0,0%
Alimentazione del bestiame in azienda	Kg	0	N.d.	-	-	0,0%
Trasformazione in azienda	Kg	0	N.d.	-	-	0,0%
Prodotti ottenuti	Kg	0	N.d.	-	-	0,0%
<i>Formaggio</i>	<i>Kg</i>	<i>0</i>	<i>N.d.</i>	<i>-</i>	<i>-</i>	<i>0,0%</i>
<i>Altri prodotti</i>	<i>Kg</i>	<i>0</i>	<i>N.d.</i>	<i>-</i>	<i>-</i>	<i>0,0%</i>
<b>MEZZI MECCANICI UTILIZZATI</b>						
Trattrici	n.°	227	158	69	43,7%	1,0%
Motocoltivatori, motozappe, motofresatrici, motofalciatrici e mietitrebbiatrici	n.°	85	108	-23	-21,3%	0,5%



		Anno 2000	Anno 1990	Variazione Assoluta	Variazione %	% su Tot. Prov.
Macchine per la raccolta completamente automatizzata di prodotti	n.°	17	N.d.	-	-	1,0%
Apparecchi per la distribuzione dei prodotti fitoiatrici <sup>2</sup>	n.°	128	129	106	82,2%	2,0%
Macchine per la fertilizzazione <sup>2</sup>	n.°	107				2,7%
<b>Lavoro</b>						
Conduttore	Giornate lav.	22.822	18.906	3.916	20,7%	1,3%
	N° di persone	254	N.d.	-	-	0,7%
Coniuge che lavora in azienda	Giornate lav.	4.558	3.002	1.556	51,8%	1,0%
	N° di persone	176	N.d.	-	-	0,7%
Altri familiari che lavorano in azienda	Giornate lav.	6.028	2.362	3.666	155,2%	1,9%
	N° di persone	220	N.d.	-	-	3,5%
Parenti del conduttore che lavorano in azienda	Giornate lav.	3.350	4.191	-841	-20,1%	1,9%
	N° di persone	54	N.d.	-	-	1,0%
A tempo indeterminato	Giornate lav.	0	N.d.	-	-	0,0%
	N° di persone	0	N.d.	-	-	0,0%
<i>dirigenti ed impiegati</i>	Giornate lav.	0	N.d.	-	-	0,0%
	N° di persone	0	N.d.	-	-	0,0%
<i>operai ed assimilati</i>	Giornate lav.	0	10	-	-	0,0%
	N° di persone	0	N.d.	-	-	0,0%
A tempo determinato	Giornate lav.	1.264	N.d.	-	-	0,5%
	N° di persone	21	N.d.	-	-	0,4%
<i>dirigenti, impiegati</i>	Giornate lav.	532	N.d.	-	-	1,2%
	N° di persone	6	N.d.	-	-	0,7%
<i>operai ed assimilati</i>	Giornate lav.	732	1.950	-1.218	-62,5%	0,3%
	N° di persone	15	N.d.	-	-	0,4%

## PRODUZIONE DI QUALITA'

Produzione vegetale di qualità	Superficie		
	Integrata	Biologica	Sottoposta a disciplinare
Cereali	99,12	7,80	0,00
Ortive	0,00	0,00	0,00
Altri seminativi	244,45	31,72	0,00
Fruttiferi	0,37	0,00	0,00
Olivo	23,02	2,06	11,52
Vite	1,66	0,00	1,15
Piante industriali	129,80	0,00	0,00
Altre coltivazioni	0,00	0,00	0,00

Fonte: ISTAT - V Censimento generale dell'agricoltura 22-10-2000

Produzione zootecnica di qualità	Capi	
	Biologici	Sottoposta a disciplinare
Avicoli	5	0
Bovini	2	0
Caprini	0	400
Ovini	788	0
Suini	2	0
Altri	0	0

Fonte: ISTAT - V Censimento generale dell'agricoltura 22-10-2000

<sup>2</sup>Per il dato del Censimento del 1990 non è disponibile la distinzione tra Apparecchi per la distribuzione dei prodotti fitoiatrici e Macchine per la fertilizzazione.

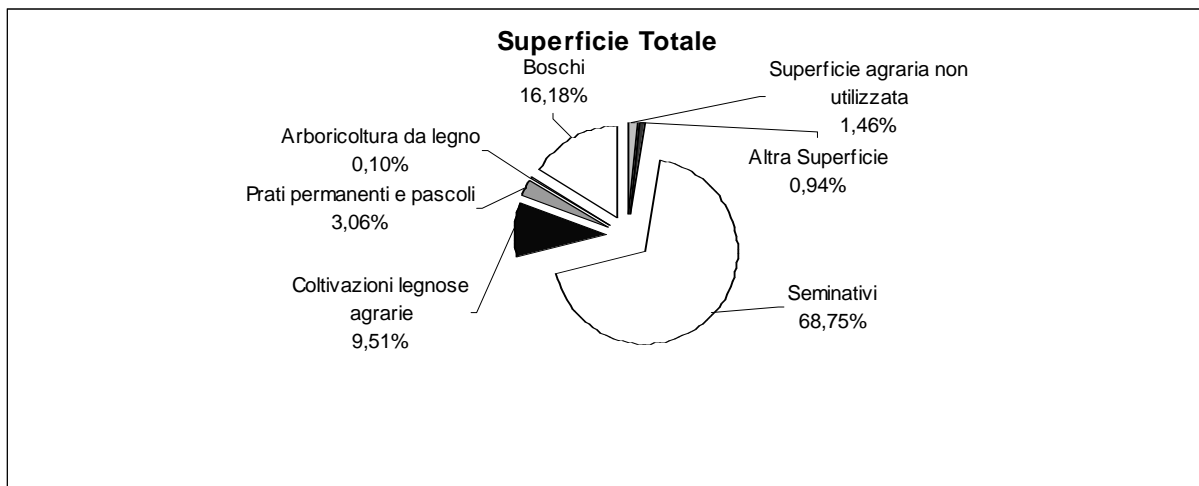

Fonte: ISTAT - V Censimento generale dell'agricoltura 22-10-2000

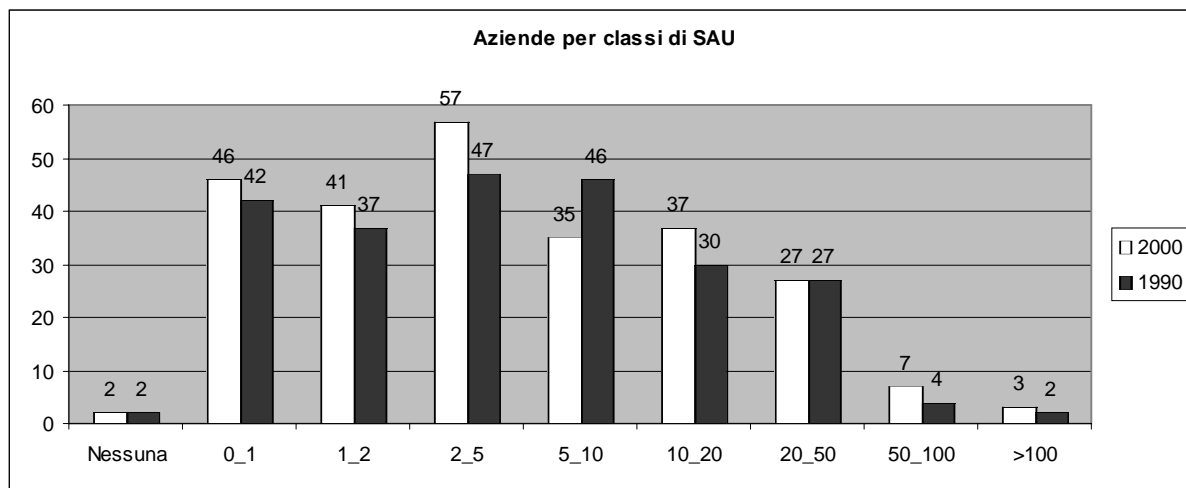

Fonte: ISTAT - V Censimento generale dell'agricoltura 22-10-2000

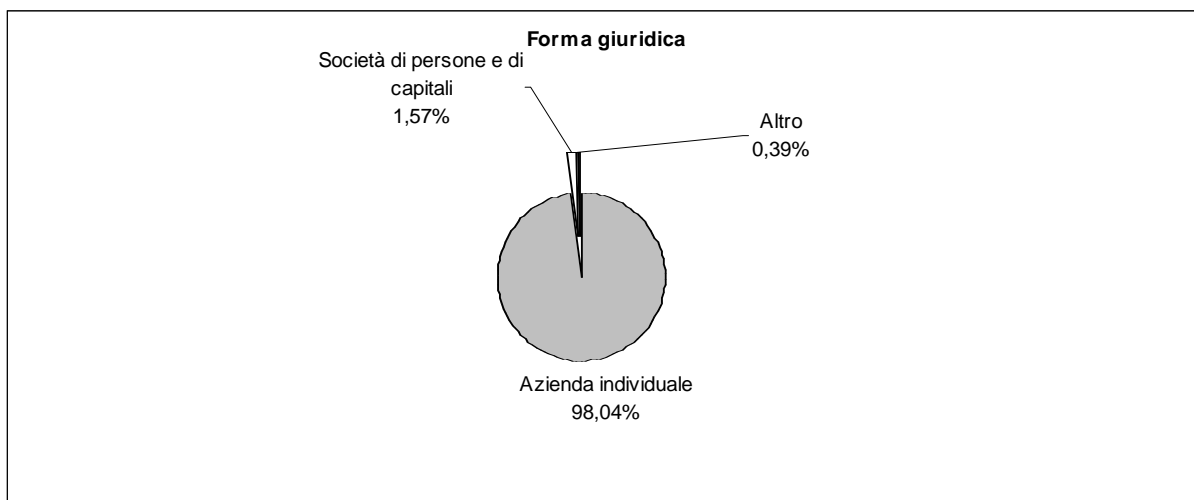

Fonte: ISTAT - V Censimento generale dell'agricoltura 22-10-2000

**Caratteristiche strutturali delle aziende agricole**

**CIVITA CASTELLANA**

**Superficie Comunale** Km<sup>q</sup> 83,28  
**Aziende** N° 583

Forma di Conduzione:		Anno 2000	Anno 1990	Variazione Assoluta	Variazione %	% su Tot. Prov.
Conduzione diretta del coltivatore	N° Aziende	571	674	-103	-15,3%	1,6%
<i>con solo manodopera familiare</i>	N° Aziende	552	637	-85	-13,3%	1,6%
<i>con manodopera familiare prevalente</i>	N° Aziende	15	25	-10	-40,0%	1,1%
<i>con manodopera extrafamiliare prevalente</i>	N° Aziende	4	12	-8	-66,7%	0,5%
Conduzione con salariati	N° Aziende	12	17	-5	-29,4%	0,6%
Conduzione a colonia parziale appoderata	N° Aziende	0	0	-	-	0,0%
Altra forma di conduzione	N° Aziende	0	0	-	-	0,0%
<b>Superficie Totale dell'Azienda</b>	<b>Sup. in Ha</b>	<b>5.353,61</b>	<b>7.662,77</b>	<b>-2.309,16</b>	<b>-30,1%</b>	<b>1,9%</b>
di proprietà	Sup. in Ha	3.706,22	N.d.	-	-	1,5%
in affitto	Sup. in Ha	1.554,17	N.d.	-	-	5,0%
uso gratuito	Sup. in Ha	93,22	N.d.	-	-	1,0%
<b>SAU</b>	<b>Sup. in Ha</b>	<b>4.310,12</b>	<b>6.288,36</b>	<b>-1.978,24</b>	<b>-31,5%</b>	<b>2,1%</b>
<b>Aziende per classi di SAU:</b>						
Nessuna	N° Aziende	2	2	0	0,0%	0,6%
0_1	N° Aziende	391	414	-23	-5,6%	2,5%
1_2	N° Aziende	48	91	-43	-47,3%	0,7%
2_5	N° Aziende	47	68	-21	-30,9%	0,6%
5_10	N° Aziende	31	35	-4	-11,4%	0,9%
10_20	N° Aziende	25	27	-2	-7,4%	1,2%
20_50	N° Aziende	13	18	-5	-27,8%	1,0%
50_100	N° Aziende	15	17	-2	-11,8%	3,6%
>100	N° Aziende	11	19	-8	-42,1%	4,5%
<b>Superficie non Utilizzata<sup>1</sup></b>	<b>Sup. in Ha</b>	<b>115,56</b>	<b>403,00</b>	<b>-64,46</b>	<b>-16,0%</b>	<b>1,5%</b>
<b>Altra superficie<sup>1</sup></b>	<b>Sup. in Ha</b>	<b>222,98</b>				<b>3,2%</b>
<b>Forma giuridica:</b>						
Azienda individuale	N° Aziende	575	N.d.	-	-	1,5%
Società di persone e di capitali	N° Aziende	7	N.d.	-	-	1,4%
Società cooperativa	N° Aziende	0	N.d.	-	-	0,0%
Associazione di produttori	N° Aziende	0	N.d.	-	-	0,0%
Altro	N° Aziende	1	N.d.	-	-	0,7%
<b>Aziende che vendono i propri prodotti</b>						
In parte	N° Aziende	322	N.d.	-	-	1,5%
Tutti	N° Aziende	38	N.d.	-	-	0,4%
Nessuno	N° Aziende	223	N.d.	-	-	3,2%
<b>UTILIZZAZIONE TERRENI COLTIVATI</b>						
<b>Totale Seminativi</b>	<b>Sup. in Ha</b>	<b>3.791,04</b>	<b>5366,54</b>	<b>-1.575,50</b>	<b>-29,4%</b>	<b>2,6%</b>
	<b>N° Aziende</b>	<b>479</b>	<b>N.d.</b>	<b>-</b>	<b>-</b>	<b>2,4%</b>
Cereali	Sup. in Ha	1.295,77	2.344,30	-1.048,53	-44,7%	1,9%
	N° Aziende	64	142	-78	-54,9%	0,8%
<i>Frumento</i>	Sup. in Ha	1.230,37	1.977,15	-746,78	-37,8%	2,1%
<i>Orzo</i>	Sup. in Ha	19,29	N.d.	-	-	0,6%
<i>Avena</i>	Sup. in Ha	4,00	N.d.	-	-	0,5%
<i>Granoturco</i>	Sup. in Ha	31,18	N.d.	-	-	0,8%
<i>Altri cereali</i>	Sup. in Ha	10,93	N.d.	-	-	1,7%
Legumi Secchi	Sup. in Ha	38,63	N.d.	-	-	2,8%
Patata	Sup. in Ha	2,60	N.d.	-	-	0,2%
Barbabietola da zucchero	Sup. in Ha	0,00	N.d.	-	-	0,0%
Piante industriali	Sup. in Ha	368,44	N.d.	-	-	3,6%
Ortive	Sup. in Ha	8,37	20,39	-12,02	-59,0%	0,2%
	N° Aziende	30	58	-28	-48,3%	1,4%
<i>In piena aria</i>	Sup. in Ha	8,37	N.d.	-	-	0,2%
<i>Protette (serra, tunnel, ecc..)</i>	Sup. in Ha	0,00	N.d.	-	-	0,0%
Foraggere avvicendate	Sup. in Ha	1.848,93	2.332,36	-483,43	-20,7%	3,7%
	N° Aziende	138	280	-142	-50,7%	2,1%
<b>Coltivazioni Legnose Agrarie</b>	<b>Sup. in Ha</b>	<b>294,02</b>	<b>N.d.</b>	<b>-</b>	<b>-</b>	<b>0,7%</b>
	<b>N° aziende</b>	<b>434</b>	<b>N.d.</b>	<b>-</b>	<b>-</b>	<b>1,4%</b>
Vite	Sup. in Ha	39,73	125,42	-85,69	-68,3%	0,8%
	N° Aziende	247	371	-124	-33,4%	2,0%
<i>Vitigni (DOC e DOCG)</i>	Sup. in Ha	0,67	0,00	0,67	-	0,1%
	N° Aziende	5	0	5	-	0,7%
<i>Vitigni per la produzione di altri vini</i>	Sup. in Ha	39,04	124,87	-85,83	-68,7%	1,0%
<i>Viti non innestate</i>	Sup. in Ha	0,00	0,55	-0,55	-	0,0%

<sup>1</sup> Per il dato del Censimento del 1990 non è disponibile la distinzione tra superficie non utilizzata e altra superficie.

		Anno 2000	Anno 1990	Variazione Assoluta	Variazione %	% su Tot. Prov.
Olivo	Sup. in Ha	117,37	123,00	-5,63	-4,6%	0,8%
	N° Aziende	330	322	8	2,5%	1,5%
Fruttiferi	Sup. in Ha	131	178,17	-47,17	-26,5%	0,6%
	N° Aziende	228	266	-38	-14,3%	1,7%
<i>melo</i>	Sup. in Ha	1,27	N.d.	-	-	0,6%
<i>pero</i>	Sup. in Ha	0,67	N.d.	-	-	1,1%
<i>pesco</i>	Sup. in Ha	14,08	N.d.	-	-	4,8%
<i>nettarina (pesca noce)</i>	Sup. in Ha	0,09	N.d.	-	-	0,4%
<i>actinidia-kiwi</i>	Sup. in Ha	0,42	N.d.	-	-	0,1%
<i>nocciolo</i>	Sup. in Ha	97,96	N.d.	-	-	0,5%
<i>castagno</i>	Sup. in Ha	0	N.d.	-	-	0,0%
<i>altra frutta</i>	Sup. in Ha	16,51	N.d.	-	-	2,4%
Vivai	Sup. in Ha	5,83	N.d.	-	-	10,2%
<b>PRATI PERMANENTI E PASCOLI</b>	<b>Sup. in Ha</b>	<b>225,06</b>	<b>489,72</b>	<b>-264,66</b>	<b>-54,0%</b>	<b>1,1%</b>
	<b>N° Aziende</b>	<b>115</b>	<b>N.d.</b>	<b>-</b>	<b>-</b>	<b>1,6%</b>
<b>Arboricoltura da legno</b>	<b>Sup. in Ha</b>	<b>5,11</b>	<b>N.d.</b>	<b>-</b>	<b>-</b>	<b>0,7%</b>
	<b>N° Aziende</b>	<b>4</b>	<b>N.d.</b>	<b>-</b>	<b>-</b>	<b>2,2%</b>
Pioppeti	Sup. in Ha	0,00	1,00	-1	-100,0%	0,0%
<b>Boschi</b>	<b>Sup. in Ha</b>	<b>699,84</b>	<b>969,90</b>	<b>-270,06</b>	<b>-27,8%</b>	<b>1,3%</b>
	<b>N° Az.</b>	<b>89</b>	<b>N.d.</b>	<b>-</b>	<b>-</b>	<b>1,0%</b>
Fustaie	Sup. in Ha	0,58	N.d.	-	-	0,0%
Cedui	Sup. in Ha	686,57	N.d.	-	-	1,5%
Macchia mediterranea	Sup. in Ha	12,69	N.d.	-	-	0,6%
<b>Irrigazione</b>						
Superficie irrigabile	Sup. in Ha	824,02	1.313,75	-489,73	-37,3%	1,8%
<b>Allevamenti: consistenza al 22-10-2000</b>						
Bovini	Aziende	34	71	-37	-52,1%	3,6%
	N° Capi	1.337	1.797	-460	-25,6%	3,6%
Bufalini	Aziende	0	0	0	0,0%	0,0%
	N° Capi	0	0	0	0,0%	0,0%
Ovini	Aziende	37	63	-26	-41,3%	2,4%
	N° Capi	2.600	5.267	-2.667	-50,6%	0,9%
Caprini	Aziende	7	18	-11	-61,1%	3,3%
	N° Capi	28	110	-82	-74,5%	0,6%
Conigli	Aziende	104	N.d.	-	-	4,5%
	N° Capi	982	N.d.	-	-	2,2%
Equini	Aziende	32	38	-6	-15,8%	3,6%
	N° Capi	95	238	-143	-60,1%	2,6%
Suini	Aziende	86	152	-66	-43,4%	6,4%
	N° Capi	239	2.078	-1.839	-88,5%	1,1%
Allevamenti avicoli	Aziende	284	403	-119	-29,5%	4,9%
	N° Capi	5.566	11.042	-5.476	-49,6%	0,4%
<b>Produzione di latte bovino</b>						
Latte munto	Kg	3.436.813	N.d.	-	-	5,5%
Consegna a caseifici	Kg	2.685.768	N.d.	-	-	4,4%
Vendita diretta	Kg	189.000	N.d.	-	-	20,5%
Alimentazione del bestiame in azienda	Kg	209.250	N.d.	-	-	57,7%
Trasformazione in azienda	Kg	351.930	N.d.	-	-	89,8%
Prodotti ottenuti	Kg	43.440	N.d.	-	-	27,4%
<i>Formaggio</i>	Kg	35.390	N.d.	-	-	49,0%
<i>Altri prodotti</i>	Kg	8.050	N.d.	-	-	9,3%
<b>Produzione di latte ovino</b>						
Latte munto	Kg	149.068	N.d.	-	-	0,4%
Consegna a caseifici	Kg	129.868	N.d.	-	-	0,4%
Vendita diretta	Kg	0	N.d.	-	-	0,0%
Alimentazione del bestiame in azienda	Kg	0	N.d.	-	-	0,0%
Trasformazione in azienda	Kg	19.000	N.d.	-	-	7,3%
Prodotti ottenuti	Kg	3.640	N.d.	-	-	9,4%
<i>Formaggio</i>	Kg	2.100	N.d.	-	-	6,5%
<i>Altri prodotti</i>	Kg	1.540	N.d.	-	-	23,7%
<b>MEZZI MECCANICI UTILIZZATI</b>						
Trattrici	n.°	366	447	-81	-18,1%	1,6%
Motocoltivatori, motozappe, motofresatrici, motofalciatrici e mietitrebbiatrici	n.°	376	487	-111	-22,8%	2,1%

		Anno 2000	Anno 1990	Variazione Assoluta	Variazione %	% su Tot. Prov.
Macchine per la raccolta completamente automatizzata di prodotti	n.°	17	N.d.	-	-	1,0%
Apparecchi per la distribuzione dei prodotti fitoiatrici <sup>2</sup>	n.°	74	74	37	50,0%	1,1%
Macchine per la fertilizzazione <sup>2</sup>	n.°	37				0,9%
<b>Lavoro</b>						
Conduttore	Giornate lav.	18.971	31.860	-12.889	-40,5%	1,1%
	N° di persone	579	N.d.	-	-	1,5%
Coniuge che lavora in azienda	Giornate lav.	5.793	12.136	-6.343	-52,3%	1,2%
	N° di persone	451	N.d.	-	-	1,8%
Altri familiari che lavorano in azienda	Giornate lav.	6.024	13.621	-7.597	-55,8%	1,9%
	N° di persone	592	N.d.	-	-	9,4%
Parenti del conduttore che lavorano in azienda	Giornate lav.	3.545	7.340	-3.795	-51,7%	2,0%
	N° di persone	61	N.d.	-	-	1,2%
A tempo indeterminato	Giornate lav.	1.734	N.d.	-	-	1,7%
	N° di persone	16	N.d.	-	-	2,2%
<i>dirigenti ed impiegati</i>	Giornate lav.	192	N.d.	-	-	0,8%
	N° di persone	4	N.d.	-	-	1,8%
<i>operai ed assimilati</i>	Giornate lav.	1.542	6.781	-	-	2,0%
	N° di persone	12	N.d.	-	-	2,3%
A tempo determinato	Giornate lav.	2.826	N.d.	-	-	1,1%
	N° di persone	32	N.d.	-	-	0,6%
<i>dirigenti, impiegati</i>	Giornate lav.	75	N.d.	-	-	0,2%
	N° di persone	2	N.d.	-	-	0,2%
<i>operai ed assimilati</i>	Giornate lav.	2.751	7.805	-5.054	-64,8%	1,2%
	N° di persone	30	N.d.	-	-	0,7%

## **PRODUZIONE DI QUALITA'**

Produzione vegetale di qualità	Superficie		
	Integrata	Biologica	Sottoposta a disciplinare
Cereali	0,00	43,75	15,00
Ortive	0,00	0,60	0,00
Altri seminativi	88,86	139,27	57,98
Fruttiferi	1,50	30,65	3,00
Olivo	2,21	13,64	0,00
Vite	1,10	2,41	0,00
Piante industriali	0,00	22,33	0,00
Altre coltivazioni	0,00	0,03	0,00

Fonte: ISTAT - V Censimento generale dell'agricoltura 22-10-2000

Produzione zootecnica di qualità	Capi	
	Biologici	Sottoposta a disciplinare
Avicoli	82	0
Bovini	597	0
Caprini	0	0
Ovini	20	0
Suini	1	0
Altri	0	0

Fonte: ISTAT - V Censimento generale dell'agricoltura 22-10-2000

<sup>2</sup>Per il dato del Censimento del 1990 non è disponibile la distinzione tra Apparecchi per la distribuzione dei prodotti fitoiatrici e Macchine per la fertilizzazione.

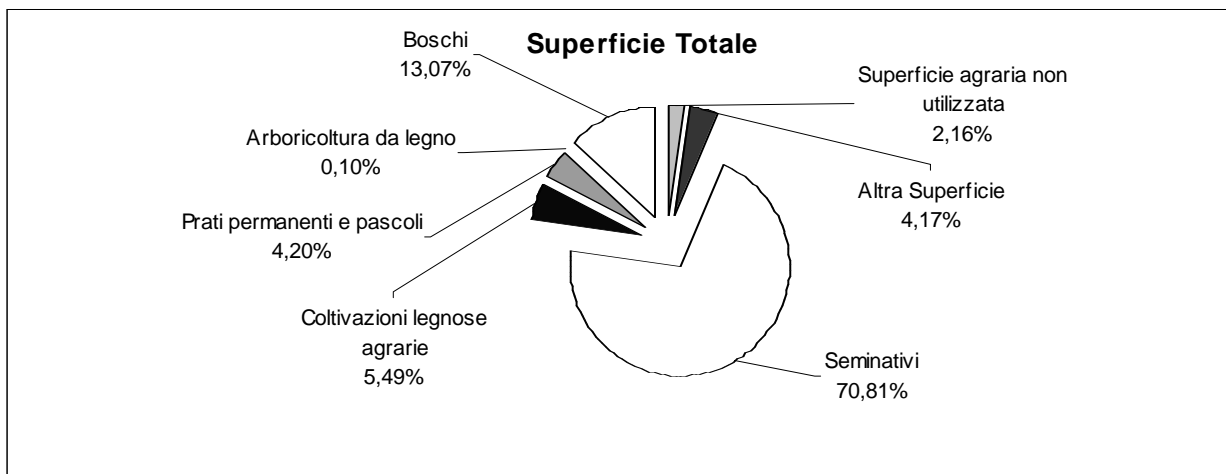

Fonte: ISTAT - V Censimento generale dell'agricoltura 22-10-2000

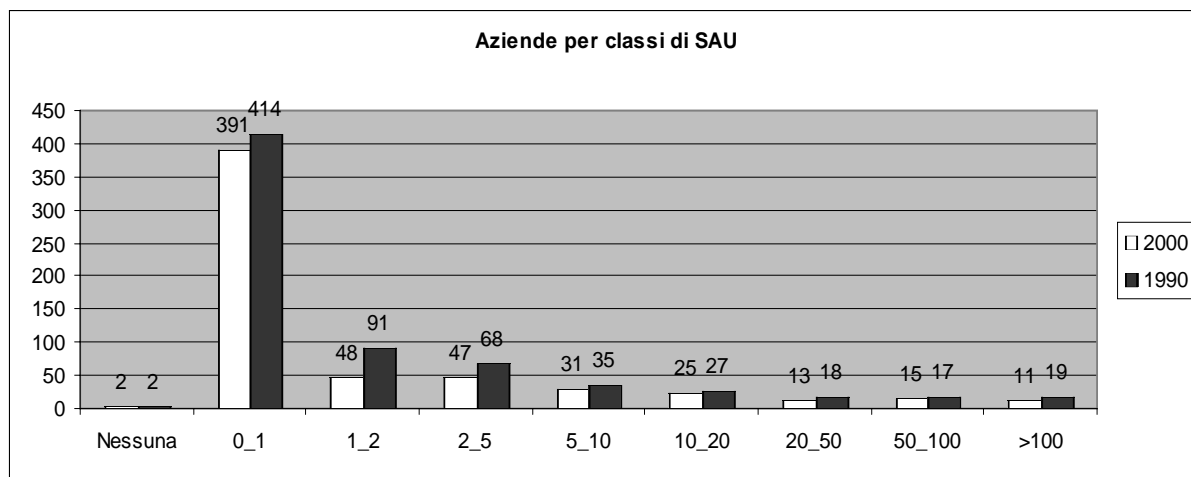

Fonte: ISTAT - V Censimento generale dell'agricoltura 22-10-2000

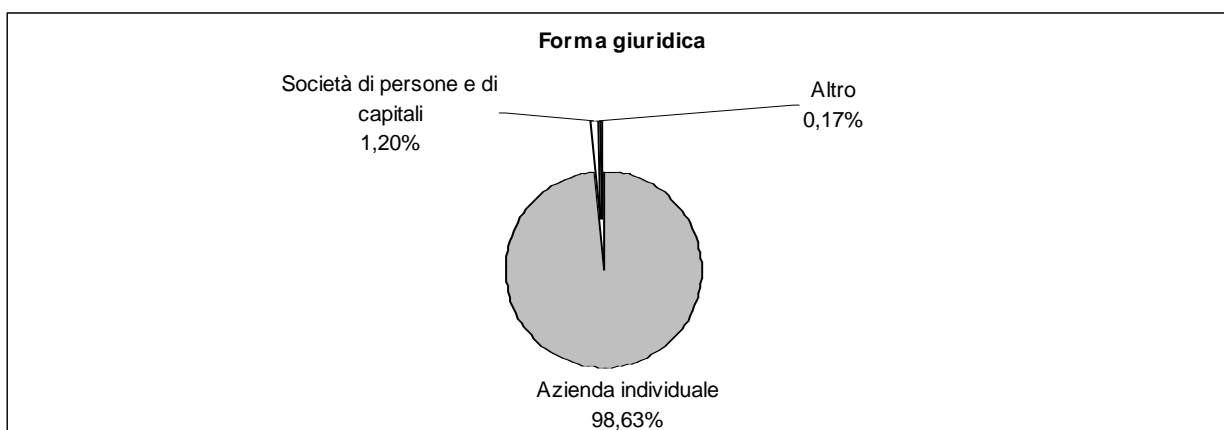

Fonte: ISTAT - V Censimento generale dell'agricoltura 22-10-2000

**Caratteristiche strutturali delle aziende agricole**

**CIVITELLA D'AGLIANO**

**Superficie Comunale** Km<sup>q</sup> 32,89  
**Aziende** N° 555

Forma di Conduzione:		Anno 2000	Anno 1990	Variazione Assoluta	Variazione %	% su Tot. Prov.
Conduzione diretta del coltivatore	N° Aziende	544	607	-63	-10,4%	1,5%
<i>con solo manodopera familiare</i>	N° Aziende	536	526	10	1,9%	1,6%
<i>con manodopera familiare prevalente</i>	N° Aziende	3	35	-32	-91,4%	0,2%
<i>con manodopera extrafamiliare prevalente</i>	N° Aziende	5	46	-41	-89,1%	0,7%
Conduzione con salariati	N° Aziende	11	12	-1	-8,3%	0,5%
Conduzione a colonia parziale appoderata	N° Aziende	0	0	-	-	0,0%
Altra forma di conduzione	N° Aziende	0	0	-	-	0,0%
<b>Superficie Totale dell'Azienda</b>	<b>Sup. in Ha</b>	<b>2.752,99</b>	<b>2.994,28</b>	<b>-241,29</b>	<b>-8,1%</b>	<b>1,0%</b>
di proprietà	Sup. in Ha	2.496,94	N.d.	-	-	1,0%
in affitto	Sup. in Ha	221,92	N.d.	-	-	0,7%
uso gratuito	Sup. in Ha	34,13	N.d.	-	-	0,4%
<b>SAU</b>	<b>Sup. in Ha</b>	<b>1.965,32</b>	<b>2.074,36</b>	<b>-109,04</b>	<b>-5,3%</b>	<b>0,9%</b>
<b>Aziende per classi di SAU:</b>						
Nessuna	N° Aziende	7	8	-1	-12,5%	2,1%
0_1	N° Aziende	361	428	-67	-15,7%	2,3%
1_2	N° Aziende	81	73	8	11,0%	1,1%
2_5	N° Aziende	48	55	-7	-12,7%	0,6%
5_10	N° Aziende	20	19	1	5,3%	0,6%
10_20	N° Aziende	12	12	0	0,0%	0,6%
20_50	N° Aziende	20	21	-1	-4,8%	1,5%
50_100	N° Aziende	4	2	2	100,0%	1,0%
>100	N° Aziende	2	2	0	0,0%	0,8%
<b>Superficie non Utilizzata<sup>1</sup></b>	<b>Sup. in Ha</b>	<b>205,79</b>	<b>437,00</b>	<b>-195,69</b>	<b>-44,8%</b>	<b>2,8%</b>
<b>Altra superficie<sup>1</sup></b>	<b>Sup. in Ha</b>	<b>35,52</b>				<b>0,5%</b>
<b>Forma giuridica:</b>						
Azienda individuale	N° Aziende	546	N.d.	-	-	1,5%
Società di persone e di capitali	N° Aziende	8	N.d.	-	-	1,6%
Società cooperativa	N° Aziende	0	N.d.	-	-	0,0%
Associazione di produttori	N° Aziende	0	N.d.	-	-	0,0%
Altro	N° Aziende	1	N.d.	-	-	0,7%
<b>Aziende che vendono i propri prodotti</b>						
In parte	N° Aziende	317	N.d.	-	-	1,4%
Tutti	N° Aziende	22	N.d.	-	-	0,2%
Nessuno	N° Aziende	216	N.d.	-	-	3,1%
<b>UTILIZZAZIONE TERRENI COLTIVATI</b>						
<b>Totale Seminativi</b>	<b>Sup. in Ha</b>	<b>1.150,15</b>	<b>578,91</b>	<b>571,24</b>	<b>98,7%</b>	<b>0,8%</b>
	<b>N° Aziende</b>	<b>312</b>	<b>N.d.</b>	<b>-</b>	<b>-</b>	<b>1,6%</b>
Cereali	Sup. in Ha	602,47	746,19	-143,72	-19,3%	0,9%
	N° Aziende	83	160	-77	-48,1%	1,0%
<i>Fumento</i>	Sup. in Ha	449,51	572,97	-123,46	-21,5%	0,8%
<i>Orzo</i>	Sup. in Ha	60,65	N.d.	-	-	1,8%
<i>Avena</i>	Sup. in Ha	0,39	N.d.	-	-	0,0%
<i>Granoturco</i>	Sup. in Ha	81,51	N.d.	-	-	2,0%
<i>Altri cereali</i>	Sup. in Ha	10,41	N.d.	-	-	1,6%
Legumi Secchi	Sup. in Ha	1,03	N.d.	-	-	0,1%
Patata	Sup. in Ha	1,10	N.d.	-	-	0,1%
Barbabietola da zucchero	Sup. in Ha	0,00	N.d.	-	-	0,0%
Piante industriali	Sup. in Ha	368,44	N.d.	-	-	3,6%
Ortive	Sup. in Ha	6,70	7,93	-1,23	-15,5%	0,2%
	N° Aziende	9	46	-37	-80,4%	0,4%
<i>In piena aria</i>	Sup. in Ha	6,70	N.d.	-	-	0,2%
<i>Protette (serra, tunnel, ecc..)</i>	Sup. in Ha	0,00	N.d.	-	-	0,0%
Foraggere avvicendate	Sup. in Ha	217,22	178,25	38,97	21,9%	0,4%
	N° Aziende	73	31	42	135,5%	1,1%
<b>Coltivazioni Legnose Agrarie</b>	<b>Sup. in Ha</b>	<b>516,78</b>	<b>N.d.</b>	<b>-</b>	<b>-</b>	<b>1,2%</b>
	<b>N° aziende</b>	<b>520</b>	<b>N.d.</b>	<b>-</b>	<b>-</b>	<b>1,7%</b>
Vite	Sup. in Ha	247,44	370,88	-123,44	-33,3%	5,0%
	N° Aziende	322	435	-113	-26,0%	2,6%
<i>Vitigni (DOC e DOCG)</i>	Sup. in Ha	96,38	173,58	-77,20	-	11,4%
	N° Aziende	29	44	-15	-	3,8%
<i>Vitigni per la produzione di altri vini</i>	Sup. in Ha	151,05	196,85	-45,8	-23,3%	3,7%
<i>Viti non innestate</i>	Sup. in Ha	0,00	0,00	0	-	0,0%

<sup>1</sup> Per il dato del Censimento del 1990 non è disponibile la distinzione tra superficie non utilizzata e altra superficie.

		Anno 2000	Anno 1990	Variazione Assoluta	Variazione %	% su Tot. Prov.
Olivo	Sup. in Ha	241,12	189,73	51,39	27,1%	1,7%
	N° Aziende	447	492	-45	-9,1%	2,0%
Fruttiferi	Sup. in Ha	26,91	11,26	15,65	139,0%	0,1%
	N° Aziende	41	30	11	36,7%	0,3%
<i>melo</i>	Sup. in Ha	0,83	N.d.	-	-	0,4%
<i>pero</i>	Sup. in Ha	0,74	N.d.	-	-	1,2%
<i>pesco</i>	Sup. in Ha	0,84	N.d.	-	-	0,3%
<i>nettarina (pesca noce)</i>	Sup. in Ha	0,01	N.d.	-	-	0,0%
<i>actinidia-kivi</i>	Sup. in Ha	0,67	N.d.	-	-	0,2%
<i>nocciolo</i>	Sup. in Ha	3,48	N.d.	-	-	0,0%
<i>castagno</i>	Sup. in Ha	0,95	N.d.	-	-	0,0%
<i>altra frutta</i>	Sup. in Ha	19,39	N.d.	-	-	2,8%
Vivai	Sup. in Ha	1,31	N.d.	-	-	2,3%
<b>PRATI PERMANENTI E PASCOLI</b>	Sup. in Ha	<b>298,39</b>	<b>214,90</b>	<b>83,49</b>	<b>38,9%</b>	<b>1,4%</b>
	N° Aziende	<b>85</b>	<b>N.d.</b>	-	-	<b>1,2%</b>
<b>Arboricoltura da legno</b>	Sup. in Ha	<b>12,32</b>	<b>N.d.</b>	-	-	<b>1,7%</b>
	N° Aziende	<b>8</b>	<b>N.d.</b>	-	-	<b>4,3%</b>
Pioppeti	Sup. in Ha	1,00	3,40	-2,4	-70,6%	3,3%
<b>Boschi</b>	Sup. in Ha	<b>534,04</b>	<b>479,05</b>	<b>54,99</b>	<b>11,5%</b>	<b>1,0%</b>
	N° Az.	<b>147</b>	<b>N.d.</b>	-	-	<b>1,7%</b>
Fustaie	Sup. in Ha	133,85	N.d.	-	-	1,8%
Cedui	Sup. in Ha	378,92	N.d.	-	-	0,8%
Macchia mediterranea	Sup. in Ha	21,27	N.d.	-	-	1,0%
<b>Irrigazione</b>						
Superficie irrigabile	Sup. in Ha	225,97	150,91	75,06	49,7%	0,5%
<b>Allevamenti: consistenza al 22-10-2000</b>						
Bovini	Aziende	9	11	-2	-18,2%	0,9%
	N° Capi	66	92	-26	-28,3%	0,2%
Bufalini	Aziende	0	0	0	0,0%	0,0%
	N° Capi	0	0	0	0,0%	0,0%
Ovini	Aziende	30	35	-5	-14,3%	1,9%
	N° Capi	1.274	1.489	-215	-14,4%	0,4%
Caprini	Aziende	7	11	-4	-36,4%	3,3%
	N° Capi	27	69	-42	-60,9%	0,6%
Conigli	Aziende	82	N.d.	-	-	3,5%
	N° Capi	588	N.d.	-	-	1,3%
Equini	Aziende	8	7	1	14,3%	0,9%
	N° Capi	20	23	-3	-13,0%	0,5%
Suini	Aziende	37	53	-16	-30,2%	2,8%
	N° Capi	58	92	-34	-37,0%	0,3%
Allevamenti avicoli	Aziende	208	193	15	7,8%	3,6%
	N° Capi	2.312	3.684	-1.372	-37,2%	0,2%
<b>Produzione di latte bovino</b>						
Latte munto	Kg	6.160	N.d.	-	-	0,0%
Consegna a caseifici	Kg	6.160	N.d.	-	-	0,0%
Vendita diretta	Kg	0	N.d.	-	-	0,0%
Alimentazione del bestiame in azienda	Kg	0	N.d.	-	-	0,0%
Trasformazione in azienda	Kg	0	N.d.	-	-	0,0%
Prodotti ottenuti	Kg	0	N.d.	-	-	0,0%
<i>Formaggio</i>	Kg	0	N.d.	-	-	0,0%
<i>Altri prodotti</i>	Kg	0	N.d.	-	-	0,0%
<b>Produzione di latte ovino</b>						
Latte munto	Kg	52.620	N.d.	-	-	0,1%
Consegna a caseifici	Kg	52.620	N.d.	-	-	0,2%
Vendita diretta	Kg	0	N.d.	-	-	0,0%
Alimentazione del bestiame in azienda	Kg	0	N.d.	-	-	0,0%
Trasformazione in azienda	Kg	0	N.d.	-	-	0,0%
Prodotti ottenuti	Kg	0	N.d.	-	-	0,0%
<i>Formaggio</i>	Kg	0	N.d.	-	-	0,0%
<i>Altri prodotti</i>	Kg	0	N.d.	-	-	0,0%
<b>MEZZI MECCANICI UTILIZZATI</b>						
Trattrici	n.°	317	253	64	25,3%	1,4%
Motocoltivatori, motozappe, motofresatrici, motofalciatrici e mietitrebbiatrici	n.°	200	191	9	4,7%	1,1%



		Anno 2000	Anno 1990	Variazione Assoluta	Variazione %	% su Tot. Prov.
Macchine per la raccolta completamente automatizzata di prodotti	n.°	0	N.d.	-	-	0,0%
Apparecchi per la distribuzione dei prodotti fitoiatrici <sup>2</sup>	n.°	187	148	47	31,8%	2,9%
Macchine per la fertilizzazione <sup>2</sup>	n.°	8				0,2%
<b>Lavoro</b>						
Conduttore	Giornate lav.	14.213	24.851	-10.638	-42,8%	0,8%
	N° di persone	552	N.d.	-	-	1,5%
Coniuge che lavora in azienda	Giornate lav.	2.107	6.996	-4.889	-69,9%	0,4%
	N° di persone	389	N.d.	-	-	1,6%
Altri familiari che lavorano in azienda	Giornate lav.	1.428	3.413	-1.985	-58,2%	0,5%
	N° di persone	531	N.d.	-	-	8,4%
Parenti del conduttore che lavorano in azienda	Giornate lav.	2.003	2.485	-482	-19,4%	1,1%
	N° di persone	84	N.d.	-	-	1,6%
A tempo indeterminato	Giornate lav.	1.879	2.669	-790	-29,6%	1,8%
	N° di persone	18	N.d.	-	-	2,4%
<i>dirigenti ed impiegati</i>	Giornate lav.	317	N.d.	-	-	1,3%
	N° di persone	9	N.d.	-	-	4,0%
<i>operai ed assimilati</i>	Giornate lav.	1.562	2.669	-	-	2,0%
	N° di persone	9	N.d.	-	-	1,7%
A tempo determinato	Giornate lav.	1.630	N.d.	-	-	0,6%
	N° di persone	38	N.d.	-	-	0,7%
<i>dirigenti, impiegati</i>	Giornate lav.	160	N.d.	-	-	0,4%
	N° di persone	4	N.d.	-	-	0,4%
<i>operai ed assimilati</i>	Giornate lav.	1.470	6.781	-5.311	-78,3%	0,7%
	N° di persone	34	N.d.	-	-	0,8%

## PRODUZIONE DI QUALITA'

Produzione vegetale di qualità	Superficie		
	Integrata	Biologica	Sottoposta a disciplinare
Cereali	0,00	5,05	32,16
Ortive	0,00	0,00	4,76
Altri seminativi	0,00	0,00	5,72
Fruttiferi	0,00	2,88	0,00
Olivo	0,07	4,50	0,00
Vite	6,06	0,00	58,56
Piante industriali	0,00	5,35	0,00
Altre coltivazioni	0,00	0,00	0,00

Fonte: ISTAT - V Censimento generale dell'agricoltura 22-10-2000

Produzione zootecnica di qualità	Capi	
	Biologici	Sottoposta a disciplinare
Avicoli	0	0
Bovini	0	0
Caprini	0	0
Ovini	0	0
Suini	0	0
Altri	0	0

Fonte: ISTAT - V Censimento generale dell'agricoltura 22-10-2000

<sup>2</sup>Per il dato del Censimento del 1990 non è disponibile la distinzione tra Apparecchi per la distribuzione dei prodotti fitoiatrici e Macchine per la fertilizzazione.

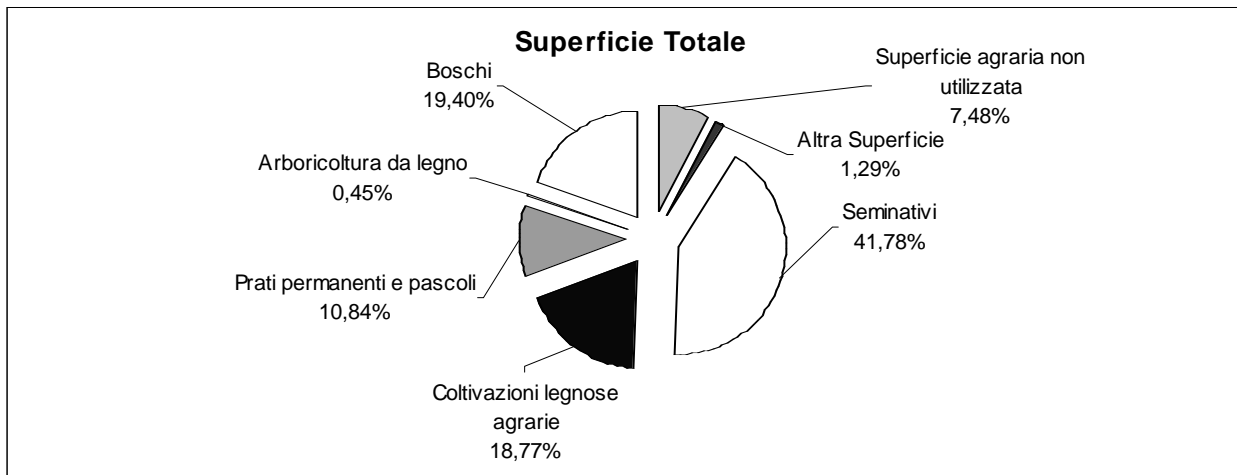

Fonte: ISTAT - V Censimento generale dell'agricoltura 22-10-2000

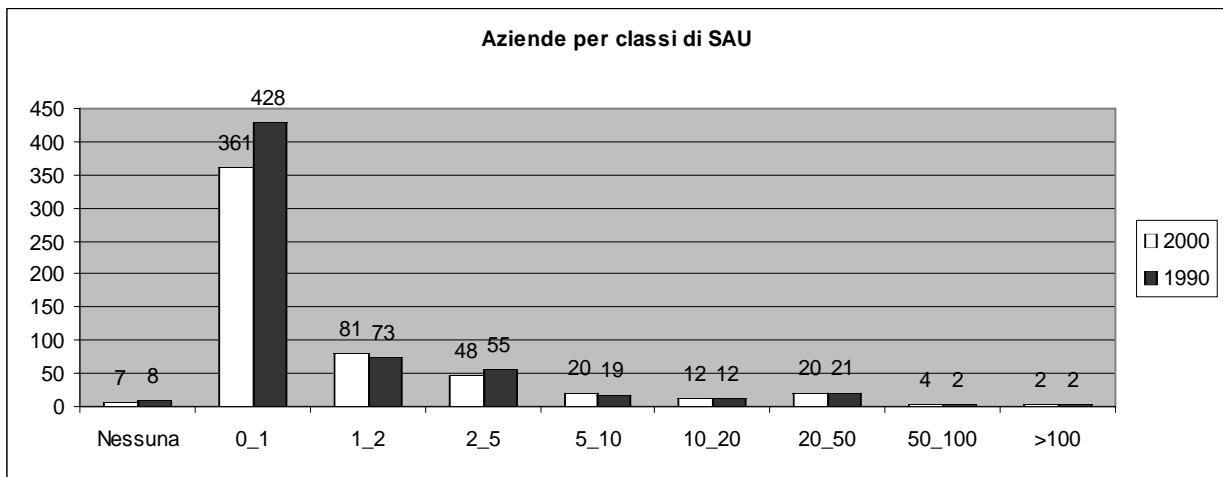

Fonte: ISTAT - V Censimento generale dell'agricoltura 22-10-2000

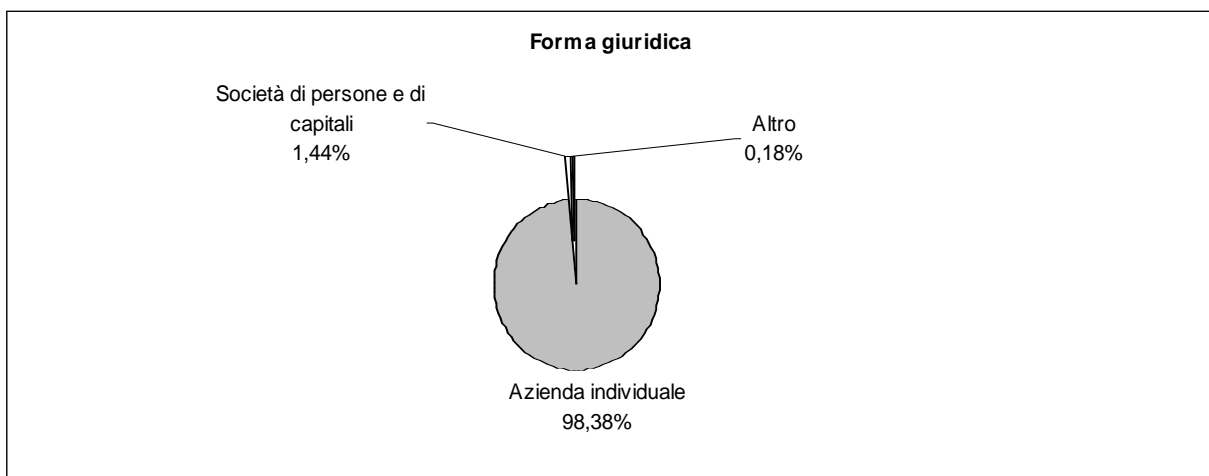

Fonte: ISTAT - V Censimento generale dell'agricoltura 22-10-2000

## CORCHIANO

Superficie Comunale Km<sup>q</sup> 32,9  
Aziende N° 476

Forma di Conduzione:		Anno 2000	Anno 1990	Variazione Assoluta	Variazione %	% su Tot. Prov.
Conduzione diretta del coltivatore	N° Aziende	475	577	-102	-17,7%	1,3%
<i>con solo manodopera familiare</i>	N° Aziende	423	487	-64	-13,1%	1,2%
<i>con manodopera familiare prevalente</i>	N° Aziende	34	56	-22	-39,3%	2,5%
<i>con manodopera extrafamiliare prevalente</i>	N° Aziende	18	34	-16	-47,1%	2,5%
Conduzione con salariati	N° Aziende	1	4	-3	-75,0%	0,0%
Conduzione a colonia parziale appoderata	N° Aziende	0	0	-	-	0,0%
Altra forma di conduzione	N° Aziende	0	0	-	-	0,0%
<b>Superficie Totale dell'Azienda</b>	<b>Sup. in Ha</b>	<b>1.555,04</b>	<b>3.086,18</b>	<b>-1.531,14</b>	<b>-49,6%</b>	<b>0,6%</b>
di proprietà	Sup. in Ha	1.431,43	N.d.	-	-	0,6%
in affitto	Sup. in Ha	103,51	N.d.	-	-	0,3%
uso gratuito	Sup. in Ha	20,10	N.d.	-	-	0,2%
<b>SAU</b>	<b>Sup. in Ha</b>	<b>1.374,35</b>	<b>1.976,36</b>	<b>-602,01</b>	<b>-30,5%</b>	<b>0,7%</b>
<b>Aziende per classi di SAU:</b>						
Nessuna	N° Aziende	4	0	4	-	1,2%
0_1	N° Aziende	164	163	1	0,6%	1,1%
1_2	N° Aziende	113	119	-6	-5,0%	1,6%
2_5	N° Aziende	130	196	-66	-33,7%	1,6%
5_10	N° Aziende	46	76	-30	-39,5%	1,4%
10_20	N° Aziende	13	22	-9	-40,9%	0,6%
20_50	N° Aziende	5	4	1	25,0%	0,4%
50_100	N° Aziende	1	0	1	-	0,2%
>100	N° Aziende	0	0	0	-	0,0%
<b>Superficie non Utilizzata<sup>1</sup></b>	<b>Sup. in Ha</b>	<b>37,94</b>	<b>909,00</b>	<b>-823,2</b>	<b>-90,6%</b>	<b>0,5%</b>
<b>Altra superficie<sup>1</sup></b>	<b>Sup. in Ha</b>	<b>47,86</b>				<b>0,7%</b>
<b>Forma giuridica:</b>						
Azienda individuale	N° Aziende	473	N.d.	-	-	1,3%
Società di persone e di capitali	N° Aziende	2	N.d.	-	-	0,4%
Società cooperativa	N° Aziende	0	N.d.	-	-	0,0%
Associazione di produttori	N° Aziende	0	N.d.	-	-	0,0%
Altro	N° Aziende	1	N.d.	-	-	0,7%
<b>Aziende che vendono i propri prodotti</b>						
In parte	N° Aziende	340	N.d.	-	-	1,5%
Tutti	N° Aziende	88	N.d.	-	-	1,0%
Nessuno	N° Aziende	48	N.d.	-	-	0,7%
<b>UTILIZZAZIONE TERRENI COLTIVATI</b>						
<b>Totale Seminativi</b>	<b>Sup. in Ha</b>	<b>110,66</b>	<b>185,32</b>	<b>-74,66</b>	<b>-40,3%</b>	<b>0,1%</b>
	<b>N° Aziende</b>	<b>92</b>	<b>N.d.</b>	<b>-</b>	<b>-</b>	<b>0,5%</b>
Cereali	Sup. in Ha	29,43	97,80	-68,37	-69,9%	0,0%
	N° Aziende	2	8	-6	-75,0%	0,0%
<i>Fumento</i>	Sup. in Ha	29,43	66,40	-36,97	-55,7%	0,0%
<i>Orzo</i>	Sup. in Ha	0,00	N.d.	-	-	0,0%
<i>Avena</i>	Sup. in Ha	0,00	N.d.	-	-	0,0%
<i>Granoturco</i>	Sup. in Ha	0,00	N.d.	-	-	0,0%
<i>Altri cereali</i>	Sup. in Ha	0,00	N.d.	-	-	0,0%
Legumi Secchi	Sup. in Ha	21,48	N.d.	-	-	1,6%
Patata	Sup. in Ha	0,12	N.d.	-	-	0,0%
Barbabetola da zucchero	Sup. in Ha	0,00	N.d.	-	-	0,0%
Piante industriali	Sup. in Ha	368,44	N.d.	-	-	3,6%
Ortive	Sup. in Ha	1,56	2,40	-0,84	-35,0%	0,0%
	N° Aziende	14	8	6	75,0%	0,6%
<i>In piena aria</i>	Sup. in Ha	1,56	N.d.	-	-	0,0%
<i>Protette (serra, tunnel, ecc..)</i>	Sup. in Ha	0,00	N.d.	-	-	0,0%
Foraggere avvicendate	Sup. in Ha	31,52	26,00	5,52	21,2%	0,1%
	N° Aziende	4	4	-	-	0,1%
<b>Coltivazioni Legnose Agrarie</b>	<b>Sup. in Ha</b>	<b>1.101,64</b>	<b>N.d.</b>	<b>-</b>	<b>-</b>	<b>2,6%</b>
	<b>N° aziende</b>	<b>462</b>	<b>N.d.</b>	<b>-</b>	<b>-</b>	<b>1,5%</b>
Vite	Sup. in Ha	158,95	302,35	-143,4	-47,4%	3,2%
	N° Aziende	189	353	-164	-46,5%	1,6%
<i>Vitigni (DOC e DOCG)</i>	Sup. in Ha	23,40	0,00	23,40	-	2,8%
	N° Aziende	5	0	5	-	0,7%
<i>Vitigni per la produzione di altri vini</i>	Sup. in Ha	135,55	302,35	-166,8	-55,2%	3,3%
<i>Viti non innestate</i>	Sup. in Ha	0,00	0,00	0	-	0,0%

<sup>1</sup> Per il dato del Censimento del 1990 non è disponibile la distinzione tra superficie non utilizzata e altra superficie.

		Anno 2000	Anno 1990	Variazione Assoluta	Variazione %	% su Tot. Prov.
Olivo	Sup. in Ha	134,7	235,75	-101,05	-42,9%	0,9%
	N° Aziende	329	436	-107	-24,5%	1,5%
Fruttiferi	Sup. in Ha	807,99	1.091,32	-283,33	-26,0%	3,6%
	N° Aziende	402	539	-137	-25,4%	3,1%
<i>melo</i>	Sup. in Ha	0,51	N.d.	-	-	0,3%
<i>pero</i>	Sup. in Ha	0,15	N.d.	-	-	0,3%
<i>pesco</i>	Sup. in Ha	0,1	N.d.	-	-	0,0%
<i>nettarina (pesca noce)</i>	Sup. in Ha	0	N.d.	-	-	0,0%
<i>actinidia-kivi</i>	Sup. in Ha	0,5	N.d.	-	-	0,1%
<i>nocciolo</i>	Sup. in Ha	797,25	N.d.	-	-	4,4%
<i>castagno</i>	Sup. in Ha	3,2	N.d.	-	-	0,1%
<i>altra frutta</i>	Sup. in Ha	6,28	N.d.	-	-	0,9%
Vivai	Sup. in Ha	0,00	N.d.	-	-	0,0%
<b>PRATI PERMANENTI E PASCOLI</b>	<b>Sup. in Ha</b>	<b>162,05</b>	<b>161,62</b>	<b>0,43</b>	<b>0,3%</b>	<b>0,8%</b>
	<b>N° Aziende</b>	<b>80</b>	<b>N.d.</b>	<b>-</b>	<b>-</b>	<b>1,1%</b>
<b>Arboricoltura da legno</b>	<b>Sup. in Ha</b>	<b>1,18</b>	<b>N.d.</b>	<b>-</b>	<b>-</b>	<b>0,2%</b>
	<b>N° Aziende</b>	<b>2</b>	<b>N.d.</b>	<b>-</b>	<b>-</b>	<b>1,1%</b>
Pioppeti	Sup. in Ha	1,18	0,50	0,68	136,0%	3,9%
<b>Boschi</b>	<b>Sup. in Ha</b>	<b>93,71</b>	<b>200,07</b>	<b>-106,36</b>	<b>-53,2%</b>	<b>0,2%</b>
	<b>N° Az.</b>	<b>125</b>	<b>N.d.</b>	<b>-</b>	<b>-</b>	<b>1,4%</b>
Fustaie	Sup. in Ha	0,42	N.d.	-	-	0,0%
Cedui	Sup. in Ha	15,27	N.d.	-	-	0,0%
Macchia mediterranea	Sup. in Ha	78,02	N.d.	-	-	3,6%
<b>Irrigazione</b>						
Superficie irrigabile	Sup. in Ha	752,27	675,80	76,47	11,3%	1,7%
<b>Allevamenti: consistenza al 22-10-2000</b>						
Bovini	Aziende	4	17	-13	-76,5%	0,4%
	N° Capi	158	188	-30	-16,0%	0,4%
Bufalini	Aziende	0	0	-	-	0,0%
	N° Capi	0	0	-	-	0,0%
Ovini	Aziende	6	21	-15	-71,4%	0,4%
	N° Capi	139	165	-26	-15,8%	0,0%
Caprini	Aziende	1	7	-6	-85,7%	0,5%
	N° Capi	5	17	-12	-70,6%	0,1%
Conigli	Aziende	0	N.d.	-	-	0,0%
	N° Capi	0	N.d.	-	-	0,0%
Equini	Aziende	1	2	-1	-50,0%	0,1%
	N° Capi	2	4	-2	-50,0%	0,1%
Suini	Aziende	0	37	-37	-100,0%	0,0%
	N° Capi	0	99	-99	-100,0%	0,0%
Allevamenti avicoli	Aziende	0	129	-129	-100,0%	0,0%
	N° Capi	0	2.981	-2.981	-100,0%	0,0%
<b>Produzione di latte bovino</b>						
Latte munto	Kg	34.500	N.d.	-	-	0,1%
Consegna a caseifici	Kg	34.500	N.d.	-	-	0,1%
Vendita diretta	Kg	0	N.d.	-	-	0,0%
Alimentazione del bestiame in azienda	Kg	0	N.d.	-	-	0,0%
Trasformazione in azienda	Kg	0	N.d.	-	-	0,0%
Prodotti ottenuti	Kg	0	N.d.	-	-	0,0%
<i>Formaggio</i>	Kg	0	N.d.	-	-	0,0%
<i>Altri prodotti</i>	Kg	0	N.d.	-	-	0,0%
<b>Produzione di latte ovino</b>						
Latte munto	Kg	0	N.d.	-	-	0,0%
Consegna a caseifici	Kg	0	N.d.	-	-	0,0%
Vendita diretta	Kg	0	N.d.	-	-	0,0%
Alimentazione del bestiame in azienda	Kg	0	N.d.	-	-	0,0%
Trasformazione in azienda	Kg	0	N.d.	-	-	0,0%
Prodotti ottenuti	Kg	0	N.d.	-	-	0,0%
<i>Formaggio</i>	Kg	0	N.d.	-	-	0,0%
<i>Altri prodotti</i>	Kg	0	N.d.	-	-	0,0%
<b>MEZZI MECCANICI UTILIZZATI</b>						
Trattrici	n.°	394	392	2	0,5%	1,7%
Motocoltivatori, motozappe, motofresatrici, motofalciatrici e mietitrebbiatrici	n.°	571	114	457	400,9%	3,2%

		Anno 2000	Anno 1990	Variazione Assoluta	Variazione %	% su Tot. Prov.
Macchine per la raccolta completamente automatizzata di prodotti	n.°	34	N.d.	-	-	1,9%
Apparecchi per la distribuzione dei prodotti fitoiatrici <sup>2</sup>	n.°	53	115	13	11,3%	0,8%
Macchine per la fertilizzazione <sup>2</sup>	n.°	75				1,9%
<b>Lavoro</b>						
Conduttore	Giornate lav.	19.277	38.060	-18.783	-49,4%	1,1%
	N° di persone	476	N.d.	-	-	1,3%
Coniuge che lavora in azienda	Giornate lav.	6.217	10.904	-4.687	-43,0%	1,3%
	N° di persone	320	N.d.	-	-	1,3%
Altri familiari che lavorano in azienda	Giornate lav.	4.997	5.501	-504	-9,2%	1,6%
	N° di persone	471	N.d.	-	-	7,5%
Parenti del conduttore che lavorano in azienda	Giornate lav.	1.587	6.381	-4.794	-75,1%	0,9%
	N° di persone	48	N.d.	-	-	0,9%
A tempo indeterminato	Giornate lav.	1.120	N.d.	-	-	1,1%
	N° di persone	12	N.d.	-	-	1,6%
<i>dirigenti ed impiegati</i>	Giornate lav.	71	N.d.	-	-	0,3%
	N° di persone	3	N.d.	-	-	1,3%
<i>operai ed assimilati</i>	Giornate lav.	1.049	0	-	-	1,4%
	N° di persone	9	N.d.	-	-	1,7%
A tempo determinato	Giornate lav.	2.897	N.d.	-	-	1,1%
	N° di persone	176	N.d.	-	-	3,4%
<i>dirigenti, impiegati</i>	Giornate lav.	1.035	N.d.	-	-	2,3%
	N° di persone	80	N.d.	-	-	8,9%
<i>operai ed assimilati</i>	Giornate lav.	1.862	8.994	-7.132	-79,3%	0,8%
	N° di persone	96	N.d.	-	-	2,3%

## PRODUZIONE DI QUALITA'

Produzione vegetale di qualità	Superficie		
	Integrata	Biologica	Sottoposta a disciplinare
Cereali	0,00	29,43	29,38
Ortive	0,11	0,00	0,11
Altri seminativi	0,00	21,45	21,45
Fruttiferi	413,92	38,47	450,11
Olivo	44,25	15,57	58,39
Vite	55,28	31,79	86,03
Plante industriali	0,00	15,89	15,89
Altre coltivazioni	0,00	0,00	0,00

Fonte: ISTAT - V Censimento generale dell'agricoltura 22-10-2000

Produzione zootecnica di qualità	Capi	
	Biologici	Sottoposta a disciplinare
Avicoli	0	0
Bovini	0	0
Caprini	0	0
Ovini	0	10
Suini	0	0
Altri	0	0

Fonte: ISTAT - V Censimento generale dell'agricoltura 22-10-2000

<sup>2</sup>Per il dato del Censimento del 1990 non è disponibile la distinzione tra Apparecchi per la distribuzione dei prodotti fitoiatrici e Macchine per la fertilizzazione.

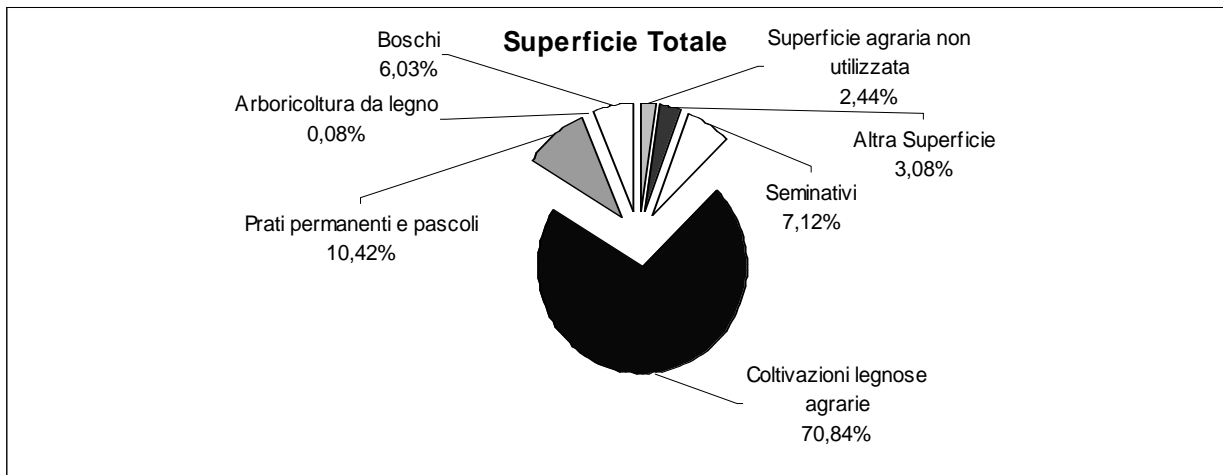

Fonte: ISTAT - V Censimento generale dell'agricoltura 22-10-2000

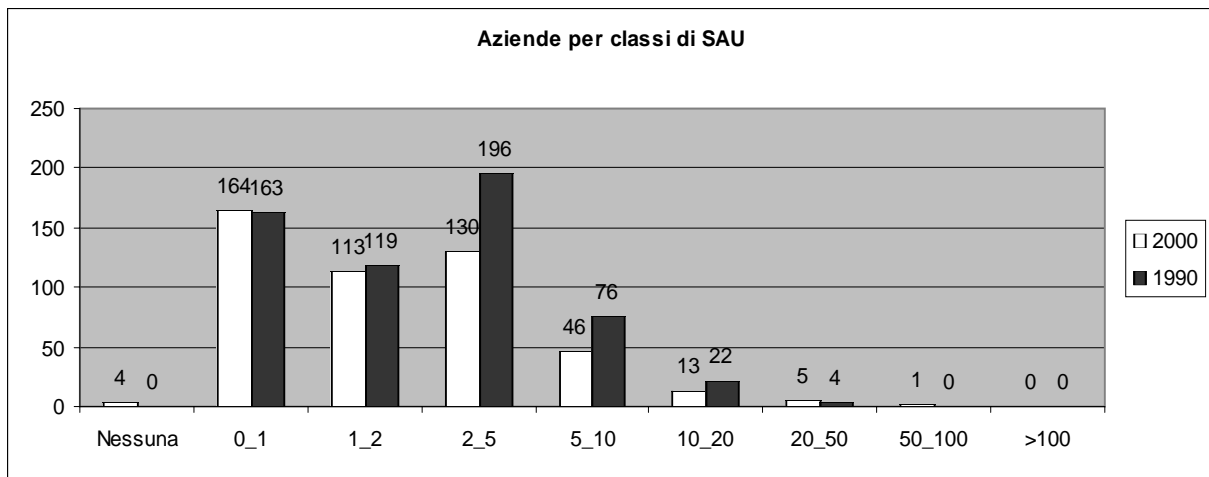

Fonte: ISTAT - V Censimento generale dell'agricoltura 22-10-2000

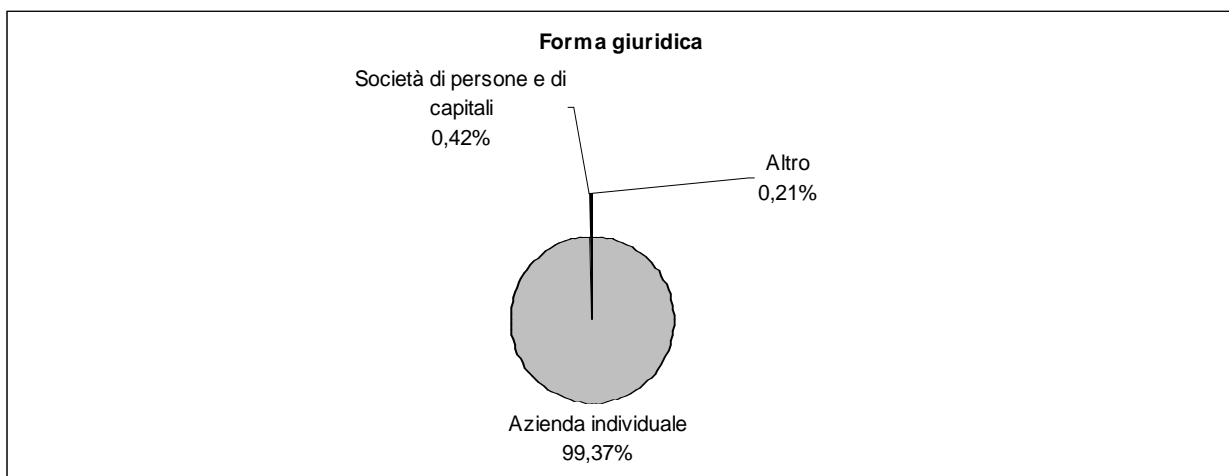

Fonte: ISTAT - V Censimento generale dell'agricoltura 22-10-2000

**Caratteristiche strutturali delle aziende agricole**

**FABRICA DI ROMA**

**Superficie Comunale** Km<sup>q</sup> 34,73  
**Aziende** N° 546

Forma di Conduzione:		Anno 2000	Anno 1990	Variazione Assoluta	Variazione %	% su Tot. Prov.
Conduzione diretta del coltivatore	N° Aziende	536	668	-132	-19,8%	1,5%
<i>con solo manodopera familiare</i>	N° Aziende	457	644	-187	-29,0%	1,3%
<i>con manodopera familiare prevalente</i>	N° Aziende	49	3	46	1533,3%	3,5%
<i>con manodopera extrafamiliare prevalente</i>	N° Aziende	30	21	9	42,9%	4,1%
Conduzione con salariati	N° Aziende	9	0	9	-	0,4%
Conduzione a colonia parziale appoderata	N° Aziende	0	0	-	-	0,0%
Altra forma di conduzione	N° Aziende	1	0	1	-	10,0%
<b>Superficie Totale dell'Azienda</b>	<b>Sup. in Ha</b>	<b>1.882,88</b>	<b>2.502,54</b>	<b>-619,66</b>	<b>-24,8%</b>	<b>0,7%</b>
di proprietà	Sup. in Ha	1.630,76	N.d.	-	-	0,7%
in affitto	Sup. in Ha	246,55	N.d.	-	-	0,8%
uso gratuito	Sup. in Ha	5,57	N.d.	-	-	0,1%
<b>SAU</b>	<b>Sup. in Ha</b>	<b>1.439,86</b>	<b>1.822,42</b>	<b>-382,56</b>	<b>-21,0%</b>	<b>0,7%</b>
<b>Aziende per classi di SAU:</b>						
Nessuna	N° Aziende	1	0	1	-	0,3%
0_1	N° Aziende	285	259	26	10,0%	1,8%
1_2	N° Aziende	111	216	-105	-48,6%	1,5%
2_5	N° Aziende	98	142	-44	-31,0%	1,2%
5_10	N° Aziende	30	31	-1	-3,2%	0,9%
10_20	N° Aziende	14	10	4	40,0%	0,7%
20_50	N° Aziende	4	6	-2	-33,3%	0,3%
50_100	N° Aziende	2	4	-2	-50,0%	0,5%
>100	N° Aziende	1	0	1	-	0,4%
<b>Superficie non Utilizzata<sup>1</sup></b>	<b>Sup. in Ha</b>	<b>21,4</b>	<b>179,00</b>	<b>-107,41</b>	<b>-60,0%</b>	<b>0,3%</b>
<b>Altra superficie<sup>1</sup></b>	<b>Sup. in Ha</b>	<b>50,19</b>				<b>0,7%</b>
<b>Forma giuridica:</b>						
Azienda individuale	N° Aziende	538	N.d.	-	-	1,4%
Società di persone e di capitali	N° Aziende	6	N.d.	-	-	1,2%
Società cooperativa	N° Aziende	0	N.d.	-	-	0,0%
Associazione di produttori	N° Aziende	0	N.d.	-	-	0,0%
Altro	N° Aziende	2	N.d.	-	-	1,4%
<b>Aziende che vendono i propri prodotti</b>						
In parte	N° Aziende	391	N.d.	-	-	1,8%
Tutti	N° Aziende	59	N.d.	-	-	0,6%
Nessuno	N° Aziende	96	N.d.	-	-	1,4%
<b>UTILIZZAZIONE TERRENI COLTIVATI</b>						
<b>Totale Seminativi</b>	<b>Sup. in Ha</b>	<b>370,83</b>	<b>533,37</b>	<b>-162,54</b>	<b>-30,5%</b>	<b>0,3%</b>
	<b>N° Aziende</b>	<b>103</b>	<b>N.d.</b>	<b>-</b>	<b>-</b>	<b>0,5%</b>
Cereali	Sup. in Ha	246,48	368,64	-122,16	-33,1%	0,4%
	N° Aziende	10	23	-13	-56,5%	0,1%
<i>Fumento</i>	Sup. in Ha	239,95	311,01	-71,06	-22,8%	0,4%
<i>Orzo</i>	Sup. in Ha	4,00	N.d.	-	-	0,1%
<i>Avena</i>	Sup. in Ha	2,53	N.d.	-	-	0,3%
<i>Granoturco</i>	Sup. in Ha	0,00	N.d.	-	-	0,0%
<i>Altri cereali</i>	Sup. in Ha	0,00	N.d.	-	-	0,0%
Legumi Secchi	Sup. in Ha	0,00	N.d.	-	-	0,0%
Patata	Sup. in Ha	0,00	N.d.	-	-	0,0%
Barbabietola da zucchero	Sup. in Ha	0,00	N.d.	-	-	0,0%
Piante industriali	Sup. in Ha	368,44	N.d.	-	-	3,6%
Ortive	Sup. in Ha	0,77	5,62	-4,85	-86,3%	0,0%
	N° Aziende	9	22	-13	-59,1%	0,4%
<i>In piena aria</i>	Sup. in Ha	0,77	N.d.	-	-	0,0%
<i>Protette (serra, tunnel, ecc..)</i>	Sup. in Ha	0,00	N.d.	-	-	0,0%
Foraggiere avvicendate	Sup. in Ha	77,09	113,10	-36,01	-31,8%	0,2%
	N° Aziende	9	7	2	28,6%	0,1%
<b>Coltivazioni Legnose Agrarie</b>	<b>Sup. in Ha</b>	<b>961,03</b>	<b>N.d.</b>	<b>-</b>	<b>-</b>	<b>2,3%</b>
	<b>N° aziende</b>	<b>536</b>	<b>N.d.</b>	<b>-</b>	<b>-</b>	<b>1,8%</b>
Vite	Sup. in Ha	86,38	164,31	-77,93	-47,4%	1,8%
	N° Aziende	197	304	-107	-35,2%	1,6%
<i>Vitigni (DOC e DOCG)</i>	Sup. in Ha	0,63	0,00	0,63	-	0,1%
	N° Aziende	3	0	3	-	0,4%
<i>Vitigni per la produzione di altri vini</i>	Sup. in Ha	85,75	164,31	-78,56	-47,8%	2,1%
<i>Viti non innestate</i>	Sup. in Ha	0,00	0,00	0	-	0,0%

<sup>1</sup> Per il dato del Censimento del 1990 non è disponibile la distinzione tra superficie non utilizzata e altra superficie.

		Anno 2000	Anno 1990	Variazione Assoluta	Variazione %	% su Tot. Prov.
Olivo	Sup. in Ha	162,15	92,66	69,49	75,0%	1,1%
	N° Aziende	411	299	112	37,5%	1,8%
Fruttiferi	Sup. in Ha	709,85	898,73	-188,88	-21,0%	3,2%
	N° Aziende	450	571	-121	-21,2%	3,4%
<i>melo</i>	Sup. in Ha	1,03	N.d.	-	-	0,5%
<i>pero</i>	Sup. in Ha	0,97	N.d.	-	-	1,6%
<i>pesco</i>	Sup. in Ha	2,14	N.d.	-	-	0,7%
<i>nettarina (pesca noce)</i>	Sup. in Ha	0,1	N.d.	-	-	0,5%
<i>actinidia-kiwi</i>	Sup. in Ha	2,43	N.d.	-	-	0,6%
<i>nocciolo</i>	Sup. in Ha	680,51	N.d.	-	-	3,8%
<i>castagno</i>	Sup. in Ha	13,96	N.d.	-	-	0,5%
<i>altra frutta</i>	Sup. in Ha	8,71	N.d.	-	-	1,2%
Vivai	Sup. in Ha	0,00	N.d.	-	-	0,0%
<b>PRATI PERMANENTI E PASCOLI</b>	Sup. in Ha	<b>108,00</b>	<b>123,35</b>	<b>-15,35</b>	<b>-12,4%</b>	<b>0,5%</b>
	N° Aziende	<b>39</b>	<b>N.d.</b>	<b>-</b>	<b>-</b>	<b>0,5%</b>
<b>Arboricoltura da legno</b>	Sup. in Ha	<b>0,00</b>	<b>N.d.</b>	<b>-</b>	<b>-</b>	<b>0,0%</b>
	N° Aziende	<b>0</b>	<b>N.d.</b>	<b>-</b>	<b>-</b>	<b>0,0%</b>
Pioppeti	Sup. in Ha	0,00	0,00	0	0,0%	0,0%
<b>Boschi</b>	Sup. in Ha	<b>371,43</b>	<b>500,75</b>	<b>-129,32</b>	<b>-25,8%</b>	<b>0,7%</b>
	N° Az.	<b>24</b>	<b>N.d.</b>	<b>-</b>	<b>-</b>	<b>0,3%</b>
Fustaie	Sup. in Ha	0,80	N.d.	-	-	0,0%
Cedui	Sup. in Ha	370,13	N.d.	-	-	0,8%
Macchia mediterranea	Sup. in Ha	0,50	N.d.	-	-	0,0%
<b>Irrigazione</b>						
Superficie irrigabile	Sup. in Ha	505,13	364,83	140,30	38,5%	1,1%
<b>Allevamenti: consistenza al 22-10-2000</b>						
Bovini	Aziende	5	14	-9	-64,3%	0,5%
	N° Capi	81	122	-41	-33,6%	0,2%
Bufalini	Aziende	0	0	-	-	0,0%
	N° Capi	0	0	-	-	0,0%
Ovini	Aziende	0	2	-2	-100,0%	0,0%
	N° Capi	0	45	-45	-100,0%	0,0%
Caprini	Aziende	0	2	-2	-100,0%	0,0%
	N° Capi	0	14	-14	-100,0%	0,0%
Conigli	Aziende	0	N.d.	-	-	0,0%
	N° Capi	0	N.d.	-	-	0,0%
Equini	Aziende	0	8	-8	-100,0%	0,0%
	N° Capi	0	13	-13	-100,0%	0,0%
Suini	Aziende	0	42	-42	-100,0%	0,0%
	N° Capi	0	83	-83	-100,0%	0,0%
Allevamenti avicoli	Aziende	2	83	-81	-97,6%	0,0%
	N° Capi	20	2.645	-2.625	-99,2%	0,0%
<b>Produzione di latte bovino</b>						
Latte munto	Kg	84.000	N.d.	-	-	0,1%
Consegna a caseifici	Kg	75.000	N.d.	-	-	0,1%
Vendita diretta	Kg	0	N.d.	-	-	0,0%
Alimentazione del bestiame in azienda	Kg	8.700	N.d.	-	-	2,4%
Trasformazione in azienda	Kg	0	N.d.	-	-	0,0%
Prodotti ottenuti	Kg	0	N.d.	-	-	0,0%
<i>Formaggio</i>	Kg	0	N.d.	-	-	0,0%
<i>Altri prodotti</i>	Kg	0	N.d.	-	-	0,0%
<b>Produzione di latte ovino</b>						
Latte munto	Kg	0	N.d.	-	-	0,0%
Consegna a caseifici	Kg	0	N.d.	-	-	0,0%
Vendita diretta	Kg	0	N.d.	-	-	0,0%
Alimentazione del bestiame in azienda	Kg	0	N.d.	-	-	0,0%
Trasformazione in azienda	Kg	0	N.d.	-	-	0,0%
Prodotti ottenuti	Kg	0	N.d.	-	-	0,0%
<i>Formaggio</i>	Kg	0	N.d.	-	-	0,0%
<i>Altri prodotti</i>	Kg	0	N.d.	-	-	0,0%
<b>MEZZI MECCANICI UTILIZZATI</b>						
Trattrici	n.°	375	467	-92	-19,7%	1,6%
Motocoltivatori, motozappe, motofresatrici, motofalciatrici e mietitrebbiatrici	n.°	128	341	-213	-62,5%	0,7%



		Anno 2000	Anno 1990	Variazione Assoluta	Variazione %	% su Tot. Prov.
Macchine per la raccolta completamente automatizzata di prodotti	n.°	176	N.d.	-	-	9,9%
Apparecchi per la distribuzione dei prodotti fitoiatrici <sup>2</sup>	n.°	16	29	-1	-3,4%	0,2%
Macchine per la fertilizzazione <sup>2</sup>	n.°	12				0,3%
<b>Lavoro</b>						
Conduttore	Giornate lav.	16.393	39.460	-23.067	-58,5%	0,9%
	N° di persone	539	N.d.	-	-	1,4%
Coniuge che lavora in azienda	Giornate lav.	5.543	9.381	-3.838	-40,9%	1,2%
	N° di persone	374	N.d.	-	-	1,5%
Altri familiari che lavorano in azienda	Giornate lav.	3.890	7.875	-3.985	-50,6%	1,2%
	N° di persone	506	N.d.	-	-	8,0%
Parenti del conduttore che lavorano in azienda	Giornate lav.	2.662	395	2.267	573,9%	1,5%
	N° di persone	100	N.d.	-	-	1,9%
A tempo indeterminato	Giornate lav.	729	N.d.	-	-	0,7%
	N° di persone	5	N.d.	-	-	0,7%
<i>dirigenti ed impiegati</i>	Giornate lav.	451	N.d.	-	-	1,8%
	N° di persone	2	N.d.	-	-	0,9%
<i>operai ed assimilati</i>	Giornate lav.	278	190	-	-	0,4%
	N° di persone	3	N.d.	-	-	0,6%
A tempo determinato	Giornate lav.	4.075	N.d.	-	-	1,5%
	N° di persone	147	N.d.	-	-	2,9%
<i>dirigenti, impiegati</i>	Giornate lav.	675	N.d.	-	-	1,5%
	N° di persone	18	N.d.	-	-	2,0%
<i>operai ed assimilati</i>	Giornate lav.	3.400	4.029	-629	-15,6%	1,5%
	N° di persone	129	N.d.	-	-	3,0%

## PRODUZIONE DI QUALITA'

Produzione vegetale di qualità	Superficie		
	Integrata	Biologica	Sottoposta a disciplinare
Cereali	0,00	0,00	0,00
Ortive	0,00	0,00	0,00
Altri seminativi	0,00	0,00	0,00
Fruttiferi	22,90	0,17	0,00
Olivo	4,60	0,96	0,00
Vite	1,87	30,93	0,00
Piante industriali	0,00	0,00	0,00
Altre coltivazioni	0,00	0,00	0,00

Fonte: ISTAT - V Censimento generale dell'agricoltura 22-10-2000

Produzione zootecnica di qualità	Capi	
	Biologici	Sottoposta a disciplinare
Avicoli	0	0
Bovini	0	0
Caprini	0	0
Ovini	0	0
Suini	0	0
Altri	0	0

Fonte: ISTAT - V Censimento generale dell'agricoltura 22-10-2000

<sup>2</sup>Per il dato del Censimento del 1990 non è disponibile la distinzione tra Apparecchi per la distribuzione dei prodotti fitoiatrici e Macchine per la fertilizzazione.

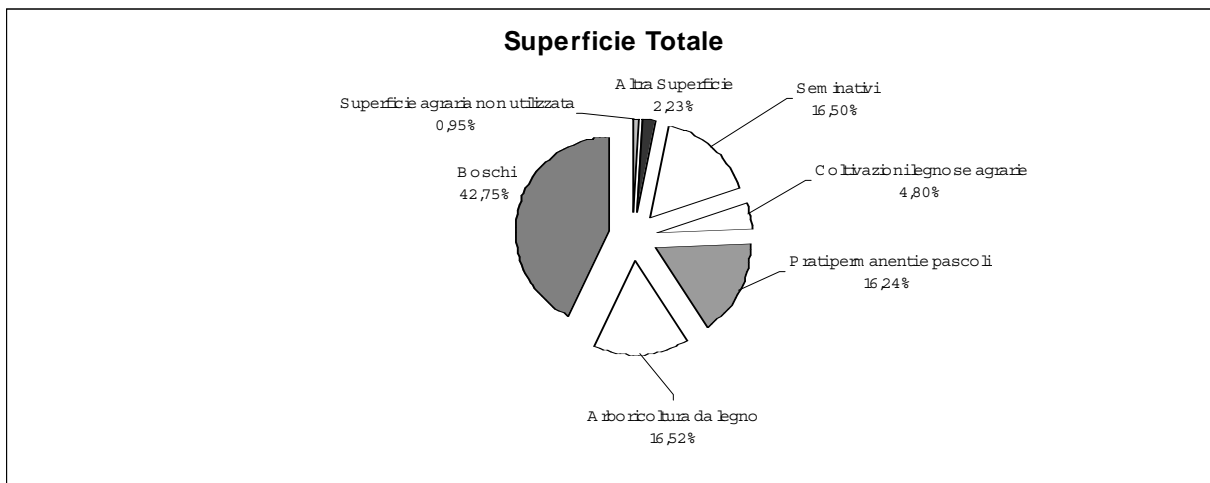

Fonte: ISTAT - V Censimento generale dell'agricoltura 22-10-2000

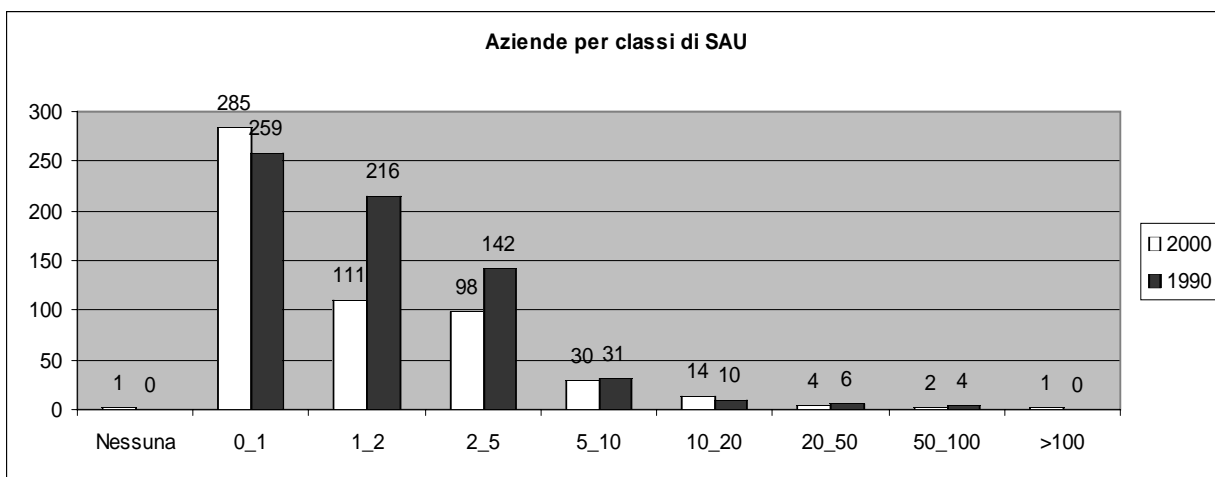

Fonte: ISTAT - V Censimento generale dell'agricoltura 22-10-2000

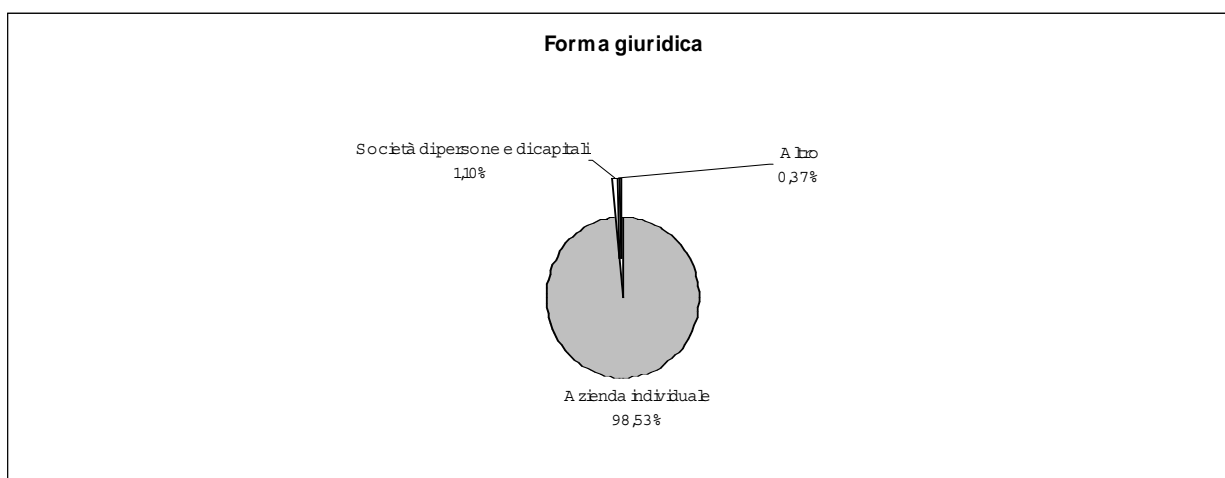

Fonte: ISTAT - V Censimento generale dell'agricoltura 22-10-2000

**Caratteristiche strutturali delle aziende agricole**

**FALERIA**

**Superficie Comunale** Km<sup>q</sup> 25,7  
**Aziende** N° 323

Forma di Conduzione:		Anno 2000	Anno 1990	Variazione Assoluta	Variazione %	% su Tot. Prov.
Conduzione diretta del coltivatore	N° Aziende	322	409	-87	-21,3%	0,9%
<i>con solo manodopera familiare</i>	N° Aziende	319	400	-81	-20,3%	0,9%
<i>con manodopera familiare prevalente</i>	N° Aziende	1	2	-1	-50,0%	0,1%
<i>con manodopera extrafamiliare prevalente</i>	N° Aziende	2	7	-5	-71,4%	0,3%
Conduzione con salariati	N° Aziende	1	0	1	-	0,0%
Conduzione a colonia parziale appoderata	N° Aziende	0	0	-	-	0,0%
Altra forma di conduzione	N° Aziende	0	0	-	-	0,0%
<b>Superficie Totale dell'Azienda</b>	<b>Sup. in Ha</b>	<b>1.764,58</b>	<b>2.073,07</b>	<b>-308,49</b>	<b>-14,9%</b>	<b>0,6%</b>
di proprietà	Sup. in Ha	1.747,99	N.d	-	-	0,7%
in affitto	Sup. in Ha	14,84	N.d	-	-	0,0%
uso gratuito	Sup. in Ha	1,75	N.d	-	-	0,0%
<b>SAU</b>	<b>Sup. in Ha</b>	<b>845,04</b>	<b>1.307,17</b>	<b>-462,13</b>	<b>-35,4%</b>	<b>0,4%</b>
<b>Aziende per classi di SAU:</b>						
Nessuna	N° Aziende	1	3	-2	-66,7%	0,3%
0_1	N° Aziende	81	82	-1	-1,2%	0,5%
1_2	N° Aziende	96	115	-19	-16,5%	1,3%
2_5	N° Aziende	110	150	-40	-26,7%	1,4%
5_10	N° Aziende	23	46	-23	-50,0%	0,7%
10_20	N° Aziende	9	10	-1	-10,0%	0,4%
20_50	N° Aziende	3	0	3	-	0,2%
50_100	N° Aziende	0	2	-2	-100,0%	0,0%
>100	N° Aziende	0	0	0	-	0,0%
<b>Superficie non Utilizzata<sup>1</sup></b>	<b>Sup. in Ha</b>	<b>146,37</b>	<b>52,00</b>	<b>139,09</b>	<b>267,5%</b>	<b>2,0%</b>
<b>Altra superficie<sup>1</sup></b>	<b>Sup. in Ha</b>	<b>44,72</b>				<b>0,6%</b>
<b>Forma giuridica:</b>						
Azienda individuale	N° Aziende	322	N.d	-	-	0,9%
Società di persone e di capitali	N° Aziende	0	N.d	-	-	0,0%
Società cooperativa	N° Aziende	0	N.d	-	-	0,0%
Associazione di produttori	N° Aziende	0	N.d	-	-	0,0%
Altro	N° Aziende	1	N.d	-	-	0,7%
<b>Aziende che vendono i propri prodotti</b>						
In parte	N° Aziende	279	N.d	-	-	1,3%
Tutti	N° Aziende	22	N.d	-	-	0,2%
Nessuno	N° Aziende	22	N.d	-	-	0,3%
<b>UTILIZZAZIONE TERRENI COLTIVATI</b>						
<b>Totale Seminativi</b>	<b>Sup. in Ha</b>	<b>64,93</b>	<b>31,00</b>	<b>33,93</b>	<b>109,5%</b>	<b>0,0%</b>
	<b>N° Aziende</b>	<b>18</b>	<b>N.d</b>	<b>-</b>	<b>-</b>	<b>0,1%</b>
Cereali	Sup. in Ha	38,00	16,00	22,00	137,5%	0,1%
	N° Aziende	2	2	-	-	0,0%
<i>Fumento</i>	Sup. in Ha	38,00	16,00	22,00	137,5%	0,1%
<i>Orzo</i>	Sup. in Ha	0,00	N.d	-	-	0,0%
<i>Avena</i>	Sup. in Ha	0,00	N.d	-	-	0,0%
<i>Granoturco</i>	Sup. in Ha	0,00	N.d	-	-	0,0%
<i>Altri cereali</i>	Sup. in Ha	0,00	N.d	-	-	0,0%
Legumi Secchi	Sup. in Ha	11,00	N.d	-	-	0,8%
Patata	Sup. in Ha	0,00	N.d	-	-	0,0%
Barbabetola da zucchero	Sup. in Ha	0,00	N.d	-	-	0,0%
Piante industriali	Sup. in Ha	368,44	N.d	-	-	3,6%
	Sup. in Ha	0,00	0,00	-	-	0,0%
Ortive	N° Aziende	0	0	-	-	0,0%
<i>In piena aria</i>	Sup. in Ha	0,00	N.d	-	-	0,0%
<i>Protette (serra, tunnel, ecc..)</i>	Sup. in Ha	0,00	N.d	-	-	0,0%
	Sup. in Ha	10,95	15,00	-4,05	-27,0%	0,0%
Foraggere avvicendate	N° Aziende	4	4	-	-	0,1%
<b>Coltivazioni Legnose Agrarie</b>	<b>Sup. in Ha</b>	<b>674,70</b>	<b>N.d.</b>	<b>-</b>	<b>-</b>	<b>1,6%</b>
	<b>N° aziende</b>	<b>307</b>	<b>N.d.</b>	<b>-</b>	<b>-</b>	<b>1,0%</b>
Vite	Sup. in Ha	13,35	16,83	-3,48	-20,7%	0,3%
	N° Aziende	37	67	-30	-44,8%	0,3%
<i>Vitigni (DOC e DOCG)</i>	Sup. in Ha	1,20	0,00	1,20	-	0,1%
	N° Aziende	3	0	3	-	0,4%
<i>Vitigni per la produzione di altri vini</i>	Sup. in Ha	12,15	16,83	-4,68	-27,8%	0,3%
<i>Viti non innestate</i>	Sup. in Ha	0,00	0,00	0	-	0,0%

<sup>1</sup> Per il dato del Censimento del 1990 non è disponibile la distinzione tra superficie non utilizzata e altra superficie.

		Anno 2000	Anno 1990	Variazione Assoluta	Variazione %	% su Tot. Prov.
Olivo	Sup. in Ha	166,86	221,19	-54,33	-24,6%	1,2%
	N° Aziende	267	322	-55	-17,1%	1,2%
Fruttiferi	Sup. in Ha	494,49	840,62	-346,13	-41,2%	2,2%
	N° Aziende	282	393	-111	-28,2%	2,2%
<i>melo</i>	Sup. in Ha	0,00	N.d.	-	-	0,0%
<i>pero</i>	Sup. in Ha	0	N.d.	-	-	0,0%
<i>pesco</i>	Sup. in Ha	0	N.d.	-	-	0,0%
<i>nettarina (pesca noce)</i>	Sup. in Ha	0,3	N.d.	-	-	1,4%
<i>actinidia-kivi</i>	Sup. in Ha	0	N.d.	-	-	0,0%
<i>nocciolo</i>	Sup. in Ha	484,39	N.d.	-	-	2,7%
<i>castagno</i>	Sup. in Ha	7,8	N.d.	-	-	0,3%
<i>altra frutta</i>	Sup. in Ha	2	N.d.	-	-	0,3%
Vivai	Sup. in Ha	0,00	N.d.	-	-	0,0%
<b>PRATI PERMANENTI E PASCOLI</b>	<b>Sup. in Ha</b>	<b>105,41</b>	<b>197,53</b>	<b>-92,12</b>	<b>-46,6%</b>	<b>0,5%</b>
	<b>N° Aziende</b>	<b>50</b>	<b>N.d.</b>	<b>-</b>	<b>-</b>	<b>0,7%</b>
<b>Arboricoltura da legno</b>	<b>Sup. in Ha</b>	<b>0,00</b>	<b>N.d.</b>	<b>-</b>	<b>-</b>	<b>0,0%</b>
	<b>N° Aziende</b>	<b>0</b>	<b>N.d.</b>	<b>-</b>	<b>-</b>	<b>0,0%</b>
Pioppeti	Sup. in Ha	0,00	0,30	-0,3	-100,0%	0,0%
<b>Boschi</b>	<b>Sup. in Ha</b>	<b>728,45</b>	<b>713,39</b>	<b>15,06</b>	<b>2,1%</b>	<b>1,3%</b>
	<b>N° Az.</b>	<b>17</b>	<b>N.d.</b>	<b>-</b>	<b>-</b>	<b>0,2%</b>
Fustaie	Sup. in Ha	0,90	N.d.	-	-	0,0%
Cedui	Sup. in Ha	727,55	N.d.	-	-	1,6%
Macchia mediterranea	Sup. in Ha	0,00	N.d.	-	-	0,0%
<b>Irrigazione</b>						
Superficie irrigabile	Sup. in Ha	0,00	0,00	0,00	0,0%	0,0%
<b>Allevamenti: consistenza al 22-10-2000</b>						
Bovini	Aziende	N.d.	5	-	-	-
	N° Capi	N.d.	56	-	-	-
Bufalini	Aziende	N.d.	0	-	-	-
	N° Capi	N.d.	0	-	-	-
Ovini	Aziende	N.d.	8	-	-	-
	N° Capi	N.d.	176	-	-	-
Caprini	Aziende	N.d.	0	-	-	-
	N° Capi	N.d.	0	-	-	-
Conigli	Aziende	N.d.	N.d.	-	-	-
	N° Capi	N.d.	N.d.	-	-	-
Equini	Aziende	N.d.	5	-	-	-
	N° Capi	N.d.	11	-	-	-
Suini	Aziende	N.d.	11	-	-	-
	N° Capi	N.d.	15	-	-	-
Allevamenti avicoli	Aziende	N.d.	123	-	-	-
	N° Capi	N.d.	2.533	-	-	-
<b>Produzione di latte bovino</b>						
Latte munto	Kg	N.d.	N.d.	-	-	-
Consegna a caseifici	Kg	N.d.	N.d.	-	-	-
Vendita diretta	Kg	N.d.	N.d.	-	-	-
Alimentazione del bestiame in azienda	Kg	N.d.	N.d.	-	-	-
Trasformazione in azienda	Kg	N.d.	N.d.	-	-	-
Prodotti ottenuti	Kg	N.d.	N.d.	-	-	-
<i>Formaggio</i>	Kg	N.d.	N.d.	-	-	-
<i>Altri prodotti</i>	Kg	N.d.	N.d.	-	-	-
<b>Produzione di latte ovino</b>						
Latte munto	Kg	N.d.	N.d.	-	-	-
Consegna a caseifici	Kg	N.d.	N.d.	-	-	-
Vendita diretta	Kg	N.d.	N.d.	-	-	-
Alimentazione del bestiame in azienda	Kg	N.d.	N.d.	-	-	-
Trasformazione in azienda	Kg	N.d.	N.d.	-	-	-
Prodotti ottenuti	Kg	N.d.	N.d.	-	-	-
<i>Formaggio</i>	Kg	N.d.	N.d.	-	-	-
<i>Altri prodotti</i>	Kg	N.d.	N.d.	-	-	-
<b>MEZZI MECCANICI UTILIZZATI</b>						
Trattrici	n.°	146	221	-75	-33,9%	0,6%
Motocoltivatori, motozappe, motofresatrici, motofalciatrici e mietitrebbiatrici	n.°	101	117	-16	-13,7%	0,6%

		Anno 2000	Anno 1990	Variazione Assoluta	Variazione %	% su Tot. Prov.
Macchine per la raccolta completamente automatizzata di prodotti	n.°	2	N.d.	-	-	0,1%
Apparecchi per la distribuzione dei prodotti fitoiatrici <sup>2</sup>	n.°	1	113	-111	-98,2%	0,0%
Macchine per la fertilizzazione <sup>2</sup>	n.°	1				0,0%
<b>Lavoro</b>						
Conduttore	Giornate lav.	10.997	15.577	-4.580	-29,4%	0,6%
	N° di persone	322	N.d.	-	-	0,9%
Coniuge che lavora in azienda	Giornate lav.	3.565	7.367	-3.802	-51,6%	0,7%
	N° di persone	140	N.d.	-	-	0,6%
Altri familiari che lavorano in azienda	Giornate lav.	1.447	2.131	-684	-32,1%	0,5%
	N° di persone	45	N.d.	-	-	0,7%
Parenti del conduttore che lavorano in azienda	Giornate lav.	2.351	2.550	-199	-7,8%	1,3%
	N° di persone	64	N.d.	-	-	1,2%
A tempo indeterminato	Giornate lav.	280	N.d.	-	-	0,3%
	N° di persone	4	N.d.	-	-	0,5%
<i>dirigenti ed impiegati</i>	Giornate lav.	0	N.d.	-	-	0,0%
	N° di persone	0	N.d.	-	-	0,0%
<i>operai ed assimilati</i>	Giornate lav.	280	619	-	-	0,4%
	N° di persone	4	N.d.	-	-	0,8%
A tempo determinato	Giornate lav.	10	N.d.	-	-	0,0%
	N° di persone	1	N.d.	-	-	0,0%
<i>dirigenti, impiegati</i>	Giornate lav.	0	N.d.	-	-	0,0%
	N° di persone	0	N.d.	-	-	0,0%
<i>operai ed assimilati</i>	Giornate lav.	10	65	-55	-84,6%	0,0%
	N° di persone	1	N.d.	-	-	0,0%

## PRODUZIONE DI QUALITA'

Produzione vegetale di qualità	Superficie		
	Integrata	Biologica	Sottoposta a disciplinare
Cereali	17,00	0,00	17,00
Ortive	0,00	0,00	0,00
Altri seminativi	0,00	0,00	0,00
Fruttiferi	0,00	90,13	5,25
Olivo	0,00	22,32	1,00
Vite	0,00	0,60	0,00
Piante industriali	0,00	0,00	0,00
Altre coltivazioni	0,00	0,00	0,00

Fonte: ISTAT - V Censimento generale dell'agricoltura 22-10-2000

Produzione zootecnica di qualità	Capi	
	Biologici	Sottoposta a disciplinare
Avicoli	0	0
Bovini	0	0
Caprini	0	0
Ovini	0	0
Suini	0	0
Altri	0	0

Fonte: ISTAT - V Censimento generale dell'agricoltura 22-10-2000

<sup>2</sup>Per il dato del Censimento del 1990 non è disponibile la distinzione tra Apparecchi per la distribuzione dei prodotti fitoiatrici e Macchine per la fertilizzazione.

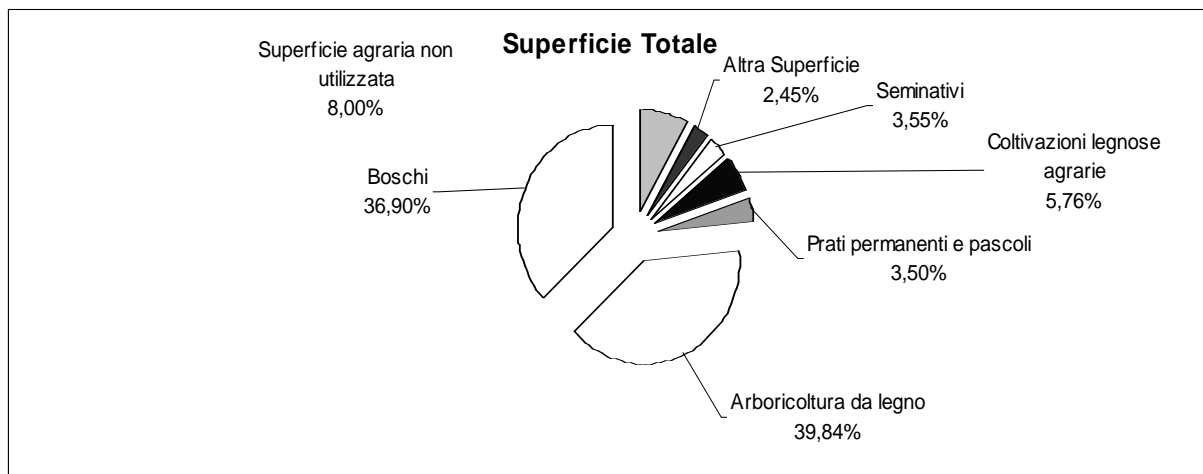

Fonte: ISTAT - V Censimento generale dell'agricoltura 22-10-2000

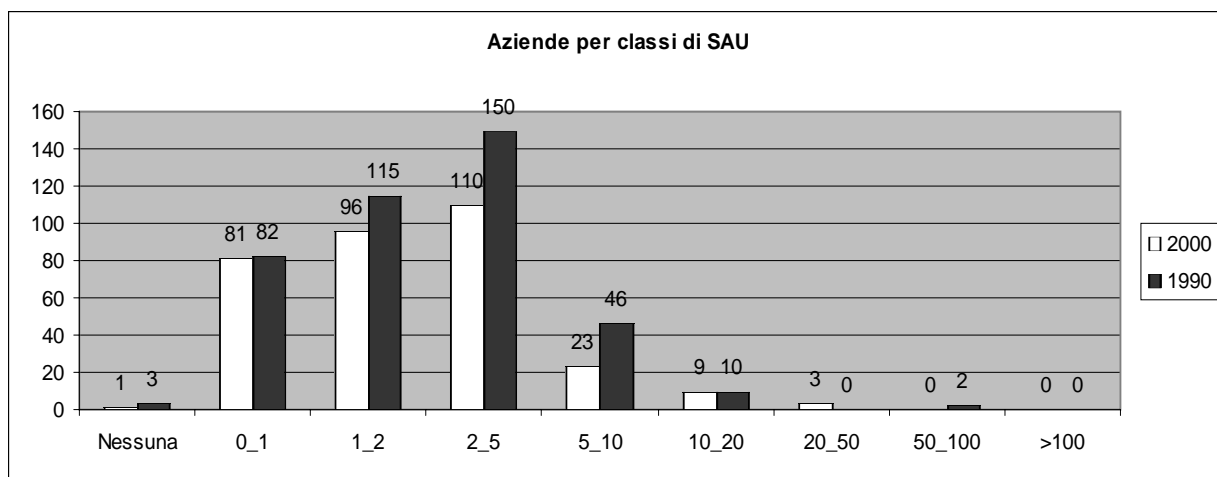

Fonte: ISTAT - V Censimento generale dell'agricoltura 22-10-2000

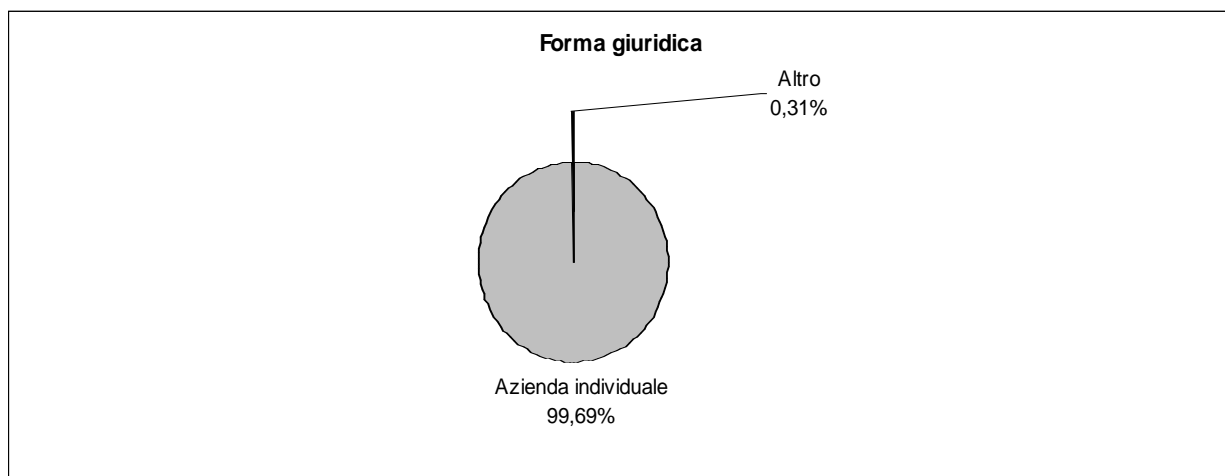

Fonte: ISTAT - V Censimento generale dell'agricoltura 22-10-2000

Superficie Comunale Km<sup>q</sup> 52,95  
 Aziende N° 410

Forma di Conduzione:		Anno 2000	Anno 1990	Variazione Assoluta	Variazione %	% su Tot. Prov.
Conduzione diretta del coltivatore	N° Aziende	381	352	29	8,2%	1,1%
con solo manodopera familiare	N° Aziende	372	296	76	25,7%	1,1%
con manodopera familiare prevalente	N° Aziende	3	47	-44	-93,6%	0,2%
con manodopera extrafamiliare prevalente	N° Aziende	6	9	-3	-33,3%	0,8%
Conduzione con salariati	N° Aziende	29	8	21	262,5%	1,4%
Conduzione a colonia parziale appoderata	N° Aziende	0	0	-	-	0,0%
Altra forma di conduzione	N° Aziende	0	0	-	-	0,0%
<b>Superficie Totale dell'Azienda</b>	<b>Sup. in Ha</b>	<b>5.161,29</b>	<b>4.939,70</b>	<b>221,59</b>	<b>4,5%</b>	<b>1,8%</b>
di proprietà	Sup. in Ha	4.437,22	N.d.	-	-	1,8%
in affitto	Sup. in Ha	637,00	N.d.	-	-	2,1%
uso gratuito	Sup. in Ha	87,07	N.d.	-	-	0,9%
<b>SAU</b>	<b>Sup. in Ha</b>	<b>2.943,86</b>	<b>2.638,00</b>	<b>305,86</b>	<b>11,6%</b>	<b>1,4%</b>
<b>Aziende per classi di SAU:</b>						
Nessuna	N° Aziende	6	3	3	100,0%	1,8%
0_1	N° Aziende	101	94	7	7,4%	0,7%
1_2	N° Aziende	121	93	28	30,1%	1,7%
2_5	N° Aziende	92	87	5	5,7%	1,2%
5_10	N° Aziende	39	24	15	62,5%	1,2%
10_20	N° Aziende	22	30	-8	-26,7%	1,1%
20_50	N° Aziende	19	20	-1	-5,0%	1,4%
50_100	N° Aziende	5	6	-1	-16,7%	1,2%
>100	N° Aziende	5	4	1	25,0%	2,0%
<b>Superficie non Utilizzata<sup>1</sup></b>	<b>Sup. in Ha</b>	<b>263,54</b>	<b>203,00</b>	<b>95,9</b>	<b>47,2%</b>	<b>3,5%</b>
<b>Altra superficie<sup>1</sup></b>	<b>Sup. in Ha</b>	<b>35,36</b>				<b>0,5%</b>
<b>Forma giuridica:</b>						
Azienda individuale	N° Aziende	401	N.d.	-	-	1,1%
Società di persone e di capitali	N° Aziende	6	N.d.	-	-	1,2%
Società cooperativa	N° Aziende	0	N.d.	-	-	0,0%
Associazione di produttori	N° Aziende	0	N.d.	-	-	0,0%
Altro	N° Aziende	3	N.d.	-	-	2,0%
<b>Aziende che vendono i propri prodotti</b>						
In parte	N° Aziende	283	N.d.	-	-	1,3%
Tutti	N° Aziende	53	N.d.	-	-	0,6%
Nessuno	N° Aziende	74	N.d.	-	-	1,1%
<b>UTILIZZAZIONE TERRENI COLTIVATI</b>						
<b>Totale Seminativi</b>	<b>Sup. in Ha</b>	<b>2.268,63</b>	<b>2165,42</b>	<b>103,21</b>	<b>4,8%</b>	<b>1,5%</b>
	<b>N° Aziende</b>	<b>268</b>	<b>N.d.</b>	<b>-</b>	<b>-</b>	<b>1,3%</b>
Cereali	Sup. in Ha	496,83	550,78	-53,95	-9,8%	0,7%
	N° Aziende	77	114	-37	-32,5%	0,9%
<i>Fumento</i>	Sup. in Ha	341,07	420,63	-79,56	-18,9%	0,6%
<i>Orzo</i>	Sup. in Ha	83,41	N.d.	-	-	2,4%
<i>Avena</i>	Sup. in Ha	12,42	N.d.	-	-	1,4%
<i>Granoturco</i>	Sup. in Ha	51,23	N.d.	-	-	1,3%
<i>Altri cereali</i>	Sup. in Ha	8,70	N.d.	-	-	1,4%
Legumi Secchi	Sup. in Ha	42,27	N.d.	-	-	3,1%
Patata	Sup. in Ha	6,34	N.d.	-	-	0,5%
Barbabietola da zucchero	Sup. in Ha	0,00	N.d.	-	-	0,0%
Piante industriali	Sup. in Ha	368,44	N.d.	-	-	3,6%
Ortive	Sup. in Ha	9,51	5,29	4,22	79,8%	0,3%
	N° Aziende	29	18	11	61,1%	1,3%
<i>In piena aria</i>	Sup. in Ha	9,51	N.d.	-	-	0,3%
<i>Protette (serra, tunnel, ecc..)</i>	Sup. in Ha	0,00	N.d.	-	-	0,0%
Foraggiere avvicendate	Sup. in Ha	1.018,26	1.334,69	-316,43	-23,7%	2,0%
	N° Aziende	165	120	45	37,5%	2,6%
<b>Coltivazioni Legnose Agrarie</b>	<b>Sup. in Ha</b>	<b>374,32</b>	<b>N.d.</b>	<b>-</b>	<b>-</b>	<b>0,9%</b>
	<b>N° aziende</b>	<b>307</b>	<b>N.d.</b>	<b>-</b>	<b>-</b>	<b>1,0%</b>
Vite	Sup. in Ha	41,89	63,90	-22,01	-34,4%	0,8%
	N° Aziende	118	197	-79	-40,1%	1,0%
<i>Vitigni (DOC e DOCG)</i>	Sup. in Ha	1,62	0,00	1,62	-	0,2%
	N° Aziende	2	0	2	-	0,3%
<i>Vitigni per la produzione di altri vini</i>	Sup. in Ha	40,27	63,75	-23,48	-36,8%	1,0%
<i>Viti non innestate</i>	Sup. in Ha	0,00	0,15	-0,15	-	0,0%

<sup>1</sup> Per il dato del Censimento del 1990 non è disponibile la distinzione tra superficie non utilizzata e altra superficie.

		Anno 2000	Anno 1990	Variazione Assoluta	Variazione %	% su Tot. Prov.
Olivo	Sup. in Ha	307,52	262,60	44,92	17,1%	2,1%
	N° Aziende	294	286	8	2,8%	1,3%
Fruttiferi	Sup. in Ha	22,91	17,84	5,07	28,4%	0,1%
	N° Aziende	31	68	-37	-54,4%	0,2%
	Sup. in Ha	1,34	N.d.	-	-	0,7%
<i>melo</i>	Sup. in Ha	0,96	N.d.	-	-	1,6%
<i>pero</i>	Sup. in Ha	1,46	N.d.	-	-	0,5%
<i>pesco</i>	Sup. in Ha	0,37	N.d.	-	-	1,7%
<i>nettarina (pesca noce)</i>	Sup. in Ha	1,38	N.d.	-	-	0,3%
<i>actinidia-kiwi</i>	Sup. in Ha	4,84	N.d.	-	-	0,0%
<i>nocciolo</i>	Sup. in Ha	0	N.d.	-	-	0,0%
<i>castagno</i>	Sup. in Ha	12,56	N.d.	-	-	1,8%
<i>altra frutta</i>	Sup. in Ha	0,00	N.d.	-	-	0,0%
Vivai	Sup. in Ha	0,00	N.d.	-	-	0,0%
<b>PRATI PERMANENTI E PASCOLI</b>	Sup. in Ha	<b>300,91</b>	<b>128,75</b>	<b>172,16</b>	<b>133,7%</b>	<b>1,4%</b>
	N° Aziende	<b>101</b>	<b>N.d.</b>	<b>-</b>	<b>-</b>	<b>1,4%</b>
<b>Arboricoltura da legno</b>	Sup. in Ha	<b>17,47</b>	<b>N.d.</b>	<b>-</b>	<b>-</b>	<b>2,4%</b>
	N° Aziende	<b>10</b>	<b>N.d.</b>	<b>-</b>	<b>-</b>	<b>5,4%</b>
Pioppeti	Sup. in Ha	0,00	0,45	-0,45	-100,0%	0,0%
<b>Boschi</b>	Sup. in Ha	<b>1.901,06</b>	<b>2.097,11</b>	<b>-196,05</b>	<b>-9,3%</b>	<b>3,4%</b>
	N° Az.	<b>166</b>	<b>N.d.</b>	<b>-</b>	<b>-</b>	<b>1,9%</b>
Fustaie	Sup. in Ha	5,55	N.d.	-	-	0,1%
Cedui	Sup. in Ha	1.871,70	N.d.	-	-	4,1%
Macchia mediterranea	Sup. in Ha	23,81	N.d.	-	-	1,1%
<b>Irrigazione</b>						
Superficie irrigabile	Sup. in Ha	264,92	260,81	4,11	1,6%	0,6%
<b>Allevamenti: consistenza al 22-10-2000</b>						
Bovini	Aziende	9	10	-1	-10,0%	0,9%
	N° Capi	258	262	-4	-1,5%	0,7%
Bufalini	Aziende	0	0	-	-	0,0%
	N° Capi	0	0	-	-	0,0%
Ovini	Aziende	36	50	-14	-28,0%	2,3%
	N° Capi	6.988	8.649	-1.661	-19,2%	2,4%
Caprini	Aziende	7	11	-4	-36,4%	3,3%
	N° Capi	439	724	-285	-39,4%	9,8%
Conigli	Aziende	14	N.d.	-	-	0,6%
	N° Capi	207	N.d.	-	-	0,5%
Equini	Aziende	6	17	-11	-64,7%	0,7%
	N° Capi	30	56	-26	-46,4%	0,8%
Suini	Aziende	14	30	-16	-53,3%	1,0%
	N° Capi	1.903	2.376	-473	-19,9%	8,5%
Allevamenti avicoli	Aziende	40	108	-68	-63,0%	0,7%
	N° Capi	130.948	2.770	128.178	4627,4%	9,4%
<b>Produzione di latte bovino</b>						
Latte munto	Kg	111.760	N.d.	-	-	0,2%
Consegna a caseifici	Kg	111.760	N.d.	-	-	0,2%
Vendita diretta	Kg	0	N.d.	-	-	0,0%
Alimentazione del bestiame in azienda	Kg	0	N.d.	-	-	0,0%
Trasformazione in azienda	Kg	0	N.d.	-	-	0,0%
Prodotti ottenuti	Kg	0	N.d.	-	-	0,0%
<i>Formaggio</i>	Kg	0	N.d.	-	-	0,0%
<i>Altri prodotti</i>	Kg	0	N.d.	-	-	0,0%
<b>Produzione di latte ovino</b>						
Latte munto	Kg	704.720	N.d.	-	-	2,0%
Consegna a caseifici	Kg	701.720	N.d.	-	-	2,0%
Vendita diretta	Kg	0	N.d.	-	-	0,0%
Alimentazione del bestiame in azienda	Kg	0	N.d.	-	-	0,0%
Trasformazione in azienda	Kg	1.000	N.d.	-	-	0,4%
Prodotti ottenuti	Kg	40	N.d.	-	-	0,1%
<i>Formaggio</i>	Kg	20	N.d.	-	-	0,1%
<i>Altri prodotti</i>	Kg	20	N.d.	-	-	0,3%
<b>MEZZI MECCANICI UTILIZZATI</b>						
Trattrici	n.°	283	244	39	16,0%	1,2%
Motocoltivatori, motozappe, motofresatrici, motofalciatrici e mietitrebbiatrici	n.°	141	174	-33	-19,0%	0,8%



		Anno 2000	Anno 1990	Variazione Assoluta	Variazione %	% su Tot. Prov.
Macchine per la raccolta completamente automatizzata di prodotti	n.°	9	N.d.	-	-	0,5%
Apparecchi per la distribuzione dei prodotti fitoiatrici <sup>2</sup>	n.°	192	133	102	76,7%	3,0%
Macchine per la fertilizzazione <sup>2</sup>	n.°	43				1,1%
<b>Lavoro</b>						
Conduttore	Giornate lav.	19.984	29.109	-9.125	-31,3%	1,1%
	N° di persone	408	N.d.	-	-	1,1%
Coniuge che lavora in azienda	Giornate lav.	3.668	5.568	-1.900	-34,1%	0,8%
	N° di persone	260	N.d.	-	-	1,1%
Altri familiari che lavorano in azienda	Giornate lav.	2.991	3.555	-564	-15,9%	1,0%
	N° di persone	269	N.d.	-	-	4,3%
Parenti del conduttore che lavorano in azienda	Giornate lav.	3.390	3.547	-157	-4,4%	1,9%
	N° di persone	67	N.d.	-	-	1,3%
A tempo indeterminato	Giornate lav.	466	N.d.	-	-	0,5%
	N° di persone	6	N.d.	-	-	0,8%
<i>dirigenti ed impiegati</i>	Giornate lav.	70	N.d.	-	-	0,3%
	N° di persone	2	N.d.	-	-	0,9%
<i>operai ed assimilati</i>	Giornate lav.	396	1.070	-	-	0,5%
	N° di persone	4	N.d.	-	-	0,8%
A tempo determinato	Giornate lav.	1.709	N.d.	-	-	0,6%
	N° di persone	17	N.d.	-	-	0,3%
<i>dirigenti, impiegati</i>	Giornate lav.	200	N.d.	-	-	0,4%
	N° di persone	2	N.d.	-	-	0,2%
<i>operai ed assimilati</i>	Giornate lav.	1.509	2.741	-1.232	-44,9%	0,7%
	N° di persone	15	N.d.	-	-	0,4%

## PRODUZIONE DI QUALITA'

Produzione vegetale di qualità	Superficie		
	Integrata	Biologica	Sottoposta a disciplinare
Cereali	23,20	0,00	15,20
Ortive	1,00	0,00	0,00
Altri seminativi	40,62	0,00	23,00
Fruttiferi	0,00	0,00	0,00
Olivo	7,14	1,00	8,87
Vite	0,00	0,00	1,46
Plante industriali	14,00	0,00	0,00
Altre coltivazioni	0,00	0,00	5,00

Fonte: ISTAT - V Censimento generale dell'agricoltura 22-10-2000

Produzione zootecnica di qualità	Capi	
	Biologici	Sottoposta a disciplinare
Avicoli	0	0
Bovini	0	0
Caprini	0	0
Ovini	0	0
Suini	0	1.815
Altri	0	0

Fonte: ISTAT - V Censimento generale dell'agricoltura 22-10-2000

<sup>2</sup>Per il dato del Censimento del 1990 non è disponibile la distinzione tra Apparecchi per la distribuzione dei prodotti fitoiatrici e Macchine per la fertilizzazione.

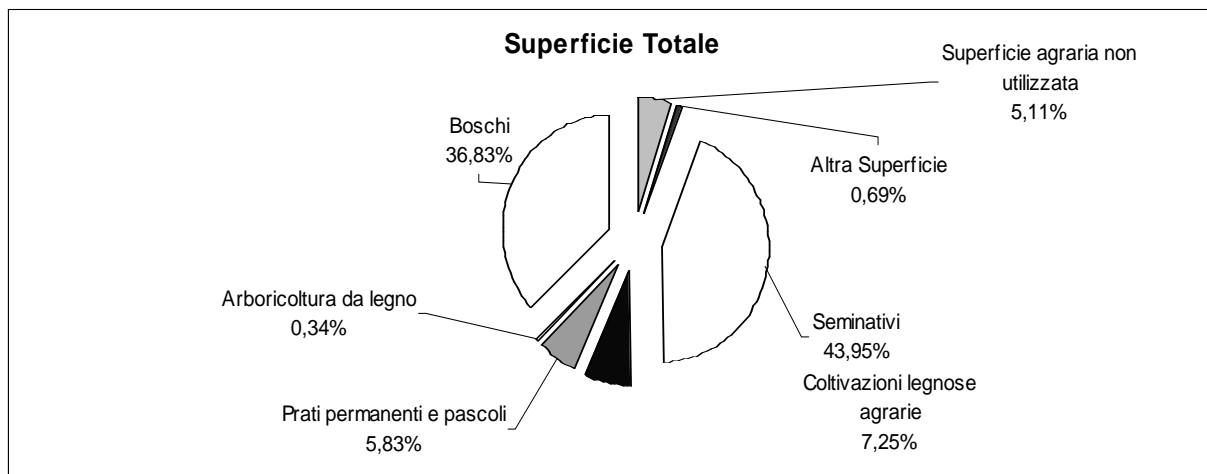

Fonte: ISTAT - V Censimento generale dell'agricoltura 22-10-2000

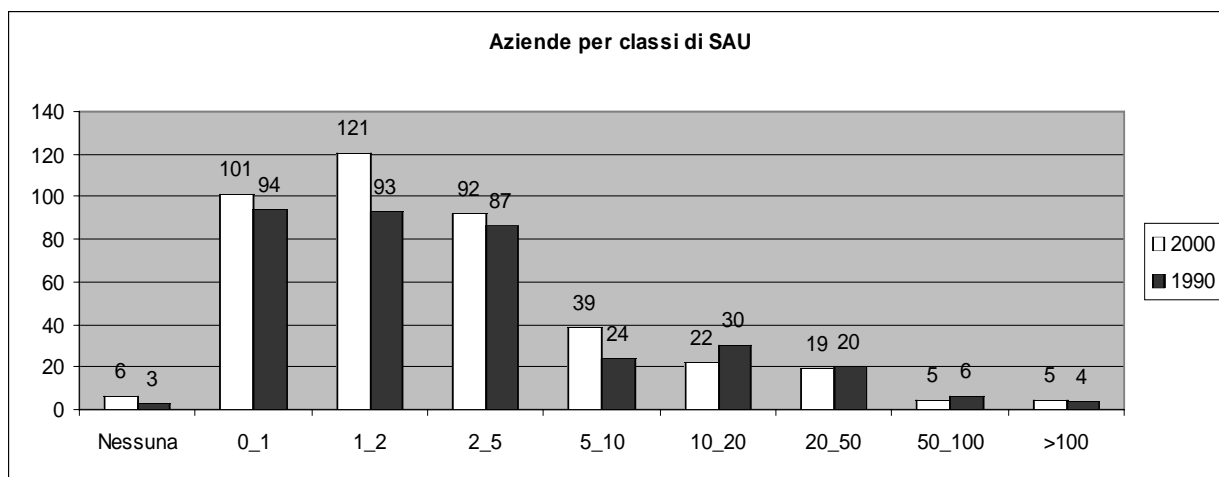

Fonte: ISTAT - V Censimento generale dell'agricoltura 22-10-2000

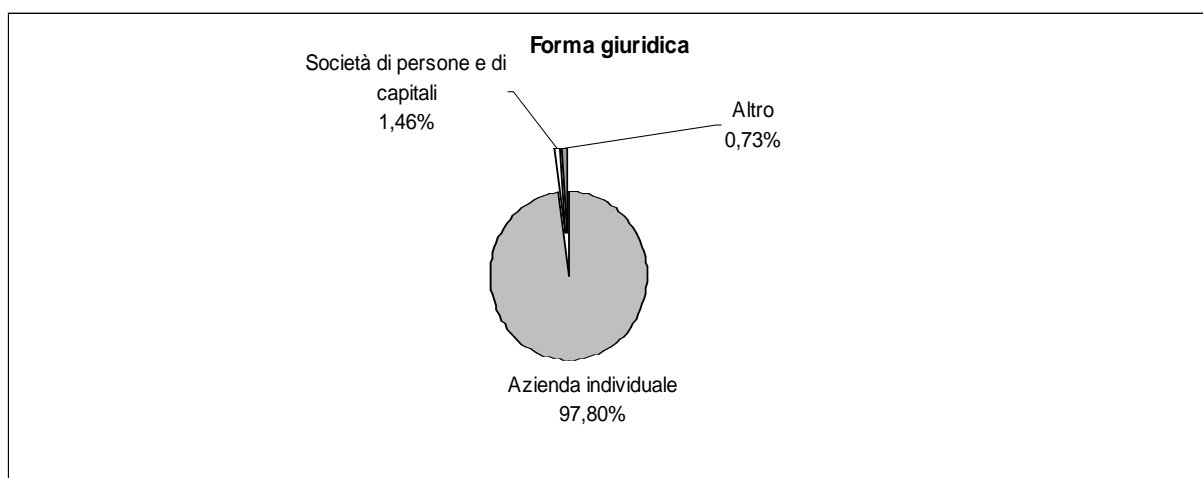

Fonte: ISTAT - V Censimento generale dell'agricoltura 22-10-2000

Superficie Comunale Km<sup>q</sup> 37,3  
Aziende N° 477

Forma di Conduzione:		Anno 2000	Anno 1990	Variazione Assoluta	Variazione %	% su Tot. Prov.
Conduzione diretta del coltivatore	N° Aziende	475	302	173	57,3%	1,3%
con solo manodopera familiare	N° Aziende	457	286	171	59,8%	1,3%
con manodopera familiare prevalente	N° Aziende	7	7	-	-	0,5%
con manodopera extrafamiliare prevalente	N° Aziende	11	9	2	22,2%	1,5%
Conduzione con salariati	N° Aziende	2	7	-5	-71,4%	0,1%
Conduzione a colonia parziale appoderata	N° Aziende	0	0	-	-	0,0%
Altra forma di conduzione	N° Aziende	0	0	-	-	0,0%
<b>Superficie Totale dell'Azienda</b>	<b>Sup. in Ha</b>	<b>2.605,20</b>	<b>2.448,55</b>	<b>156,65</b>	<b>6,4%</b>	<b>0,9%</b>
di proprietà	Sup. in Ha	2.417,29	N.d.	-	-	1,0%
in affitto	Sup. in Ha	85,28	N.d.	-	-	0,3%
uso gratuito	Sup. in Ha	102,63	N.d.	-	-	1,1%
<b>SAU</b>	<b>Sup. in Ha</b>	<b>1.841,59</b>	<b>1.709,09</b>	<b>132,50</b>	<b>7,8%</b>	<b>0,9%</b>
<b>Aziende per classi di SAU:</b>						
Nessuna	N° Aziende	6	0	6	-	1,8%
0_1	N° Aziende	238	116	122	105,2%	1,5%
1_2	N° Aziende	110	83	27	32,5%	1,5%
2_5	N° Aziende	67	52	15	28,8%	0,8%
5_10	N° Aziende	21	30	-9	-30,0%	0,6%
10_20	N° Aziende	17	10	7	70,0%	0,8%
20_50	N° Aziende	9	8	1	12,5%	0,7%
50_100	N° Aziende	7	7	0	0,0%	1,7%
>100	N° Aziende	2	3	-1	-33,3%	0,8%
<b>Superficie non Utilizzata<sup>1</sup></b>	<b>Sup. in Ha</b>	<b>60,46</b>	<b>158,00</b>	<b>-7,43</b>	<b>-4,7%</b>	<b>0,8%</b>
<b>Altra superficie<sup>1</sup></b>	<b>Sup. in Ha</b>	<b>90,11</b>	<b>158,00</b>	<b>-7,43</b>	<b>-4,7%</b>	<b>1,3%</b>
<b>Forma giuridica:</b>						
Azienda individuale	N° Aziende	471	N.d.	-	-	1,3%
Società di persone e di capitali	N° Aziende	4	N.d.	-	-	0,8%
Società cooperativa	N° Aziende	0	N.d.	-	-	0,0%
Associazione di produttori	N° Aziende	0	N.d.	-	-	0,0%
Altro	N° Aziende	2	N.d.	-	-	1,4%
<b>Aziende che vendono i propri prodotti</b>						
In parte	N° Aziende	274	N.d.	-	-	1,2%
Tutti	N° Aziende	82	N.d.	-	-	0,9%
Nessuno	N° Aziende	121	N.d.	-	-	1,7%
<b>UTILIZZAZIONE TERRENI COLTIVATI</b>						
<b>Totale Seminativi</b>	<b>Sup. in Ha</b>	<b>1.040,54</b>	<b>949,92</b>	<b>90,62</b>	<b>9,5%</b>	<b>0,7%</b>
	<b>N° Aziende</b>	<b>162</b>	<b>N.d.</b>	<b>-</b>	<b>-</b>	<b>0,8%</b>
Cereali	Sup. in Ha	415,98	483,80	-67,82	-14,0%	0,6%
	N° Aziende	49	38	11	28,9%	0,6%
<i>Fumento</i>	Sup. in Ha	318,52	327,80	-9,28	-2,8%	0,5%
<i>Orzo</i>	Sup. in Ha	48,65	N.d.	-	-	1,4%
<i>Avena</i>	Sup. in Ha	2,47	N.d.	-	-	0,3%
<i>Granoturco</i>	Sup. in Ha	46,34	N.d.	-	-	1,2%
<i>Altri cereali</i>	Sup. in Ha	0,00	N.d.	-	-	0,0%
Legumi Secchi	Sup. in Ha	2,35	N.d.	-	-	0,2%
Patata	Sup. in Ha	0,00	N.d.	-	-	0,0%
Barbabetola da zucchero	Sup. in Ha	55,66	N.d.	-	-	6,6%
Piante industriali	Sup. in Ha	368,44	N.d.	-	-	3,6%
Ortive	Sup. in Ha	34,00	15,67	18,33	117,0%	0,9%
	N° Aziende	11	15	-4	-26,7%	0,5%
<i>In piena aria</i>	Sup. in Ha	33,23	N.d.	-	-	0,9%
<i>Protette (serra, tunnel, ecc..)</i>	Sup. in Ha	0,77	N.d.	-	-	0,5%
Foraggiere avvicendate	Sup. in Ha	401,10	369,80	31,30	8,5%	0,8%
	N° Aziende	44	39	5	12,8%	0,7%
<b>Coltivazioni Legnose Agrarie</b>	<b>Sup. in Ha</b>	<b>645,67</b>	<b>N.d.</b>	<b>-</b>	<b>-</b>	<b>1,5%</b>
	<b>N° aziende</b>	<b>430</b>	<b>N.d.</b>	<b>-</b>	<b>-</b>	<b>1,4%</b>
Vite	Sup. in Ha	64,58	77,33	-12,75	-16,5%	1,3%
	N° Aziende	145	157	-12	-7,6%	1,2%
<i>Vitigni (DOC e DOCG)</i>	Sup. in Ha	2,00	0,00	2,00	-	0,2%
	N° Aziende	1	0	1	-	0,1%
<i>Vitigni per la produzione di altri vini</i>	Sup. in Ha	62,58	77,33	-14,75	-19,1%	1,5%
<i>Viti non innestate</i>	Sup. in Ha	0,00	0,00	0	0,0%	0,0%

<sup>1</sup> Per il dato del Censimento del 1990 non è disponibile la distinzione tra superficie non utilizzata e altra superficie.

		Anno 2000	Anno 1990	Variazione Assoluta	Variazione %	% su Tot. Prov.	
Olivo	Sup. in Ha	202,04	169,01	33,03	19,5%	1,4%	
	N° Aziende	328	236	92	39,0%	1,5%	
Fruttiferi	Sup. in Ha	376,71	332,83	43,88	13,2%	1,7%	
	N° Aziende	288	N.d.	-	-	2,2%	
	<i>melo</i>	Sup. in Ha	3,37	N.d.	-	-	1,7%
	<i>pero</i>	Sup. in Ha	1,2	N.d.	-	-	2,0%
	<i>pesco</i>	Sup. in Ha	15,21	N.d.	-	-	5,1%
	<i>nettarina (pesca noce)</i>	Sup. in Ha	0,13	N.d.	-	-	0,6%
	<i>actinidia-kivi</i>	Sup. in Ha	3	N.d.	-	-	0,8%
	<i>nocciolo</i>	Sup. in Ha	343,95	N.d.	-	-	1,9%
	<i>castagno</i>	Sup. in Ha	0	N.d.	-	-	0,0%
	<i>altra frutta</i>	Sup. in Ha	9,85	N.d.	-	-	1,4%
	Vivai	Sup. in Ha	0,00	N.d.	-	-	0,0%
	<b>PRATI PERMANENTI E PASCOLI</b>	Sup. in Ha	<b>155,38</b>	<b>180,00</b>	<b>-24,62</b>	<b>-13,7%</b>	<b>0,7%</b>
		N° Aziende	<b>63</b>	<b>N.d.</b>	<b>-</b>	<b>-</b>	<b>0,9%</b>
<b>Arboricoltura da legno</b>	Sup. in Ha	<b>1,00</b>	<b>N.d.</b>	<b>-</b>	<b>-</b>	<b>0,1%</b>	
	N° Aziende	<b>1</b>	<b>N.d.</b>	<b>-</b>	<b>-</b>	<b>0,5%</b>	
Pioppeti	Sup. in Ha	1,00	0,00	1	0,0%	3,3%	
<b>Boschi</b>	Sup. in Ha	<b>612,04</b>	<b>581,19</b>	<b>30,85</b>	<b>5,3%</b>	<b>1,1%</b>	
	N° Az.	<b>164</b>	<b>N.d.</b>	<b>-</b>	<b>-</b>	<b>1,9%</b>	
Fustaie	Sup. in Ha	0,04	N.d.	-	-	0,0%	
Cedui	Sup. in Ha	563,57	N.d.	-	-	1,2%	
Macchia mediterranea	Sup. in Ha	48,43	N.d.	-	-	2,3%	
<b>Irrigazione</b>							
Superficie irrigabile	Sup. in Ha	372,73	388,69	-15,96	-4,1%	0,8%	
<b>Allevamenti: consistenza al 22-10-2000</b>							
Bovini	Aziende	15	19	-4	-21,1%	1,6%	
	N° Capi	282	249	33	13,3%	0,8%	
Bufalini	Aziende	0	0	0	0,0%	0,0%	
	N° Capi	0	0	0	0,0%	0,0%	
Ovini	Aziende	14	10	4	40,0%	0,9%	
	N° Capi	2.122	1.982	140	7,1%	0,7%	
Caprini	Aziende	4	0	4	-	1,9%	
	N° Capi	62	0	62	-	1,4%	
Conigli	Aziende	19	N.d.	-	-	0,8%	
	N° Capi	187	N.d.	-	-	0,4%	
Equini	Aziende	7	4	3	75,0%	0,8%	
	N° Capi	19	11	8	72,7%	0,5%	
Suini	Aziende	24	12	12	100,0%	1,8%	
	N° Capi	48	116	-68	-58,6%	0,2%	
Allevamenti avicoli	Aziende	67	14	53	378,6%	1,2%	
	N° Capi	61.112	21.235	39.877	187,8%	4,4%	
<b>Produzione di latte bovino</b>							
Latte munto	Kg	379.360	N.d.	-	-	0,6%	
Consegna a caseifici	Kg	341.640	N.d.	-	-	0,6%	
Vendita diretta	Kg	0	N.d.	-	-	0,0%	
Alimentazione del bestiame in azienda	Kg	0	N.d.	-	-	0,0%	
Trasformazione in azienda	Kg	0	N.d.	-	-	0,0%	
Prodotti ottenuti	Kg	0	N.d.	-	-	0,0%	
<i>Formaggio</i>	Kg	0	N.d.	-	-	0,0%	
<i>Altri prodotti</i>	Kg	0	N.d.	-	-	0,0%	
<b>Produzione di latte ovino</b>							
Latte munto	Kg	145.140	N.d.	-	-	0,4%	
Consegna a caseifici	Kg	145.140	N.d.	-	-	0,4%	
Vendita diretta	Kg	0	N.d.	-	-	0,0%	
Alimentazione del bestiame in azienda	Kg	0	N.d.	-	-	0,0%	
Trasformazione in azienda	Kg	0	N.d.	-	-	0,0%	
Prodotti ottenuti	Kg	0	N.d.	-	-	0,0%	
<i>Formaggio</i>	Kg	0	N.d.	-	-	0,0%	
<i>Altri prodotti</i>	Kg	0	N.d.	-	-	0,0%	
<b>MEZZI MECCANICI UTILIZZATI</b>							
Trattrici	n.°	359	213	146	68,5%	1,5%	
Motocoltivatori, motozappe, motofresatrici, motofalciatrici e mietitrebbiatrici	n.°	169	166	3	1,8%	0,9%	

		Anno 2000	Anno 1990	Variazione Assoluta	Variazione %	% su Tot. Prov.
Macchine per la raccolta completamente automatizzata di prodotti	n.°	57	N.d.	-	-	3,2%
Apparecchi per la distribuzione dei prodotti fitoiatrici <sup>2</sup>	n.°	4	16	-3	-18,8%	0,1%
Macchine per la fertilizzazione <sup>2</sup>	n.°	9				0,2%
<b>Lavoro</b>						
Conduttore	Giornate lav.	16.932	16.312	620	3,8%	1,0%
	N° di persone	476	N.d.	-	-	1,3%
Coniuge che lavora in azienda	Giornate lav.	5.336	4.337	999	23,0%	1,1%
	N° di persone	295	N.d.	-	-	1,2%
Altri familiari che lavorano in azienda	Giornate lav.	1.725	2.063	-338	-16,4%	0,6%
	N° di persone	266	N.d.	-	-	4,2%
Parenti del conduttore che lavorano in azienda	Giornate lav.	1.789	866	923	106,6%	1,0%
	N° di persone	66	N.d.	-	-	1,3%
A tempo indeterminato	Giornate lav.	1.085	N.d.	-	-	1,1%
	N° di persone	8	N.d.	-	-	1,1%
<i>dirigenti ed impiegati</i>	Giornate lav.	180	N.d.	-	-	0,7%
	N° di persone	1	N.d.	-	-	0,4%
<i>operai ed assimilati</i>	Giornate lav.	905	1.704	-	-	1,2%
	N° di persone	7	N.d.	-	-	1,4%
A tempo determinato	Giornate lav.	3.217	N.d.	-	-	1,2%
	N° di persone	29	N.d.	-	-	0,6%
<i>dirigenti, impiegati</i>	Giornate lav.	1.203	N.d.	-	-	2,7%
	N° di persone	9	N.d.	-	-	1,0%
<i>operai ed assimilati</i>	Giornate lav.	2.014	5.135	-3.121	-60,8%	0,9%
	N° di persone	20	N.d.	-	-	0,5%

## PRODUZIONE DI QUALITA'

Produzione vegetale di qualità	Superficie		
	Integrata	Biologica	Sottoposta a disciplinare
Cereali	0,00	27,01	0,00
Ortive	1,45	0,02	0,00
Altri seminativi	5,50	52,55	0,00
Fruttiferi	0,00	12,36	0,00
Olivo	2,50	4,31	0,00
Vite	0,00	0,00	0,00
Piante industriali	0,00	12,00	0,00
Altre coltivazioni	0,00	0,19	0,00

Fonte: ISTAT - V Censimento generale dell'agricoltura 22-10-2000

Produzione zootecnica di qualità	Capi	
	Biologici	Sottoposta a disciplinare
Avicoli	0	18.000
Bovini	54	0
Caprini	0	0
Ovini	550	0
Suini	7	0
Altri	0	0

Fonte: ISTAT - V Censimento generale dell'agricoltura 22-10-2000

<sup>2</sup>Per il dato del Censimento del 1990 non è disponibile la distinzione tra Apparecchi per la distribuzione dei prodotti fitoiatrici e Macchine per la fertilizzazione.

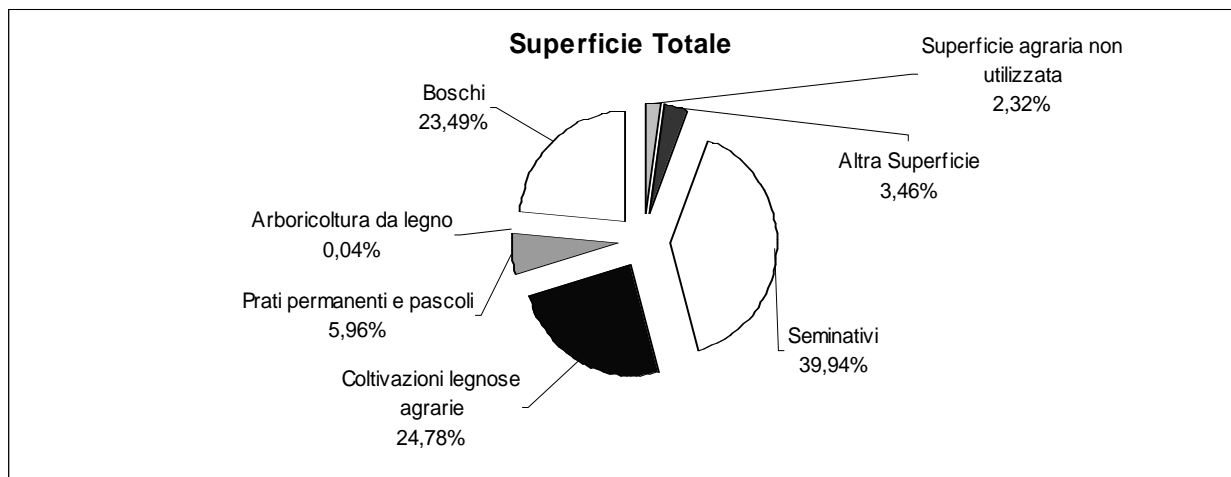

Fonte: ISTAT - V Censimento generale dell'agricoltura 22-10-2000

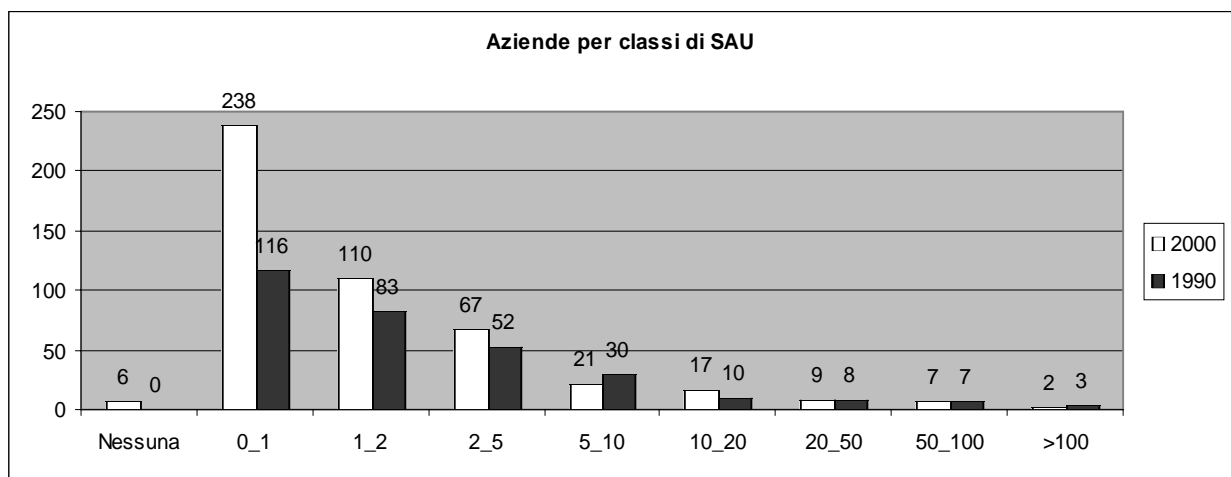

Fonte: ISTAT - V Censimento generale dell'agricoltura 22-10-2000

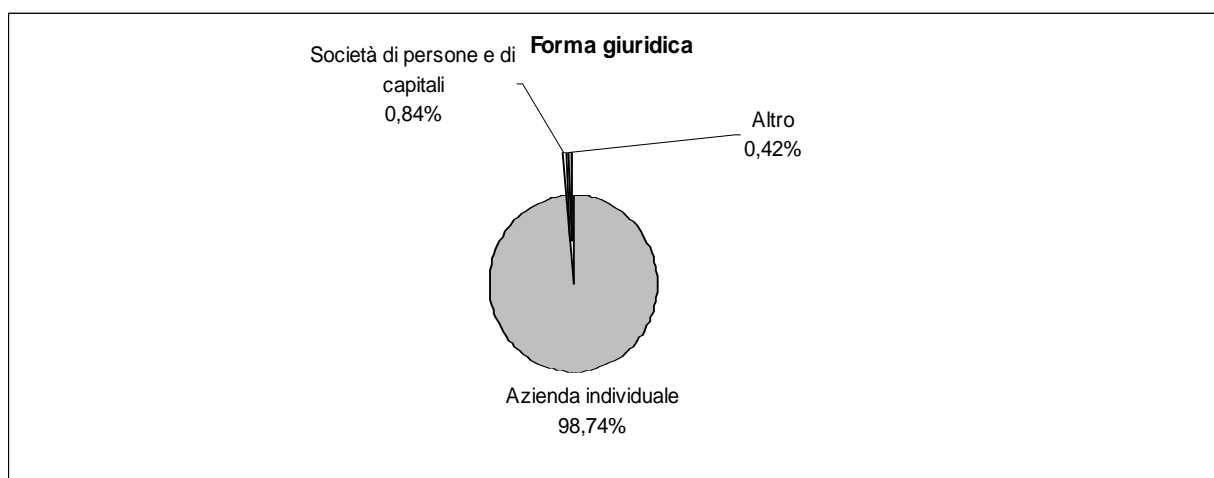

Fonte: ISTAT - V Censimento generale dell'agricoltura 22-10-2000

**Caratteristiche strutturali delle aziende agricole**

**GRADOLI**

**Superficie Comunale** Km<sup>q</sup> 37,51  
**Aziende** N° 398

Forma di Conduzione:		Anno 2000	Anno 1990	Variazione Assoluta	Variazione %	% su Tot. Prov.
Conduzione diretta del coltivatore	N° Aziende	390	327	63	19,3%	1,1%
<i>con solo manodopera familiare</i>	N° Aziende	358	301	57	18,9%	1,1%
<i>con manodopera familiare prevalente</i>	N° Aziende	7	16	-9	-56,3%	0,5%
<i>con manodopera extrafamiliare prevalente</i>	N° Aziende	25	10	15	150,0%	3,4%
Conduzione con salariati	N° Aziende	8	8	-	-	0,4%
Conduzione a colonia parziale appoderata	N° Aziende	0	0	-	-	0,0%
Altra forma di conduzione	N° Aziende	0	57	-57	-100,0%	0,0%
<b>Superficie Totale dell'Azienda</b>	<b>Sup. in Ha</b>	<b>1.244,52</b>	<b>1.506,44</b>	<b>-261,92</b>	<b>-17,4%</b>	<b>0,4%</b>
di proprietà	Sup. in Ha	1.067,26	N.d.	-	-	0,4%
in affitto	Sup. in Ha	134,49	N.d.	-	-	0,4%
uso gratuito	Sup. in Ha	42,77	N.d.	-	-	0,4%
<b>SAU</b>	<b>Sup. in Ha</b>	<b>772,47</b>	<b>955,14</b>	<b>-182,67</b>	<b>-19,1%</b>	<b>0,4%</b>
<b>Aziende per classi di SAU:</b>						
Nessuna	N° Aziende	2	0	2	-	0,6%
0_1	N° Aziende	240	179	61	34,1%	1,6%
1_2	N° Aziende	85	109	-24	-22,0%	1,2%
2_5	N° Aziende	40	64	-24	-37,5%	0,5%
5_10	N° Aziende	16	22	-6	-27,3%	0,5%
10_20	N° Aziende	10	13	-3	-23,1%	0,5%
20_50	N° Aziende	5	4	1	25,0%	0,4%
50_100	N° Aziende	0	0	0	-	0,0%
>100	N° Aziende	0	0	0	-	0,0%
<b>Superficie non Utilizzata<sup>1</sup></b>	<b>Sup. in Ha</b>	<b>168,16</b>	<b>291,00</b>	<b>-93,58</b>	<b>-32,2%</b>	<b>2,3%</b>
<b>Altra superficie<sup>1</sup></b>	<b>Sup. in Ha</b>	<b>29,26</b>				<b>0,4%</b>
<b>Forma giuridica:</b>						
Azienda individuale	N° Aziende	394	N.d.	-	-	1,1%
Società di persone e di capitali	N° Aziende	2	N.d.	-	-	0,4%
Società cooperativa	N° Aziende	1	N.d.	-	-	5,3%
Associazione di produttori	N° Aziende	0	N.d.	-	-	0,0%
Altro	N° Aziende	1	N.d.	-	-	0,7%
<b>Aziende che vendono i propri prodotti</b>						
In parte	N° Aziende	321	N.d.	-	-	1,5%
Tutti	N° Aziende	19	N.d.	-	-	0,2%
Nessuno	N° Aziende	58	N.d.	-	-	0,8%
<b>UTILIZZAZIONE TERRENI COLTIVATI</b>						
<b>Totale Seminativi</b>	<b>Sup. in Ha</b>	<b>408,34</b>	<b>949,92</b>	<b>-541,58</b>	<b>-57,0%</b>	<b>0,3%</b>
	<b>N° Aziende</b>	<b>211</b>	<b>N.d.</b>	<b>-</b>	<b>-</b>	<b>1,1%</b>
Cereali	Sup. in Ha	93,70	81,64	12,06	14,8%	0,1%
	N° Aziende	23	62	-39	-62,9%	0,3%
<i>Fumento</i>	Sup. in Ha	32,40	42,94	-10,54	-24,5%	0,1%
<i>Orzo</i>	Sup. in Ha	27,30	N.d.	-	-	0,8%
<i>Avena</i>	Sup. in Ha	13,00	N.d.	-	-	1,5%
<i>Granoturco</i>	Sup. in Ha	19,00	N.d.	-	-	0,5%
<i>Altri cereali</i>	Sup. in Ha	2,00	N.d.	-	-	0,3%
Legumi Secchi	Sup. in Ha	19,53	N.d.	-	-	1,4%
Patata	Sup. in Ha	61,17	N.d.	-	-	4,4%
Barbabetola da zucchero	Sup. in Ha	0,00	N.d.	-	-	0,0%
Piante industriali	Sup. in Ha	29,54	N.d.	-	-	0,3%
Ortive	Sup. in Ha	4,39	18,91	-14,52	-76,8%	0,1%
	N° Aziende	15	48	-33	-68,8%	0,7%
<i>In piena aria</i>	Sup. in Ha	4,39	N.d.	-	-	0,1%
<i>Protette (serra, tunnel, ecc..)</i>	Sup. in Ha	0,00	N.d.	-	-	0,0%
Foraggere avvicendate	Sup. in Ha	142,89	154,62	-11,73	-7,6%	0,3%
	N° Aziende	26	53	-27	-50,9%	0,4%
<b>Coltivazioni Legnose Agrarie</b>	<b>Sup. in Ha</b>	<b>257,58</b>	<b>N.d.</b>	<b>-</b>	<b>-</b>	<b>0,6%</b>
	<b>N° aziende</b>	<b>352</b>	<b>N.d.</b>	<b>-</b>	<b>-</b>	<b>1,2%</b>
Vite	Sup. in Ha	104,27	158,61	-54,34	-34,3%	2,1%
	N° Aziende	236	299	-63	-21,1%	1,9%
<i>Vitigni (DOC e DOCG)</i>	Sup. in Ha	23,73	12,35	11,38	-	2,8%
	N° Aziende		53	-53	-	0,0%
<i>Vitigni per la produzione di altri vini</i>	Sup. in Ha	80,34	145,56	-65,22	-44,8%	2,0%
<i>Viti non innestate</i>	Sup. in Ha	0,00	0,00	0	-	0,0%

<sup>1</sup> Per il dato del Censimento del 1990 non è disponibile la distinzione tra superficie non utilizzata e altra superficie.

		Anno 2000	Anno 1990	Variazione Assoluta	Variazione %	% su Tot. Prov.
Olivo	Sup. in Ha	137,43	101,16	36,27	35,9%	1,0%
	N° Aziende	311	304	7	2,3%	1,4%
Fruttiferi	Sup. in Ha	12,78	38,82	-26,04	-67,1%	0,1%
	N° Aziende	41	N.d.	-	-	0,3%
<i>melo</i>	Sup. in Ha	0,38	N.d.	-	-	0,2%
<i>pero</i>	Sup. in Ha	0,21	N.d.	-	-	0,4%
<i>pesco</i>	Sup. in Ha	0,98	N.d.	-	-	0,3%
<i>nettarina (pesca noce)</i>	Sup. in Ha	0,13	N.d.	-	-	0,6%
<i>actinidia-kiwi</i>	Sup. in Ha	0,9	N.d.	-	-	0,2%
<i>nocciolo</i>	Sup. in Ha	2,61	N.d.	-	-	0,0%
<i>castagno</i>	Sup. in Ha	1,93	N.d.	-	-	0,1%
<i>altra frutta</i>	Sup. in Ha	5,64	N.d.	-	-	0,8%
Vivai	Sup. in Ha	0,00	N.d.	-	-	0,0%
<b>PRATI PERMANENTI E PASCOLI</b>	Sup. in Ha	<b>106,55</b>	<b>250,66</b>	<b>-144,11</b>	<b>-57,5%</b>	<b>0,5%</b>
	N° Aziende	<b>128</b>	<b>N.d.</b>	<b>-</b>	<b>-</b>	<b>1,7%</b>
<b>Arboricoltura da legno</b>	Sup. in Ha	<b>9,91</b>	<b>N.d.</b>	<b>-</b>	<b>-</b>	<b>1,4%</b>
	N° Aziende	<b>8</b>	<b>N.d.</b>	<b>-</b>	<b>-</b>	<b>4,3%</b>
Pioppeti	Sup. in Ha	0,50	0,00	0,5	0,0%	1,7%
<b>Boschi</b>	Sup. in Ha	<b>264,72</b>	<b>260,39</b>	<b>4,33</b>	<b>1,7%</b>	<b>0,5%</b>
	N° Az.	<b>189</b>	<b>N.d.</b>	<b>-</b>	<b>-</b>	<b>2,2%</b>
Fustaie	Sup. in Ha	110,10	N.d.	-	-	1,5%
Cedui	Sup. in Ha	99,33	N.d.	-	-	0,2%
Macchia mediterranea	Sup. in Ha	55,29	N.d.	-	-	2,6%
<b>Irrigazione</b>						
Superficie irrigabile	Sup. in Ha	111,18	143,28	-32,10	-22,4%	0,2%
<b>Allevamenti: consistenza al 22-10-2000</b>						
Bovini	Aziende	3	6	-3	-50,0%	0,3%
	N° Capi	43	80	-37	-46,3%	0,1%
Bufalini	Aziende	0	0	0	0,0%	0,0%
	N° Capi	0	0	0	0,0%	0,0%
Ovini	Aziende	18	11	7	63,6%	1,2%
	N° Capi	1.874	1.067	807	75,6%	0,6%
Caprini	Aziende	0	0	0	0,0%	0,0%
	N° Capi	0	0	0	0,0%	0,0%
Conigli	Aziende	15	N.d.	-	-	0,6%
	N° Capi	288	N.d.	-	-	0,7%
Equini	Aziende	1	5	-4	-80,0%	0,1%
	N° Capi	4	15	-11	-73,3%	0,1%
Suini	Aziende	4	6	-2	-33,3%	0,3%
	N° Capi	7	80	-73	-91,3%	0,0%
Allevamenti avicoli	Aziende	26	23	3	13,0%	0,5%
	N° Capi	550	389	161	41,4%	0,0%
<b>Produzione di latte bovino</b>						
Latte munto	Kg	1.920	N.d.	-	-	0,0%
Consegna a caseifici	Kg	1.920	N.d.	-	-	0,0%
Vendita diretta	Kg	0	N.d.	-	-	0,0%
Alimentazione del bestiame in azienda	Kg	0	N.d.	-	-	0,0%
Trasformazione in azienda	Kg	0	N.d.	-	-	0,0%
Prodotti ottenuti	Kg	0	N.d.	-	-	0,0%
<i>Formaggio</i>	Kg	0	N.d.	-	-	0,0%
<i>Altri prodotti</i>	Kg	0	N.d.	-	-	0,0%
<b>Produzione di latte ovino</b>						
Latte munto	Kg	166.140	N.d.	-	-	0,5%
Consegna a caseifici	Kg	166.140	N.d.	-	-	0,5%
Vendita diretta	Kg	0	N.d.	-	-	0,0%
Alimentazione del bestiame in azienda	Kg	0	N.d.	-	-	0,0%
Trasformazione in azienda	Kg	0	N.d.	-	-	0,0%
Prodotti ottenuti	Kg	0	N.d.	-	-	0,0%
<i>Formaggio</i>	Kg	0	N.d.	-	-	0,0%
<i>Altri prodotti</i>	Kg	0	N.d.	-	-	0,0%
<b>MEZZI MECCANICI UTILIZZATI</b>						
Trattrici	n.°	68	181	-113	-62,4%	0,3%
Motocoltivatori, motozappe, motofresatrici, motofalciatrici e mietitrebbiatrici	n.°	329	211	118	55,9%	1,8%



		Anno 2000	Anno 1990	Variazione Assoluta	Variazione %	% su Tot. Prov.
Macchine per la raccolta completamente automatizzata di prodotti	n.°	1	N.d.	-	-	0,1%
Apparecchi per la distribuzione dei prodotti fitoiatrici <sup>2</sup>	n.°	3	172	-168	-97,7%	0,0%
Macchine per la fertilizzazione <sup>2</sup>	n.°	1				0,0%
<b>Lavoro</b>						
Conduttore	Giornate lav.	13.823	17.712	-3.889	-22,0%	0,8%
	N° di persone	395	N.d.	-	-	1,0%
Coniuge che lavora in azienda	Giornate lav.	1.971	2.167	-196	-9,0%	0,4%
	N° di persone	209	N.d.	-	-	0,8%
Altri familiari che lavorano in azienda	Giornate lav.	1.103	2.396	-1.293	-54,0%	0,4%
	N° di persone	206	N.d.	-	-	3,3%
Parenti del conduttore che lavorano in azienda	Giornate lav.	244	1.848	-1.604	-86,8%	0,1%
	N° di persone	9	N.d.	-	-	0,2%
A tempo indeterminato	Giornate lav.	2.463	N.d.	-	-	2,4%
	N° di persone	22	N.d.	-	-	3,0%
<i>dirigenti ed impiegati</i>	Giornate lav.	573	N.d.	-	-	2,3%
	N° di persone	4	N.d.	-	-	1,8%
<i>operai ed assimilati</i>	Giornate lav.	1.890	1.350	-	-	2,4%
	N° di persone	18	N.d.	-	-	3,5%
A tempo determinato	Giornate lav.	542	N.d.	-	-	0,2%
	N° di persone	30	N.d.	-	-	0,6%
<i>dirigenti, impiegati</i>	Giornate lav.	173	N.d.	-	-	0,4%
	N° di persone	9	N.d.	-	-	1,0%
<i>operai ed assimilati</i>	Giornate lav.	369	N.d.	-	-	0,2%
	N° di persone	21	N.d.	-	-	0,5%

## PRODUZIONE DI QUALITA'

Produzione vegetale di qualità	Superficie		
	Integrata	Biologica	Sottoposta a disciplinare
Cereali	2,75	0,00	0,00
Ortive	0,00	0,00	0,00
Altri seminativi	0,18	0,00	0,00
Fruttiferi	0,73	0,80	0,00
Olivo	10,15	1,30	0,20
Vite	12,50	0,00	15,26
Plante industriali	2,75	0,00	0,00
Altre coltivazioni	0,00	0,00	0,00

Fonte: ISTAT - V Censimento generale dell'agricoltura 22-10-2000

Produzione zootecnica di qualità	Capi	
	Biologici	Sottoposta a disciplinare
Avicoli	0	0
Bovini	0	0
Caprini	0	0
Ovini	51	0
Suini	0	0
Altri	0	0

Fonte: ISTAT - V Censimento generale dell'agricoltura 22-10-2000

<sup>2</sup>Per il dato del Censimento del 1990 non è disponibile la distinzione tra Apparecchi per la distribuzione dei prodotti fitoiatrici e Macchine per la fertilizzazione.

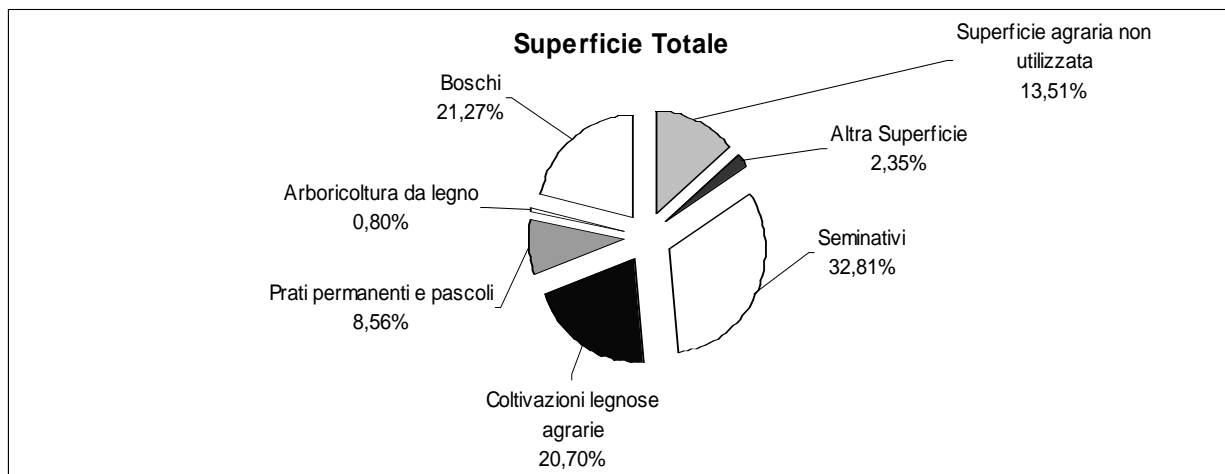

Fonte: ISTAT - V Censimento generale dell'agricoltura 22-10-2000

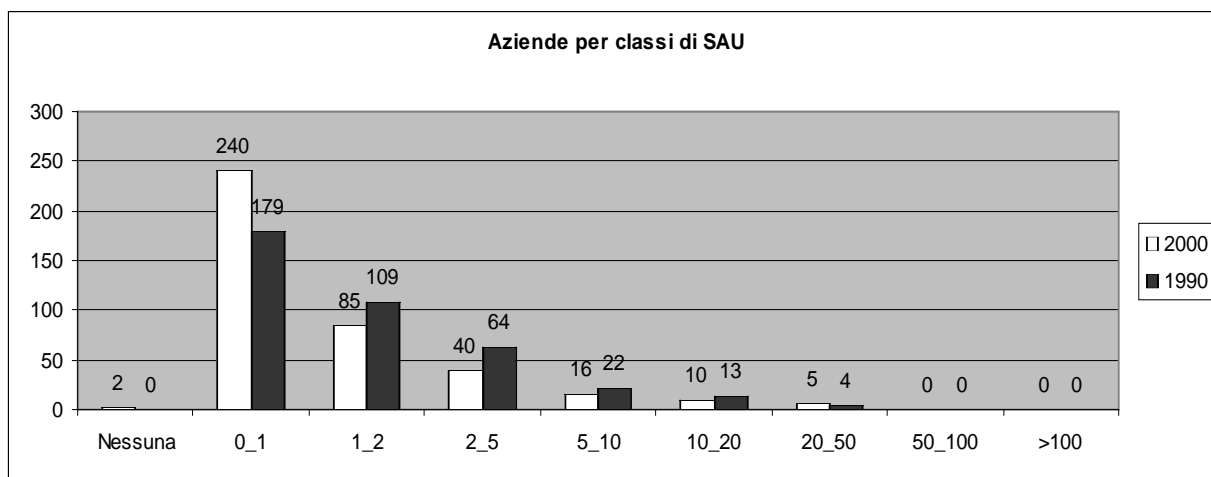

Fonte: ISTAT - V Censimento generale dell'agricoltura 22-10-2000

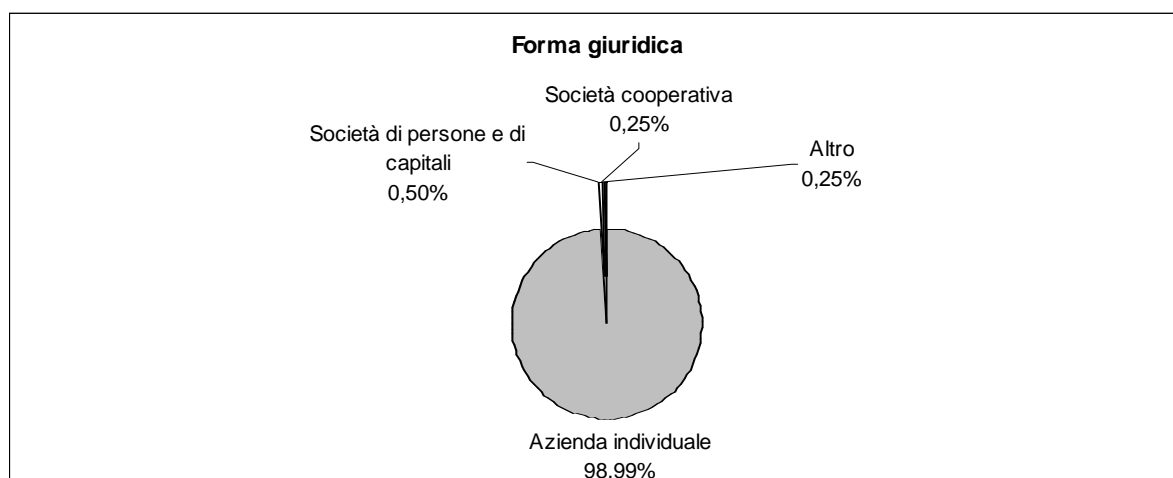

Fonte: ISTAT - V Censimento generale dell'agricoltura 22-10-2000

Superficie Comunale Km<sup>q</sup> 29,12  
 Aziende N° 397

Forma di Conduzione:		Anno 2000	Anno 1990	Variazione Assoluta	Variazione %	% su Tot. Prov.
Conduzione diretta del coltivatore	N° Aziende	390	702	-312	-44,4%	1,1%
con solo manodopera familiare	N° Aziende	304	611	-307	-50,2%	0,9%
con manodopera familiare prevalente	N° Aziende	75	45	30	66,7%	5,4%
con manodopera extrafamiliare prevalente	N° Aziende	11	46	-35	-76,1%	1,5%
Conduzione con salariati	N° Aziende	7	7	-	-	0,3%
Conduzione a colonia parziale appoderata	N° Aziende	0	0	-	-	0,0%
Altra forma di conduzione	N° Aziende	0	0	-	-	0,0%
<b>Superficie Totale dell'Azienda</b>	<b>Sup. in Ha</b>	<b>1.215,26</b>	<b>3.026,23</b>	<b>-1.810,97</b>	<b>-59,8%</b>	<b>0,4%</b>
di proprietà	Sup. in Ha	1.142,45	N.d.	-	-	0,5%
in affitto	Sup. in Ha	46,57	N.d.	-	-	0,2%
uso gratuito	Sup. in Ha	26,24	N.d.	-	-	0,3%
<b>SAU</b>	<b>Sup. in Ha</b>	<b>1.036,70</b>	<b>1.619,80</b>	<b>-583,10</b>	<b>-36,0%</b>	<b>0,5%</b>
<b>Aziende per classi di SAU:</b>						
Nessuna	N° Aziende	1	8	-7	-87,5%	0,3%
0_1	N° Aziende	199	351	-152	-43,3%	1,3%
1_2	N° Aziende	109	178	-69	-38,8%	1,5%
2_5	N° Aziende	73	141	-68	-48,2%	0,9%
5_10	N° Aziende	9	23	-14	-60,9%	0,3%
10_20	N° Aziende	2	5	-3	-60,0%	0,1%
20_50	N° Aziende	2	0	2	-	0,2%
50_100	N° Aziende	1	0	1	-	0,2%
>100	N° Aziende	1	2	-1	-50,0%	0,4%
<b>Superficie non Utilizzata<sup>1</sup></b>	<b>Sup. in Ha</b>	<b>23,67</b>	<b>1084,58</b>	<b>-1028,28</b>	<b>-94,8%</b>	<b>0,3%</b>
<b>Altra superficie<sup>1</sup></b>	<b>Sup. in Ha</b>	<b>32,63</b>				<b>0,5%</b>
<b>Forma giuridica:</b>						
Azienda individuale	N° Aziende	397	N.d.	-	-	1,1%
Società di persone e di capitali	N° Aziende	0	N.d.	-	-	0,0%
Società cooperativa	N° Aziende	0	N.d.	-	-	0,0%
Associazione di produttori	N° Aziende	0	N.d.	-	-	0,0%
Altro	N° Aziende	0	N.d.	-	-	0,0%
<b>Aziende che vendono i propri prodotti</b>						
In parte	N° Aziende	350	N.d.	-	-	1,6%
Tutti	N° Aziende	7	N.d.	-	-	0,1%
Nessuno	N° Aziende	40	N.d.	-	-	0,6%
<b>UTILIZZAZIONE TERRENI COLTIVATI</b>						
<b>Totale Seminativi</b>	<b>Sup. in Ha</b>	<b>828,09</b>	<b>1.038,4</b>	<b>-210,3</b>	<b>-20,3</b>	<b>0,6%</b>
	<b>N° Aziende</b>	<b>360</b>	<b>N.d.</b>	<b>-</b>	<b>-</b>	<b>1,8%</b>
Cereali	Sup. in Ha	322,37	703,21	-380,84	-54,2%	0,5%
	N° Aziende	215	433	-218	-50,3%	2,5%
<i>Fumento</i>	Sup. in Ha	249,35	573,10	-323,75	-56,5%	0,4%
<i>Orzo</i>	Sup. in Ha	34,27	N.d.	-	-	1,0%
<i>Avena</i>	Sup. in Ha	11,11	N.d.	-	-	1,3%
<i>Granoturco</i>	Sup. in Ha	27,64	N.d.	-	-	0,7%
<i>Altri cereali</i>	Sup. in Ha	0,00	N.d.	-	-	0,0%
Legumi Secchi	Sup. in Ha	6,15	N.d.	-	-	0,4%
Patata	Sup. in Ha	0,80	N.d.	-	-	0,1%
Barbabietola da zucchero	Sup. in Ha	0,00	N.d.	-	-	0,0%
Piante industriali	Sup. in Ha	179,64	N.d.	-	-	1,8%
Ortive	Sup. in Ha	2,83	2,92	-0,09	-3,1%	0,1%
	N° Aziende	12	24	-12	-50,0%	0,5%
<i>In piena aria</i>	Sup. in Ha	2,83	N.d.	-	-	0,1%
<i>Protette (serra, tunnel, ecc..)</i>	Sup. in Ha	0,00	N.d.	-	-	0,0%
Foraggere avvicendate	Sup. in Ha	190,89	15,22	175,67	1154,2%	0,4%
	N° Aziende	87	13	74	569,2%	1,4%
<b>Coltivazioni Legnose Agrarie</b>	<b>Sup. in Ha</b>	<b>137,98</b>	<b>N.d.</b>	<b>-</b>	<b>-</b>	<b>0,3%</b>
	<b>N° aziende</b>	<b>354</b>	<b>N.d.</b>	<b>-</b>	<b>-</b>	<b>1,2%</b>
Vite	Sup. in Ha	39,62	139,59	-99,97	-71,6%	0,8%
	N° Aziende	226	464	-238	-51,3%	1,9%
<i>Vitigni (DOC e DOCG)</i>	Sup. in Ha	0,25	6,30	-6,05	-	0,0%
	N° Aziende	1	2	-1	-	0,1%
<i>Vitigni per la produzione di altri vini</i>	Sup. in Ha	39,37	133,29	-93,92	-70,5%	1,0%
<i>Viti non innestate</i>	Sup. in Ha	0,00	0,00	0	-	0,0%

<sup>1</sup> Per il dato del Censimento del 1990 non è disponibile la distinzione tra superficie non utilizzata e altra superficie.

		Anno 2000	Anno 1990	Variazione Assoluta	Variazione %	% su Tot. Prov.
Olivo	Sup. in Ha	96,33	239,19	-142,86	-59,7%	0,7%
	N° Aziende	325	N.d.	-	-	1,4%
Fruttiferi	Sup. in Ha	2,03	3,98	-1,95	-49,0%	0,0%
	N° Aziende	10	N.d.	-	-	0,1%
<i>melo</i>	Sup. in Ha	0,08	N.d.	-	-	0,0%
<i>pero</i>	Sup. in Ha	0,03	N.d.	-	-	0,1%
<i>pesco</i>	Sup. in Ha	0,07	N.d.	-	-	0,0%
<i>nettarina (pesca noce)</i>	Sup. in Ha	0	N.d.	-	-	0,0%
<i>actinidia-kiwi</i>	Sup. in Ha	0	N.d.	-	-	0,0%
<i>nocciolo</i>	Sup. in Ha	0,79	N.d.	-	-	0,0%
<i>castagno</i>	Sup. in Ha	0	N.d.	-	-	0,0%
<i>altra frutta</i>	Sup. in Ha	1,06	N.d.	-	-	0,2%
Vivai	Sup. in Ha	0,00	N.d.	-	-	0,0%
<b>PRATI PERMANENTI E PASCOLI</b>	<b>Sup. in Ha</b>	<b>70,63</b>	<b>195,52</b>	<b>-124,89</b>	<b>-63,9%</b>	<b>0,3%</b>
	<b>N° Aziende</b>	<b>111</b>	<b>N.d.</b>	<b>-</b>	<b>-</b>	<b>1,5%</b>
<b>Arboricoltura da legno</b>	<b>Sup. in Ha</b>	<b>0,29</b>	<b>N.d.</b>	<b>-</b>	<b>-</b>	<b>0,0%</b>
	<b>N° Aziende</b>	<b>1</b>	<b>N.d.</b>	<b>-</b>	<b>-</b>	<b>0,5%</b>
Pioppeti	Sup. in Ha	0,00	1,60	-1,6	-100,0%	0,0%
<b>Boschi</b>	<b>Sup. in Ha</b>	<b>121,97</b>	<b>320,25</b>	<b>-198,28</b>	<b>-61,9%</b>	<b>0,2%</b>
	<b>N° Az.</b>	<b>33</b>	<b>N.d.</b>	<b>-</b>	<b>-</b>	<b>0,4%</b>
Fustaie	Sup. in Ha	15,48	N.d.	-	-	0,2%
Cedui	Sup. in Ha	106,49	N.d.	-	-	0,2%
Macchia mediterranea	Sup. in Ha	0,00	N.d.	-	-	0,0%
<b>Irrigazione</b>						
Superficie irrigabile	Sup. in Ha	32,81	372,74	-339,93	-91,2%	0,1%
<b>Allevamenti: consistenza al 22-10-2000</b>						
Bovini	Aziende	15	17	-2	-11,8%	1,6%
	N° Capi	138	157	-19	-12,1%	0,4%
Bufalini	Aziende	0	0	-	-	0,0%
	N° Capi	0	0	-	-	0,0%
Ovini	Aziende	21	15	6	40,0%	1,3%
	N° Capi	345	613	-268	-43,7%	0,1%
Caprini	Aziende	14	8	6	75,0%	6,6%
	N° Capi	39	46	-7	-15,2%	0,9%
Conigli	Aziende	153	N.d.	-	-	6,6%
	N° Capi	1.152	N.d.	-	-	2,6%
Equini	Aziende	7	3	4	133,3%	0,8%
	N° Capi	9	4	5	125,0%	0,2%
Suini	Aziende	50	140	-90	-64,3%	3,7%
	N° Capi	212	366	-154	-42,1%	0,9%
Allevamenti avicoli	Aziende	267	294	-27	-9,2%	4,6%
	N° Capi	4.913	29.717	-24.804	-83,5%	0,4%
<b>Produzione di latte bovino</b>						
Latte munto	Kg	83.000	N.d.	-	-	0,1%
Consegna a caseifici	Kg	82.600	N.d.	-	-	0,1%
Vendita diretta	Kg	0	N.d.	-	-	0,0%
Alimentazione del bestiame in azienda	Kg	0	N.d.	-	-	0,0%
Trasformazione in azienda	Kg	0	N.d.	-	-	0,0%
Prodotti ottenuti	Kg	0	N.d.	-	-	0,0%
<i>Formaggio</i>	Kg	0	N.d.	-	-	0,0%
<i>Altri prodotti</i>	Kg	0	N.d.	-	-	0,0%
<b>Produzione di latte ovino</b>						
Latte munto	Kg	2.080	N.d.	-	-	0,0%
Consegna a caseifici	Kg	2.080	N.d.	-	-	0,0%
Vendita diretta	Kg	0	N.d.	-	-	0,0%
Alimentazione del bestiame in azienda	Kg	0	N.d.	-	-	0,0%
Trasformazione in azienda	Kg	0	N.d.	-	-	0,0%
Prodotti ottenuti	Kg	0	N.d.	-	-	0,0%
<i>Formaggio</i>	Kg	0	N.d.	-	-	0,0%
<i>Altri prodotti</i>	Kg	0	N.d.	-	-	0,0%
<b>MEZZI MECCANICI UTILIZZATI</b>						
Trattrici	n.°	218	233	-15	-6,4%	0,9%
Motocoltivatori, motozappe, motofresatrici, motofalciatrici e mietitrebbiatrici	n.°	284	392	-108	-27,6%	1,6%

		Anno 2000	Anno 1990	Variazione Assoluta	Variazione %	% su Tot. Prov.
Macchine per la raccolta completamente automatizzata di prodotti	n.°	0	N.d.	-	-	0,0%
Apparecchi per la distribuzione dei prodotti fitoiatrici <sup>2</sup>	n.°	257	4	286	7150,0%	4,0%
Macchine per la fertilizzazione <sup>2</sup>	n.°	33				0,8%
<b>Lavoro</b>						
Conduttore	Giornate lav.	10.550	18.196	-7.646	-42,0%	0,6%
	N° di persone	397	N.d.	-	-	1,0%
Coniuge che lavora in azienda	Giornate lav.	2.588	6.385	-3.797	-59,5%	0,5%
	N° di persone	253	N.d.	-	-	1,0%
Altri familiari che lavorano in azienda	Giornate lav.	929	5.180	-4.251	-82,1%	0,3%
	N° di persone	234	N.d.	-	-	3,7%
Parenti del conduttore che lavorano in azienda	Giornate lav.	849	3.063	-2.214	-72,3%	0,5%
	N° di persone	55	N.d.	-	-	1,1%
A tempo indeterminato	Giornate lav.	331	N.d.	-	-	0,3%
	N° di persone	2	N.d.	-	-	0,3%
<i>dirigenti ed impiegati</i>	Giornate lav.	0	N.d.	-	-	0,0%
	N° di persone	0	N.d.	-	-	0,0%
<i>operai ed assimilati</i>	Giornate lav.	331	1.348	-	-	0,4%
	N° di persone	2	N.d.	-	-	0,4%
A tempo determinato	Giornate lav.	836	N.d.	-	-	0,3%
	N° di persone	103	N.d.	-	-	2,0%
<i>dirigenti, impiegati</i>	Giornate lav.	354	N.d.	-	-	0,8%
	N° di persone	9	N.d.	-	-	1,0%
<i>operai ed assimilati</i>	Giornate lav.	482	1.799	-1.317	-73,2%	0,2%
	N° di persone	94	N.d.	-	-	2,2%

<sup>2</sup>Per il dato del Censimento del 1990 non è disponibile la distinzione tra Apparecchi per la distribuzione dei prodotti fitoiatrici e Macchine per la fertilizzazione.

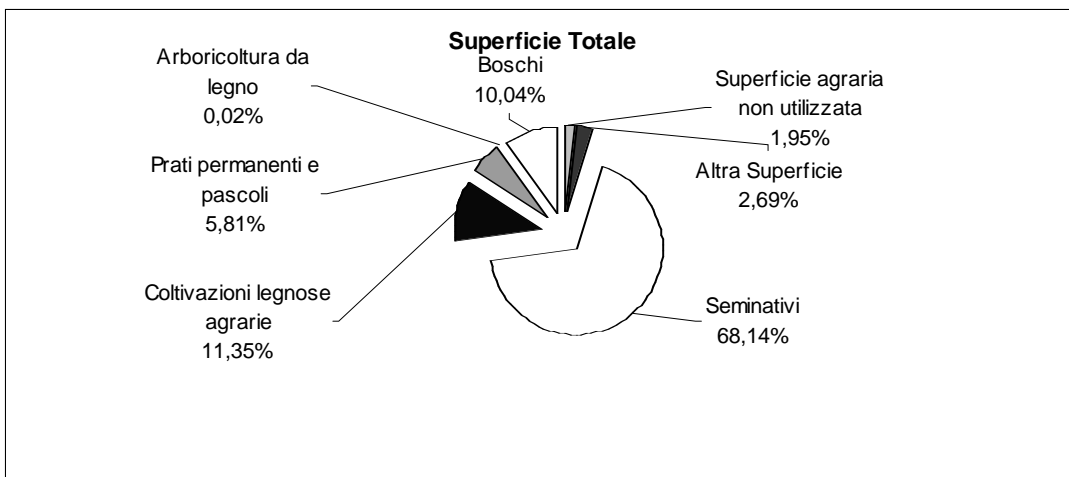

Fonte: ISTAT - V Censimento generale dell'agricoltura 22-10-2000

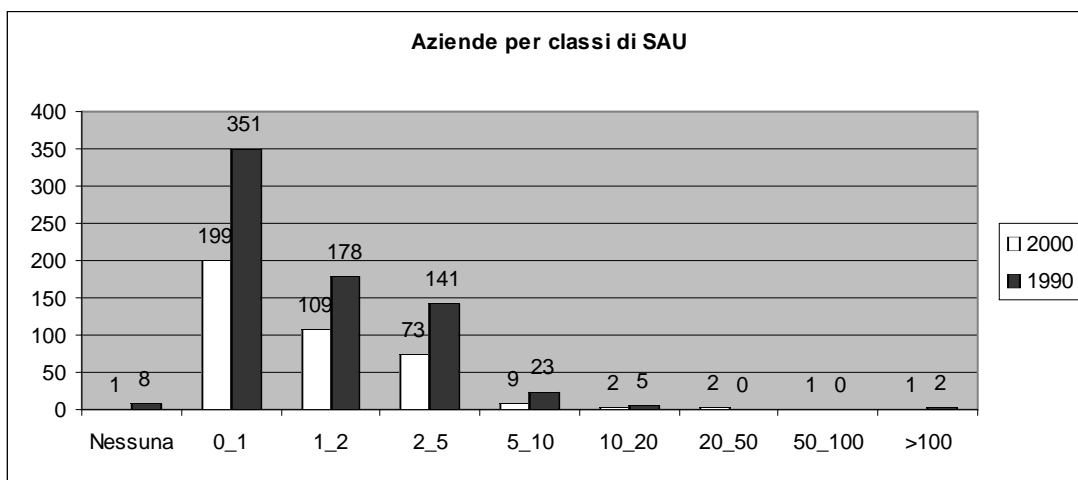

Fonte: ISTAT - V Censimento generale dell'agricoltura 22-10-2000



Fonte: ISTAT - V Censimento generale dell'agricoltura 22-10-2000

**Caratteristiche strutturali delle aziende agricole**

**GROTTE DI CASTRO**

**Superficie Comunale** Km<sup>q</sup> 39,29  
**Aziende** N° 406

Forma di Conduzione:		Anno 2000	Anno 1990	Variazione Assoluta	Variazione %	% su Tot. Prov.
Conduzione diretta del coltivatore	N° Aziende	402	469	-67	-14,3%	1,1%
<i>con solo manodopera familiare</i>	N° Aziende	382	448	-66	-14,7%	1,1%
<i>con manodopera familiare prevalente</i>	N° Aziende	9	15	-6	-40,0%	0,7%
<i>con manodopera extrafamiliare prevalente</i>	N° Aziende	11	6	5	83,3%	1,5%
Conduzione con salariati	N° Aziende	3	18	-15	-83,3%	0,1%
Conduzione a colonia parziale appoderata	N° Aziende	1	5	-4	-80,0%	4,3%
Altra forma di conduzione	N° Aziende	0	12	-12	-100,0%	0,0%
<b>Superficie Totale dell'Azienda</b>	<b>Sup. in Ha</b>	<b>2.213,17</b>	<b>2.109,53</b>	<b>103,64</b>	<b>4,9%</b>	<b>0,8%</b>
di proprietà	Sup. in Ha	1.910,07	N.d.	-	-	0,8%
in affitto	Sup. in Ha	276,22	N.d.	-	-	0,9%
uso gratuito	Sup. in Ha	26,88	N.d.	-	-	0,3%
<b>SAU</b>	<b>Sup. in Ha</b>	<b>1.660,81</b>	<b>1.675,09</b>	<b>-14,28</b>	<b>-0,9%</b>	<b>0,8%</b>
<b>Aziende per classi di SAU:</b>						
Nessuna	N° Aziende	0	9	-9	-100,0%	0,0%
0_1	N° Aziende	162	140	22	15,7%	1,1%
1_2	N° Aziende	60	85	-25	-29,4%	0,8%
2_5	N° Aziende	100	165	-65	-39,4%	1,3%
5_10	N° Aziende	54	77	-23	-29,9%	1,6%
10_20	N° Aziende	20	24	-4	-16,7%	1,0%
20_50	N° Aziende	4	3	1	33,3%	0,3%
50_100	N° Aziende	5	0	5	-	1,2%
>100	N° Aziende	1	0	1	-	0,4%
<b>Superficie non Utilizzata<sup>1</sup></b>	<b>Sup. in Ha</b>	<b>219,54</b>		<b>95,76</b>	<b>46,0%</b>	<b>2,9%</b>
<b>Altra superficie<sup>1</sup></b>	<b>Sup. in Ha</b>	<b>84,22</b>	<b>208,00</b>			<b>1,2%</b>
<b>Forma giuridica:</b>						
Azienda individuale	N° Aziende	400	N.d.	-	-	1,1%
Società di persone e di capitali	N° Aziende	6	N.d.	-	-	1,2%
Società cooperativa	N° Aziende	0	N.d.	-	-	0,0%
Associazione di produttori	N° Aziende	0	N.d.	-	-	0,0%
Altro	N° Aziende	0	N.d.	-	-	0,0%
<b>Aziende che vendono i propri prodotti</b>						
In parte	N° Aziende	242	N.d.	-	-	1,1%
Tutti	N° Aziende	82	N.d.	-	-	0,9%
Nessuno	N° Aziende	82	N.d.	-	-	1,2%
<b>UTILIZZAZIONE TERRENI COLTIVATI</b>						
<b>Totale Seminativi</b>	<b>Sup. in Ha</b>	<b>1.359,6</b>	<b>1.451,2</b>	<b>-91,6</b>	<b>-6,3</b>	<b>0,9%</b>
	<b>N° Aziende</b>	<b>315</b>	<b>N.d.</b>	<b>-</b>	<b>-</b>	<b>1,6%</b>
Cereali	Sup. in Ha	407,23	635,16	-227,93	-35,9%	0,6%
	N° Aziende	164	339	-175	-51,6%	1,9%
<i>Fumento</i>	Sup. in Ha	324,95	593,66	-268,71	-45,3%	0,5%
<i>Orzo</i>	Sup. in Ha	26,89	N.d.	-	-	0,8%
<i>Avena</i>	Sup. in Ha	15,75	N.d.	-	-	1,8%
<i>Granoturco</i>	Sup. in Ha	39,14	N.d.	-	-	1,0%
<i>Altri cereali</i>	Sup. in Ha	0,50	N.d.	-	-	0,1%
Legumi Secchi	Sup. in Ha	21,82	N.d.	-	-	1,6%
Patata	Sup. in Ha	493,37	N.d.	-	-	35,2%
Barbabetola da zucchero	Sup. in Ha	0,00	N.d.	-	-	0,0%
Piante industriali	Sup. in Ha	24,98	N.d.	-	-	0,2%
Ortive	Sup. in Ha	5,94	3,18	2,76	86,8%	0,2%
	N° Aziende	9	9	-	-	0,4%
<i>In piena aria</i>	Sup. in Ha	5,44	N.d.	-	-	0,1%
<i>Protette (serra, tunnel, ecc...)</i>	Sup. in Ha	0,50	N.d.	-	-	0,3%
Foraggiere avvicendate	Sup. in Ha	276,29	148,74	127,55	85,8%	0,6%
	N° Aziende	29	21	8	38,1%	0,5%
<b>Coltivazioni Legnose Agrarie</b>	<b>Sup. in Ha</b>	<b>235,92</b>	<b>N.d.</b>	<b>-</b>	<b>-</b>	<b>0,6%</b>
	<b>N° aziende</b>	<b>278</b>	<b>N.d.</b>	<b>-</b>	<b>-</b>	<b>0,9%</b>
Vite	Sup. in Ha	80,3	113,45	-33,15	-29,2%	1,6%
	N° Aziende	242	359	-117	-32,6%	2,0%
<i>Vitigni (DOC e DOCG)</i>	Sup. in Ha	0,47	0,00	0,47	-	0,1%
	N° Aziende	2	0	2	-	0,3%
<i>Vitigni per la produzione di altri vini</i>	Sup. in Ha	79,83	113,45	-33,62	-29,6%	2,0%
<i>Viti non innestate</i>	Sup. in Ha	0,00	0,00	0	-	0,0%

<sup>1</sup> Per il dato del Censimento del 1990 non è disponibile la distinzione tra superficie non utilizzata e altra superficie.

		Anno 2000	Anno 1990	Variazione Assoluta	Variazione %	% su Tot. Prov.
Olivo	Sup. in Ha	83,22	13,76	69,46	504,8%	0,6%
	N° Aziende	113	N.d.	-	-	0,5%
Fruttiferi	Sup. in Ha	71,83	13,40	58,43	436,0%	0,3%
	N° Aziende	39	N.d.	-	-	0,3%
	Sup. in Ha	0,82	N.d.	-	-	0,4%
<i>melo</i>	Sup. in Ha	0,78	N.d.	-	-	1,3%
<i>pero</i>	Sup. in Ha	1,47	N.d.	-	-	0,5%
<i>pesco</i>	Sup. in Ha	0,09	N.d.	-	-	0,4%
<i>nettarina (pesca noce)</i>	Sup. in Ha	4,7	N.d.	-	-	1,2%
<i>actinidia-kiwi</i>	Sup. in Ha	39,83	N.d.	-	-	0,2%
<i>nocciolo</i>	Sup. in Ha	5,01	N.d.	-	-	0,2%
<i>castagno</i>	Sup. in Ha	19,13	N.d.	-	-	2,7%
<i>altra frutta</i>	Sup. in Ha	0,57	N.d.	-	-	1,0%
Vivai	Sup. in Ha	0,57	N.d.	-	-	1,0%
<b>PRATI PERMANENTI E PASCOLI</b>	Sup. in Ha	<b>65,21</b>	<b>70,68</b>	<b>-5,47</b>	<b>-7,7%</b>	<b>0,3%</b>
	N° Aziende	<b>19</b>	<b>N.d.</b>	<b>-</b>	<b>-</b>	<b>0,3%</b>
<b>Arboricoltura da legno</b>	Sup. in Ha	<b>0,20</b>	<b>N.d.</b>	<b>-</b>	<b>-</b>	<b>0,0%</b>
	N° Aziende	<b>1</b>	<b>N.d.</b>	<b>-</b>	<b>-</b>	<b>0,5%</b>
Pioppeti	Sup. in Ha	0,00	0,00	0	0,0%	0,0%
<b>Boschi</b>	Sup. in Ha	<b>248,40</b>	<b>226,34</b>	<b>22,06</b>	<b>9,7%</b>	<b>0,4%</b>
	N° Az.	<b>173</b>	<b>N.d.</b>	<b>-</b>	<b>-</b>	<b>2,0%</b>
Fustaie	Sup. in Ha	4,12	N.d.	-	-	0,1%
Cedui	Sup. in Ha	244,28	N.d.	-	-	0,5%
Macchia mediterranea	Sup. in Ha	0,00	N.d.	-	-	0,0%
<b>Irrigazione</b>						
Superficie irrigabile	Sup. in Ha	660,53	375,40	285,13	76,0%	1,5%
<b>Allevamenti: consistenza al 22-10-2000</b>						
Bovini	Aziende	2	2	0	0,0%	0,2%
	N° Capi	56	29	27	93,1%	0,2%
Bufalini	Aziende	0	0	0	0,0%	0,0%
	N° Capi	0	0	0	0,0%	0,0%
Ovini	Aziende	13	18	-5	-27,8%	0,8%
	N° Capi	3.982	2.695	1.287	47,8%	1,4%
Caprini	Aziende	0	0	0	0,0%	0,0%
	N° Capi	0	0	0	0,0%	0,0%
Conigli	Aziende	8	N.d.	-	-	0,3%
	N° Capi	126	N.d.	-	-	0,3%
Equini	Aziende	0	0	0	0,0%	0,0%
	N° Capi	0	0	0	0,0%	0,0%
Suini	Aziende	4	4	0	0,0%	0,3%
	N° Capi	12	20	-8	-40,0%	0,1%
Allevamenti avicoli	Aziende	13	37	-24	-64,9%	0,2%
	N° Capi	307	1.673	-1.366	-81,6%	0,0%
<b>Produzione di latte bovino</b>						
Latte munto	Kg	0	N.d.	-	-	0,0%
Consegna a caseifici	Kg	0	N.d.	-	-	0,0%
Vendita diretta	Kg	0	N.d.	-	-	0,0%
Alimentazione del bestiame in azienda	Kg	0	N.d.	-	-	0,0%
Trasformazione in azienda	Kg	0	N.d.	-	-	0,0%
Prodotti ottenuti	Kg	0	N.d.	-	-	0,0%
<i>Formaggio</i>	Kg	0	N.d.	-	-	0,0%
<i>Altri prodotti</i>	Kg	0	N.d.	-	-	0,0%
<b>Produzione di latte ovino</b>						
Latte munto	Kg	429.400	N.d.	-	-	1,2%
Consegna a caseifici	Kg	429.400	N.d.	-	-	1,2%
Vendita diretta	Kg	0	N.d.	-	-	0,0%
Alimentazione del bestiame in azienda	Kg	0	N.d.	-	-	0,0%
Trasformazione in azienda	Kg	0	N.d.	-	-	0,0%
Prodotti ottenuti	Kg	0	N.d.	-	-	0,0%
<i>Formaggio</i>	Kg	0	N.d.	-	-	0,0%
<i>Altri prodotti</i>	Kg	0	N.d.	-	-	0,0%
<b>MEZZI MECCANICI UTILIZZATI</b>						
Trattrici	n.°	193	255	-62	-24,3%	0,8%
Motocoltivatori, motozappe, motofresatrici, motofalciatrici e mietitrebbiatrici	n.°	482	417	65	15,6%	2,7%



		Anno 2000	Anno 1990	Variazione Assoluta	Variazione %	% su Tot. Prov.
Macchine per la raccolta completamente automatizzata di prodotti	n.°	25	N.d.	-	-	1,4%
Apparecchi per la distribuzione dei prodotti fitoiatrici <sup>2</sup>	n.°	250	168	219	130,4%	3,9%
Macchine per la fertilizzazione <sup>2</sup>	n.°	137				3,4%
<b>Lavoro</b>						
Conduttore	Giornate lav.	35.395	39.597	-4.202	-10,6%	2,0%
	N° di persone	405	N.d.	-	-	1,1%
Coniuge che lavora in azienda	Giornate lav.	9.791	9.562	229	2,4%	2,0%
	N° di persone	294	N.d.	-	-	1,2%
Altri familiari che lavorano in azienda	Giornate lav.	3.411	4.575	-1.164	-25,4%	1,1%
	N° di persone	220	N.d.	-	-	3,5%
Parenti del conduttore che lavorano in azienda	Giornate lav.	2.164	2.839	-675	-23,8%	1,2%
	N° di persone	32	N.d.	-	-	0,6%
A tempo indeterminato	Giornate lav.	790	N.d.	-	-	0,8%
	N° di persone	5	N.d.	-	-	0,7%
<i>dirigenti ed impiegati</i>	Giornate lav.	0	N.d.	-	-	0,0%
	N° di persone	0	N.d.	-	-	0,0%
<i>operai ed assimilati</i>	Giornate lav.	790	140	-	-	1,0%
	N° di persone	5	N.d.	-	-	1,0%
A tempo determinato	Giornate lav.	1.810	N.d.	-	-	0,7%
	N° di persone	31	N.d.	-	-	0,6%
<i>dirigenti, impiegati</i>	Giornate lav.	260	N.d.	-	-	0,6%
	N° di persone	2	N.d.	-	-	0,2%
<i>operai ed assimilati</i>	Giornate lav.	1.550	2.495	-945	-37,9%	0,7%
	N° di persone	29	N.d.	-	-	0,7%

## PRODUZIONE DI QUALITA'

Produzione vegetale di qualità	Superficie		
	Integrata	Biologica	Sottoposta a disciplinare
Cereali	42,74	42,10	0,00
Ortive	0,00	0,00	0,00
Altri seminativi	6,00	97,00	0,00
Fruttiferi	0,00	0,00	0,00
Olivo	0,00	0,00	0,00
Vite	0,00	0,00	0,15
Piante industriali	0,00	0,00	0,00
Altre coltivazioni	0,00	0,00	0,00

Fonte: ISTAT - V Censimento generale dell'agricoltura 22-10-2000

Produzione zootecnica di qualità	Capi	
	Biologici	Sottoposta a disciplinare
Avicoli	10	0
Bovini	0	0
Caprini	0	0
Ovini	893	0
Suini	0	0
Altri	0	0

Fonte: ISTAT - V Censimento generale dell'agricoltura 22-10-2000

<sup>2</sup>Per il dato del Censimento del 1990 non è disponibile la distinzione tra Apparecchi per la distribuzione dei prodotti fitoiatrici e Macchine per la fertilizzazione.

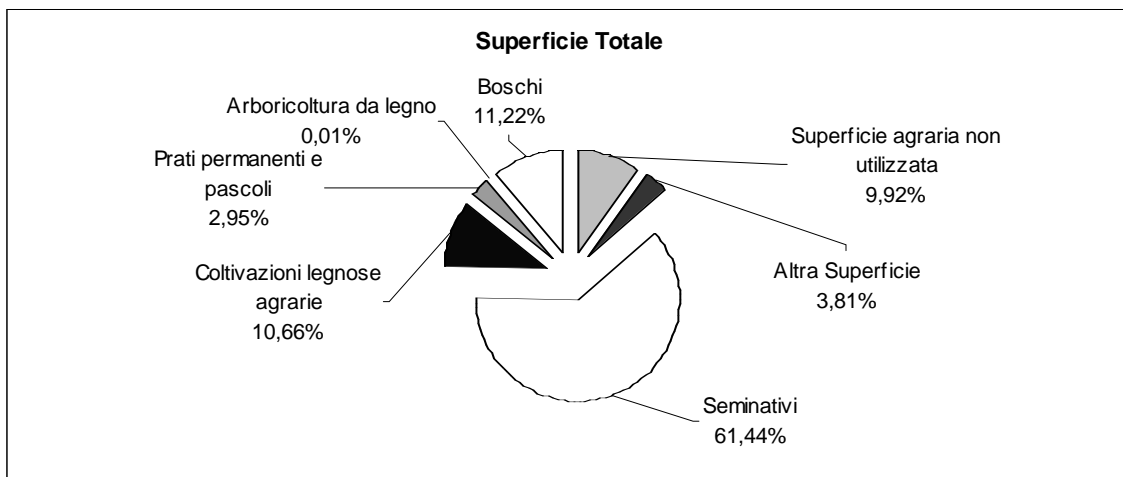

Fonte: ISTAT - V Censimento generale dell'agricoltura 22-10-2000

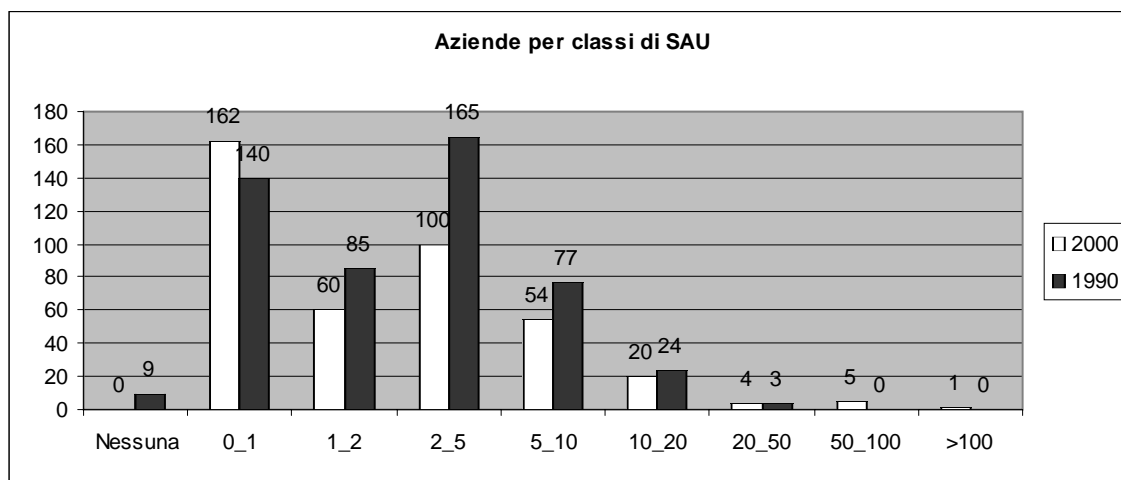

Fonte: ISTAT - V Censimento generale dell'agricoltura 22-10-2000

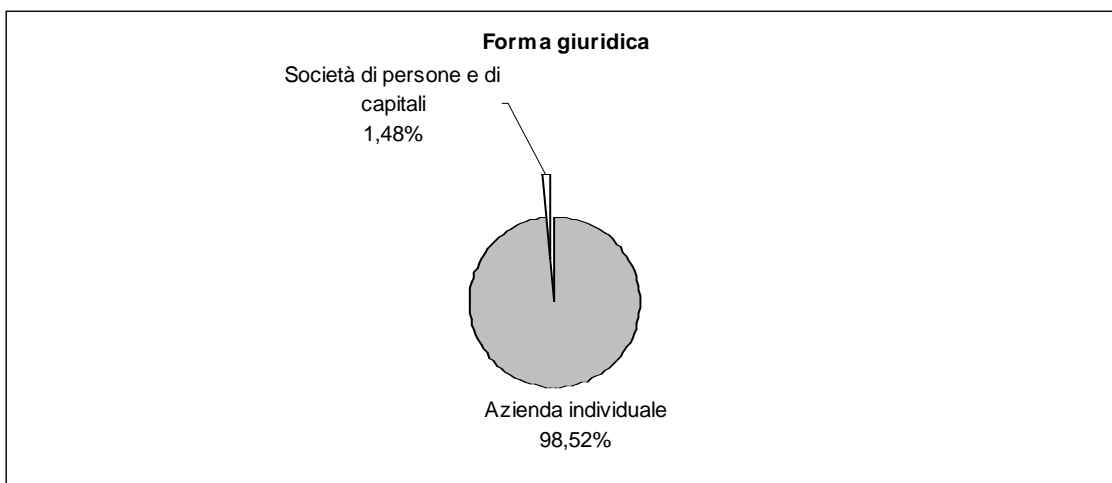

Fonte: ISTAT - V Censimento generale dell'agricoltura 22-10-2000

**Caratteristiche strutturali delle aziende agricole**

**ISCHIA DI CASTRO**

**Superficie Comunale** Km<sup>q</sup> 104,73  
**Aziende** N° 676

Forma di Conduzione:		Anno 2000	Anno 1990	Variazione Assoluta	Variazione %	% su Tot. Prov.
Conduzione diretta del coltivatore	N° Aziende	621	578	43	7,4%	1,7%
<i>con solo manodopera familiare</i>	N° Aziende	599	545	54	9,9%	1,8%
<i>con manodopera familiare prevalente</i>	N° Aziende	16	21	-5	-23,8%	1,2%
<i>con manodopera extrafamiliare prevalente</i>	N° Aziende	6	12	-6	-50,0%	0,8%
Conduzione con salariati	N° Aziende	55	9	46	511,1%	2,7%
Conduzione a colonia parziale appoderata	N° Aziende	0	0	0	-	0,0%
Altra forma di conduzione	N° Aziende	0	0	0	-	0,0%
<b>Superficie Totale dell'Azienda</b>	<b>Sup. in Ha</b>	<b>10.082,18</b>	<b>10.209,90</b>	<b>-127,72</b>	<b>-1,3%</b>	<b>3,6%</b>
di proprietà	Sup. in Ha	8.838,29	N.d	-	-	3,7%
in affitto	Sup. in Ha	1.087,21	N.d	-	-	3,5%
uso gratuito	Sup. in Ha	156,68	N.d	-	-	1,6%
<b>SAU</b>	<b>Sup. in Ha</b>	<b>6.874,24</b>	<b>6.561,61</b>	<b>312,63</b>	<b>4,8%</b>	<b>3,3%</b>
<b>Aziende per classi di SAU:</b>						
Nessuna	N° Aziende	10	4	6	-	2,9%
0_1	N° Aziende	183	123	60	48,8%	1,2%
1_2	N° Aziende	81	76	5	6,6%	1,1%
2_5	N° Aziende	142	148	-6	-4,1%	1,8%
5_10	N° Aziende	97	96	1	1,0%	2,9%
10_20	N° Aziende	79	72	7	9,7%	3,8%
20_50	N° Aziende	61	50	11	22,0%	4,6%
50_100	N° Aziende	9	3	6	200,0%	2,2%
>100	N° Aziende	14	16	-2	-12,5%	5,7%
<b>Superficie non Utilizzata<sup>1</sup></b>	<b>Sup. in Ha</b>	<b>139,9</b>	<b>396,00</b>	<b>-78,27</b>	<b>-19,8%</b>	<b>1,9%</b>
<b>Altra superficie<sup>1</sup></b>	<b>Sup. in Ha</b>	<b>177,83</b>				<b>2,5%</b>
<b>Forma giuridica:</b>						
Azienda individuale	N° Aziende	658	N.d	-	-	1,8%
Società di persone e di capitali	N° Aziende	17	N.d	-	-	3,3%
Società cooperativa	N° Aziende	0	N.d	-	-	0,0%
Associazione di produttori	N° Aziende	0	N.d	-	-	0,0%
Altro	N° Aziende	1	N.d	-	-	0,7%
<b>Aziende che vendono i propri prodotti</b>						
In parte	N° Aziende	539	N.d	-	-	2,4%
Tutti	N° Aziende	86	N.d	-	-	0,9%
Nessuno	N° Aziende	51	N.d	-	-	0,7%
<b>UTILIZZAZIONE TERRENI COLTIVATI</b>						
<b>Totale Seminativi</b>	<b>Sup. in Ha</b>	<b>6.003,83</b>	<b>5.636,61</b>	<b>367,2</b>	<b>6,5</b>	<b>4,1%</b>
	<b>N° Aziende</b>	<b>503</b>	<b>N.d</b>	<b>-</b>	<b>-</b>	<b>2,5%</b>
Cereali	Sup. in Ha	2.104,43	2.153,85	-49,42	-2,3%	3,1%
	N° Aziende	251	242	9	3,7%	3,0%
<i>Fumento</i>	Sup. in Ha	1.733,13	1.703,46	29,67	1,7%	2,9%
<i>Orzo</i>	Sup. in Ha	114,09	N.d	-	-	3,3%
<i>Avena</i>	Sup. in Ha	48,50	N.d	-	-	5,6%
<i>Granoturco</i>	Sup. in Ha	199,00	N.d	-	-	5,0%
<i>Altri cereali</i>	Sup. in Ha	9,71	N.d	-	-	1,5%
Legumi Secchi	Sup. in Ha	54,88	N.d	-	-	4,0%
Patata	Sup. in Ha	0,28	N.d	-	-	0,0%
Barbabietola da zucchero	Sup. in Ha	0,00	N.d	-	-	0,0%
Piante industriali	Sup. in Ha	368,44	N.d	-	-	3,6%
Ortive	Sup. in Ha	23,01	41,76	-18,75	-44,9%	0,6%
	N° Aziende	40	29	11	37,9%	1,8%
<i>In piena aria</i>	Sup. in Ha	22,83	N.d	-	-	0,6%
<i>Protette (serra, tunnel, ecc..)</i>	Sup. in Ha	0,18	N.d	-	-	0,1%
Foraggiere avvicendate	Sup. in Ha	3.237,32	3.085,45	151,87	4,9%	6,5%
	N° Aziende	377	383	-6	-1,6%	5,9%
<b>Coltivazioni Legnose Agrarie</b>	<b>Sup. in Ha</b>	<b>428,21</b>	<b>N.d</b>	<b>-</b>	<b>-</b>	<b>1,0%</b>
	<b>N° aziende</b>	<b>515</b>	<b>N.d</b>	<b>-</b>	<b>-</b>	<b>1,7%</b>
Vite	Sup. in Ha	85,25	135,99	-50,74	-37,3%	1,7%
	N° Aziende	289	384	-95	-24,7%	2,4%
<i>Vitigni (DOC e DOCG)</i>	Sup. in Ha	3,00	N.d	-	-	0,4%
	N° Aziende	1	N.d	-	-	0,1%
<i>Vitigni per la produzione di altri vini</i>	Sup. in Ha	82,24	135,99	-53,75	-39,5%	2,0%
<i>Viti non innestate</i>	Sup. in Ha	0,00	N.d	-	-	0,0%

<sup>1</sup> Per il dato del Censimento del 1990 non è disponibile la distinzione tra superficie non utilizzata e altra superficie.

		Anno 2000	Anno 1990	Variazione Assoluta	Variazione %	% su Tot. Prov.
Olivo	Sup. in Ha	330,48	330,88	-0,4	-0,1%	2,3%
	N° Aziende	480	453	27	6,0%	2,1%
Fruttiferi	Sup. in Ha	12,48	2,94	9,54	324,5%	0,1%
	N° Aziende	44	29	15	51,7%	0,3%
<i>melo</i>	Sup. in Ha	1,14	N.d	-	-	0,6%
<i>pero</i>	Sup. in Ha	0,87	N.d	-	-	1,5%
<i>pesco</i>	Sup. in Ha	0,75	N.d	-	-	0,3%
<i>nettarina (pesca noce)</i>	Sup. in Ha	0	N.d	-	-	0,0%
<i>actinidia-kiwi</i>	Sup. in Ha	0	N.d	-	-	0,0%
<i>nocciolo</i>	Sup. in Ha	2,99	N.d	-	-	0,0%
<i>castagno</i>	Sup. in Ha	0,28	N.d	-	-	0,0%
<i>altra frutta</i>	Sup. in Ha	6,45	N.d	-	-	0,9%
Vivai	Sup. in Ha	0,00	N.d	-	-	0,0%
<b>PRATI PERMANENTI E PASCOLI</b>	<b>Sup. in Ha</b>	<b>442,20</b>	<b>451,22</b>	<b>-9,02</b>	<b>-2,0%</b>	<b>2,1%</b>
	<b>N° Aziende</b>	<b>230</b>	<b>N.d</b>	<b>-</b>	<b>-</b>	<b>3,1%</b>
<b>Arboricoltura da legno</b>	<b>Sup. in Ha</b>	<b>14,70</b>	<b>N.d</b>	<b>-</b>	<b>-</b>	<b>2,1%</b>
	<b>N° Aziende</b>	<b>6</b>	<b>N.d</b>	<b>-</b>	<b>-</b>	<b>3,2%</b>
Pioppeti	Sup. in Ha	0,00	0,00	0	-	0,0%
<b>Boschi</b>	<b>Sup. in Ha</b>	<b>2.875,51</b>	<b>3.252,64</b>	<b>-377,13</b>	<b>-11,6%</b>	<b>5,2%</b>
	<b>N° Az.</b>	<b>312</b>	<b>N.d</b>	<b>-</b>	<b>-</b>	<b>3,6%</b>
Fustaie	Sup. in Ha	4,81	N.d	-	-	0,1%
Cedui	Sup. in Ha	2.852,71	N.d	-	-	6,2%
Macchia mediterranea	Sup. in Ha	17,99	N.d	-	-	0,8%
<b>Irrigazione</b>						
Superficie irrigabile	Sup. in Ha	1.118,54	805,56	312,98	38,9%	2,5%
<b>Allevamenti: consistenza al 22-10-2000</b>						
Bovini	Aziende	51	66	-	-	5,3%
	N° Capi	1.354	1.314	-	-	3,6%
Bufalini	Aziende	0	N.d	-	-	0,0%
	N° Capi	0	N.d	-	-	0,0%
Ovini	Aziende	100	119	-	-	6,4%
	N° Capi	24.298	18.303	-	-	8,4%
Caprini	Aziende	7	5	-	-	3,3%
	N° Capi	588	682	-	-	13,1%
Conigli	Aziende	38	N.d	-	-	1,6%
	N° Capi	394	N.d	-	-	0,9%
Equini	Aziende	33	50	-	-	3,7%
	N° Capi	92	127	-	-	2,5%
Suini	Aziende	58	140	-	-	4,3%
	N° Capi	247	366	-	-	1,1%
Allevamenti avicoli	Aziende	134	193	-	-	2,3%
	N° Capi	2.437	3.861	-	-	0,2%
<b>Produzione di latte bovino</b>						
Latte munto	Kg	997.690	N.d	-	-	1,6%
Consegna a caseifici	Kg	996.960	N.d	-	-	1,6%
Vendita diretta	Kg	0	N.d	-	-	0,0%
Alimentazione del bestiame in azienda	Kg	0	N.d	-	-	0,0%
Trasformazione in azienda	Kg	0	N.d	-	-	0,0%
Prodotti ottenuti	Kg	0	N.d	-	-	0,0%
<i>Formaggio</i>	Kg	0	N.d	-	-	0,0%
<i>Altri prodotti</i>	Kg	0	N.d	-	-	0,0%
<b>Produzione di latte ovino</b>						
Latte munto	Kg	2.619.743	N.d	-	-	7,4%
Consegna a caseifici	Kg	2.573.243	N.d	-	-	7,4%
Vendita diretta	Kg	40.000	N.d	-	-	14,7%
Alimentazione del bestiame in azienda	Kg	0	N.d	-	-	0,0%
Trasformazione in azienda	Kg	6.500	N.d	-	-	2,5%
Prodotti ottenuti	Kg	1.357	N.d	-	-	3,5%
<i>Formaggio</i>	Kg	1.357	N.d	-	-	4,2%
<i>Altri prodotti</i>	Kg	0	N.d	-	-	0,0%
<b>MEZZI MECCANICI UTILIZZATI</b>						
Trattrici	n.°	536	437	99	22,7%	2,3%
Motocoltivatori, motozappe, motofresatrici, motofalciatrici e mietitrebbiatrici	n.°	299	320	-21	-6,6%	1,7%

		Anno 2000	Anno 1990	Variazione Assoluta	Variazione %	% su Tot. Prov.
Macchine per la raccolta completamente automatizzata di prodotti	n.°	4	N.d	-	-	0,2%
Apparecchi per la distribuzione dei prodotti fitoiatrici <sup>2</sup>	n.°	92	128	-36	-28,1%	1,4%
Macchine per la fertilizzazione <sup>2</sup>	n.°	100				2,5%
<b>Lavoro</b>						
Conduttore	Giornate lav.	38.895	45.271	-6.376	-14,1%	2,2%
	N° di persone	671	N.d	-	-	1,8%
Coniuge che lavora in azienda	Giornate lav.	5.126	9.381	-4.255	-45,4%	1,1%
	N° di persone	479	N.d	-	-	1,9%
Altri familiari che lavorano in azienda	Giornate lav.	5.478	9.931	-4.453	-44,8%	1,8%
	N° di persone	568	N.d	-	-	9,0%
Parenti del conduttore che lavorano in azienda	Giornate lav.	3.354	9.731	-6.377	-65,5%	1,9%
	N° di persone	80	N.d	-	-	1,6%
A tempo indeterminato	Giornate lav.	11	N.d	-	-	0,0%
	N° di persone	2	N.d	-	-	0,3%
<i>dirigenti ed impiegati</i>	Giornate lav.	11	N.d	-	-	0,0%
	N° di persone	2	N.d	-	-	0,9%
<i>operai ed assimilati</i>	Giornate lav.	0	1.006	-1.006	-100,0%	0,0%
	N° di persone	0	N.d	-	-	0,0%
A tempo determinato	Giornate lav.	6.787	N.d	-	-	2,5%
	N° di persone	79	N.d	-	-	1,5%
<i>dirigenti, impiegati</i>	Giornate lav.	101	N.d	-	-	0,2%
	N° di persone	2	N.d	-	-	0,2%
<i>operai ed assimilati</i>	Giornate lav.	6.686	8.573	-1.887	-22,0%	3,0%
	N° di persone	77	N.d	-	-	1,8%

## PRODUZIONE DI QUALITA'

Produzione vegetale di qualità	Superficie		
	Integrata	Biologica	Sottoposta a disciplinare
Cereali	67,41	117,70	50,44
Ortive	0,00	15,71	0,31
Altri seminativi	143,49	355,08	67,39
Fruttiferi	0,00	2,76	0,50
Olivo	12,65	11,93	2,34
Vite	0,30	1,11	0,00
Piante industriali	0,00	2,30	0,00
Altre coltivazioni	0,00	0,00	0,00

Fonte: ISTAT - V Censimento generale dell'agricoltura 22-10-2000

Produzione zootecnica di qualità	Capi	
	Biologici	Sottoposta a disciplinare
Avicoli	0	180
Bovini	107	0
Caprini	0	0
Ovini	645	350
Suini	0	8
Altri	1	1

Fonte: ISTAT - V Censimento generale dell'agricoltura 22-10-2000

<sup>2</sup>Per il dato del Censimento del 1990 non è disponibile la distinzione tra Apparecchi per la distribuzione dei prodotti fitoiatrici e Macchine per la fertilizzazione.

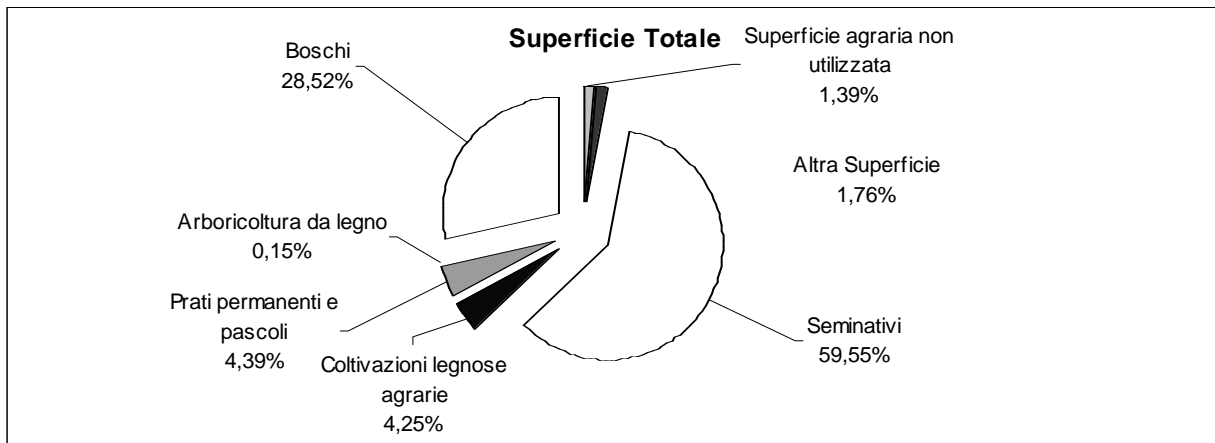

Fonte: ISTAT - V Censimento generale dell'agricoltura 22-10-2000

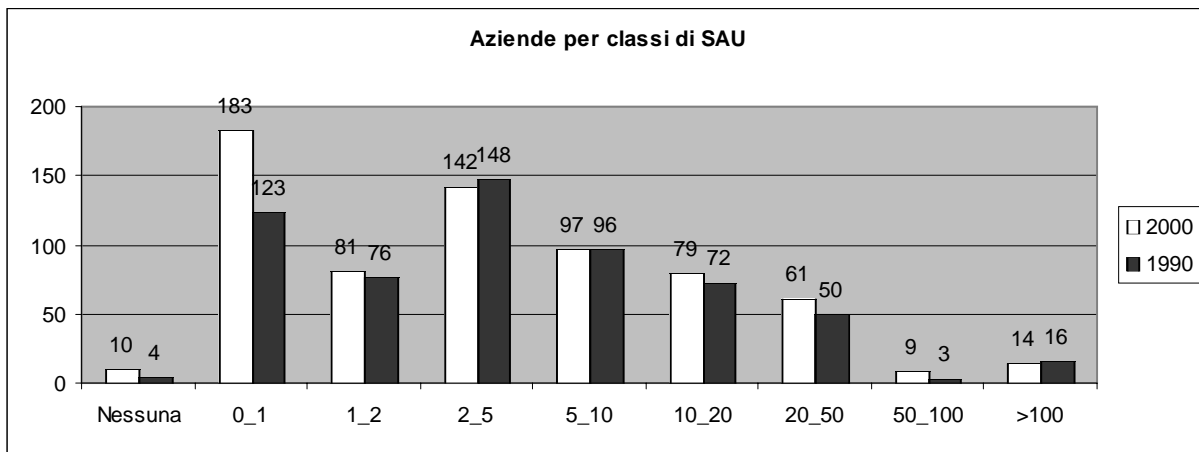

Fonte: ISTAT - V Censimento generale dell'agricoltura 22-10-2000

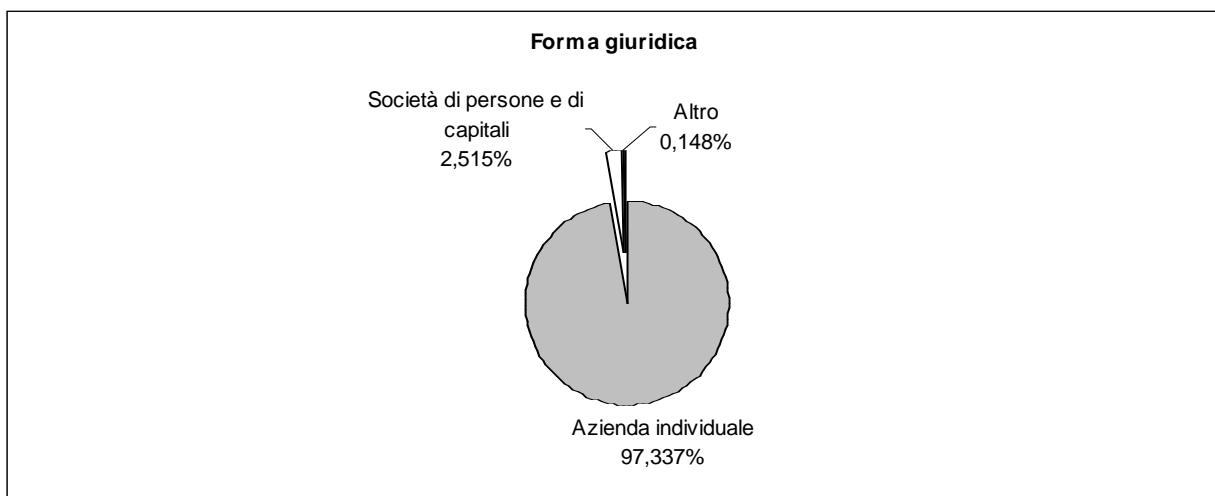

Fonte: ISTAT - V Censimento generale dell'agricoltura 22-10-2000

**Caratteristiche strutturali delle aziende agricole**

**LATERA**

**Superficie Comunale** Km<sup>q</sup> 22,65  
**Aziende** N° 250

Forma di Conduzione:		Anno 2000	Anno 1990	Variazione Assoluta	Variazione %	% su Tot. Prov.
Conduzione diretta del coltivatore	N° Aziende	246	303	-57	-18,8%	0,7%
<i>con solo manodopera familiare</i>	N° Aziende	246	297	-51	-17,2%	0,7%
<i>con manodopera familiare prevalente</i>	N° Aziende	0	6	-6	-100,0%	0,0%
<i>con manodopera extrafamiliare prevalente</i>	N° Aziende	0	0	0	-	0,0%
Conduzione con salariati	N° Aziende	4	3	1	33,3%	0,2%
Conduzione a colonia parziale appoderata	N° Aziende	0	0	0	0,0%	0,0%
Altra forma di conduzione	N° Aziende	0	0	0	0,0%	0,0%
<b>Superficie Totale dell'Azienda</b>	<b>Sup. in Ha</b>	<b>1.817,52</b>	<b>2.147,07</b>	<b>-329,55</b>	<b>-15,3%</b>	<b>0,6%</b>
di proprietà	Sup. in Ha	1.370,03	N.d	-	-	0,6%
in affitto	Sup. in Ha	414,69	N.d	-	-	1,3%
uso gratuito	Sup. in Ha	32,80	N.d	-	-	0,3%
<b>SAU</b>	<b>Sup. in Ha</b>	<b>1.120,21</b>	<b>1.457,65</b>	<b>-337,44</b>	<b>-23,1%</b>	<b>0,5%</b>
<b>Aziende per classi di SAU:</b>						
Nessuna	N° Aziende	6	0	6	-	1,8%
0_1	N° Aziende	127	101	26	25,7%	0,8%
1_2	N° Aziende	39	71	-32	-45,1%	0,5%
2_5	N° Aziende	42	83	-41	-49,4%	0,5%
5_10	N° Aziende	19	30	-11	-36,7%	0,6%
10_20	N° Aziende	10	14	-4	-28,6%	0,5%
20_50	N° Aziende	4	5	-1	-20,0%	0,3%
50_100	N° Aziende	2	0	2	-	0,5%
>100	N° Aziende	1	0	1	-	0,4%
<b>Superficie non Utilizzata<sup>1</sup></b>	<b>Sup. in Ha</b>	<b>124,76</b>	<b>142,00</b>	<b>5,23</b>	<b>3,7%</b>	<b>1,7%</b>
<b>Altra superficie<sup>1</sup></b>	<b>Sup. in Ha</b>	<b>22,47</b>	<b>142,00</b>	<b>5,23</b>	<b>3,7%</b>	<b>0,3%</b>
<b>Forma giuridica:</b>						
Azienda individuale	N° Aziende	247	N.d	-	-	0,7%
Società di persone e di capitali	N° Aziende	1	N.d	-	-	0,2%
Società cooperativa	N° Aziende	1	N.d	-	-	5,3%
Associazione di produttori	N° Aziende	0	N.d	-	-	0,0%
Altro	N° Aziende	1	N.d	-	-	0,7%
<b>Aziende che vendono i propri prodotti</b>						
In parte	N° Aziende	183	N.d	-	-	0,8%
Tutti	N° Aziende	32	N.d	-	-	0,4%
Nessuno	N° Aziende	35	N.d	-	-	0,5%
<b>UTILIZZAZIONE TERRENI COLTIVATI</b>						
<b>Totale Seminativi</b>	<b>Sup. in Ha</b>	<b>813,33</b>	<b>1.085,22</b>	<b>-271,8</b>	<b>- 25,1</b>	<b>0,6%</b>
	<b>N° Aziende</b>	<b>138</b>	<b>N.d</b>	<b>-</b>	<b>-</b>	<b>0,7%</b>
Cereali	Sup. in Ha	475,89	644,87	-168,98	-26,2%	0,7%
	N° Aziende	64	158	-94	-59,5%	0,8%
<i>Frumento</i>	Sup. in Ha	349,64	536,98	-187,34	-34,9%	0,6%
<i>Orzo</i>	Sup. in Ha	59,35	N.d	-	-	1,7%
<i>Avena</i>	Sup. in Ha	0,00	N.d	-	-	0,0%
<i>Granoturco</i>	Sup. in Ha	60,00	N.d	-	-	1,5%
<i>Altri cereali</i>	Sup. in Ha	6,90	N.d	-	-	1,1%
Legumi Secchi	Sup. in Ha	2,52	N.d	-	-	0,2%
Patata	Sup. in Ha	56,01	N.d	-	-	4,0%
Barbabietola da zucchero	Sup. in Ha	26,65	N.d	-	-	3,1%
Piante industriali	Sup. in Ha	16,69	N.d	-	-	0,2%
Ortive	Sup. in Ha	4,13	2,51	1,62	64,5%	0,1%
	N° Aziende	16	8	8	100,0%	0,7%
<i>In piena aria</i>	Sup. in Ha	4,13	N.d	-	-	0,1%
<i>Protette (serra, tunnel, ecc..)</i>	Sup. in Ha	0,00	N.d	-	-	0,0%
Foraggiere avvicendate	Sup. in Ha	156,15	183,90	-27,75	-15,1%	0,3%
	N° Aziende	27	53	-26	-49,1%	0,4%
<b>Coltivazioni Legnose Agrarie</b>	<b>Sup. in Ha</b>	<b>123,24</b>	<b>N.d</b>	<b>-</b>	<b>-</b>	<b>0,3%</b>
	<b>N° aziende</b>	<b>187</b>	<b>N.d</b>	<b>-</b>	<b>-</b>	<b>0,6%</b>
Vite	Sup. in Ha	47,39	83,36	-35,97	-43,2%	1,0%
	N° Aziende	149	205	-56	-27,3%	1,2%
<i>Vitigni (DOC e DOCG)</i>	Sup. in Ha	0,77	N.d	-	-	0,1%
	N° Aziende	1	N.d	-	-	0,1%
<i>Vitigni per la produzione di altri vini</i>	Sup. in Ha	46,62	83,36	-36,74	-44,1%	1,1%
<i>Viti non innestate</i>	Sup. in Ha	0,00	N.d	-	-	0,0%

<sup>1</sup>Per il dato del Censimento del 1990 non è disponibile la distinzione tra superficie non utilizzata e altra superficie.

		Anno 2000	Anno 1990	Variazione Assoluta	Variazione %	% su Tot. Prov.
Olivo	Sup. in Ha	63,37	36,48	26,89	73,7%	0,4%
	N° Aziende	125	77	48	62,3%	0,6%
Fruttiferi	Sup. in Ha	12,48	5,97	6,51	109,0%	0,1%
	N° Aziende	41	9	32	355,6%	0,3%
<i>melo</i>	Sup. in Ha	0,13	N.d	-	-	0,1%
<i>pero</i>	Sup. in Ha	0,03	N.d	-	-	0,1%
<i>pesco</i>	Sup. in Ha	0,28	N.d	-	-	0,1%
<i>nettarina (pesca noce)</i>	Sup. in Ha	0	N.d	-	-	0,0%
<i>actinidia-kiwi</i>	Sup. in Ha	0	N.d	-	-	0,0%
<i>nocciolo</i>	Sup. in Ha	0,36	N.d	-	-	0,0%
<i>castagno</i>	Sup. in Ha	7,35	N.d	-	-	0,3%
<i>altra frutta</i>	Sup. in Ha	4,33	N.d	-	-	0,6%
Vivai	Sup. in Ha	0,00	N.d	-	-	0,0%
<b>PRATI PERMANENTI E PASCOLI</b>	Sup. in Ha	<b>183,64</b>	<b>239,85</b>	<b>-56,21</b>	<b>-23,4%</b>	<b>0,9%</b>
	N° Aziende	<b>82</b>	<b>N.d</b>	<b>-</b>	<b>-</b>	<b>1,1%</b>
<b>Arboricoltura da legno</b>	Sup. in Ha	<b>0,00</b>	<b>N.d</b>	<b>-</b>	<b>-</b>	<b>0,0%</b>
	N° Aziende	<b>0</b>	<b>N.d</b>	<b>-</b>	<b>-</b>	<b>0,0%</b>
Pioppeti	Sup. in Ha	0,00	0,00	0	0,0%	0,0%
<b>Boschi</b>	Sup. in Ha	<b>550,08</b>	<b>547,44</b>	<b>2,64</b>	<b>0,5%</b>	<b>1,0%</b>
	N° Az.	<b>122</b>	<b>N.d</b>	<b>-</b>	<b>-</b>	<b>1,4%</b>
Fustaie	Sup. in Ha	0,48	N.d	-	-	0,0%
Cedui	Sup. in Ha	549,60	N.d	-	-	1,2%
Macchia mediterranea	Sup. in Ha	0,00	N.d	-	-	0,0%
<b>Irrigazione</b>						
Superficie irrigabile	Sup. in Ha	308,27	246,50	61,77	25,1%	0,7%
<b>Allevamenti: consistenza al 22-10-2000</b>						
Bovini	Aziende	0	N.d	-	-	0,0%
	N° Capi	0	N.d	-	-	0,0%
Bufalini	Aziende	0	N.d	-	-	0,0%
	N° Capi	0	N.d	-	-	0,0%
Ovini	Aziende	6	17	-	-	0,4%
	N° Capi	1.134	2.207	-	-	0,4%
Caprini	Aziende	0	N.d	-	-	0,0%
	N° Capi	0	N.d	-	-	0,0%
Conigli	Aziende	0	N.d	-	-	0,0%
	N° Capi	0	N.d	-	-	0,0%
Equini	Aziende	0	5	-	-	0,0%
	N° Capi	0	10	-	-	0,0%
Suini	Aziende	0	3	-	-	0,0%
	N° Capi	0	20	-	-	0,0%
Allevamenti avicoli	Aziende	0	64	-	-	0,0%
	N° Capi	0	900	-	-	0,0%
<b>Produzione di latte bovino</b>						
Latte munto	Kg	0	N.d	-	-	0,0%
Consegna a caseifici	Kg	0	N.d	-	-	0,0%
Vendita diretta	Kg	0	N.d	-	-	0,0%
Alimentazione del bestiame in azienda	Kg	0	N.d	-	-	0,0%
Trasformazione in azienda	Kg	0	N.d	-	-	0,0%
Prodotti ottenuti	Kg	0	N.d	-	-	0,0%
<i>Formaggio</i>	Kg	0	N.d	-	-	0,0%
<i>Altri prodotti</i>	Kg	0	N.d	-	-	0,0%
<b>Produzione di latte ovino</b>						
Latte munto	Kg	198.360	N.d	-	-	0,6%
Consegna a caseifici	Kg	174.960	N.d	-	-	0,5%
Vendita diretta	Kg	23.400	N.d	-	-	8,6%
Alimentazione del bestiame in azienda	Kg	0	N.d	-	-	0,0%
Trasformazione in azienda	Kg	0	N.d	-	-	0,0%
Prodotti ottenuti	Kg	0	N.d	-	-	0,0%
<i>Formaggio</i>	Kg	0	N.d	-	-	0,0%
<i>Altri prodotti</i>	Kg	0	N.d	-	-	0,0%
<b>MEZZI MECCANICI UTILIZZATI</b>						
Trattrici	n.°	135	101	34	33,7%	0,6%
Motocoltivatori, motozappe, motofresatrici, motofalciatrici e mietitrebbiatrici	n.°	117	176	-59	-33,5%	0,7%



		Anno 2000	Anno 1990	Variazione Assoluta	Variazione %	% su Tot. Prov.
Macchine per la raccolta completamente automatizzata di prodotti	n.°	3	N.d	-	-	0,2%
Apparecchi per la distribuzione dei prodotti fitoiatrici <sup>2</sup>	n.°	61	71	30	42,3%	0,9%
Macchine per la fertilizzazione <sup>2</sup>	n.°	40				1,0%
<b>Lavoro</b>						
Conduttore	Giornate lav.	8.055	13.282	-5.227	-39,4%	0,5%
	N° di persone	248	N.d	-	-	0,7%
Coniuge che lavora in azienda	Giornate lav.	448	831	-383	-46,1%	0,1%
	N° di persone	162	N.d	-	-	0,7%
Altri familiari che lavorano in azienda	Giornate lav.	958	1.160	-202	-17,4%	0,3%
	N° di persone	141	N.d	-	-	2,2%
Parenti del conduttore che lavorano in azienda	Giornate lav.	439	2.991	-2.552	-85,3%	0,3%
	N° di persone	15	N.d	-	-	0,3%
A tempo indeterminato	Giornate lav.	25	N.d	-	-	0,0%
	N° di persone	1	N.d	-	-	0,1%
<i>dirigenti ed impiegati</i>	Giornate lav.	0	N.d	-	-	0,0%
	N° di persone	0	N.d	-	-	0,0%
<i>operai ed assimilati</i>	Giornate lav.	25	N.d	-	-	0,0%
	N° di persone	1	N.d	-	-	0,2%
A tempo determinato	Giornate lav.	1.054	N.d	-	-	0,4%
	N° di persone	10	N.d	-	-	0,2%
<i>dirigenti, impiegati</i>	Giornate lav.	0	N.d	-	-	0,0%
	N° di persone	0	N.d	-	-	0,0%
<i>operai ed assimilati</i>	Giornate lav.	1.054	2.925	-1.871	-64,0%	0,5%
	N° di persone	10	N.d	10	-	0,2%

<sup>2</sup>Per il dato del Censimento del 1990 non è disponibile la distinzione tra Apparecchi per la distribuzione dei prodotti fitoiatrici e Macchine per la fertilizzazione.

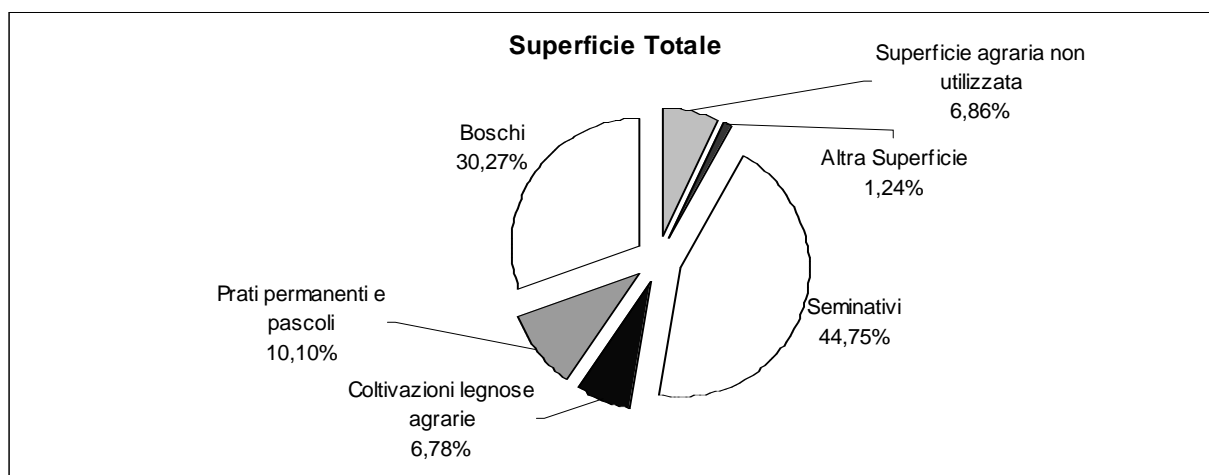

Fonte: ISTAT - V Censimento generale dell'agricoltura 22-10-2000

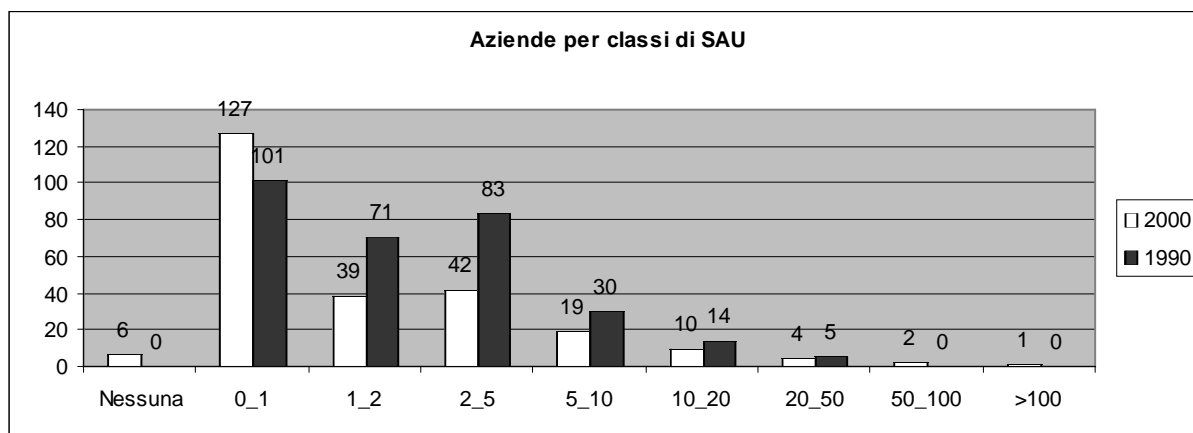

Fonte: ISTAT - V Censimento generale dell'agricoltura 22-10-2000

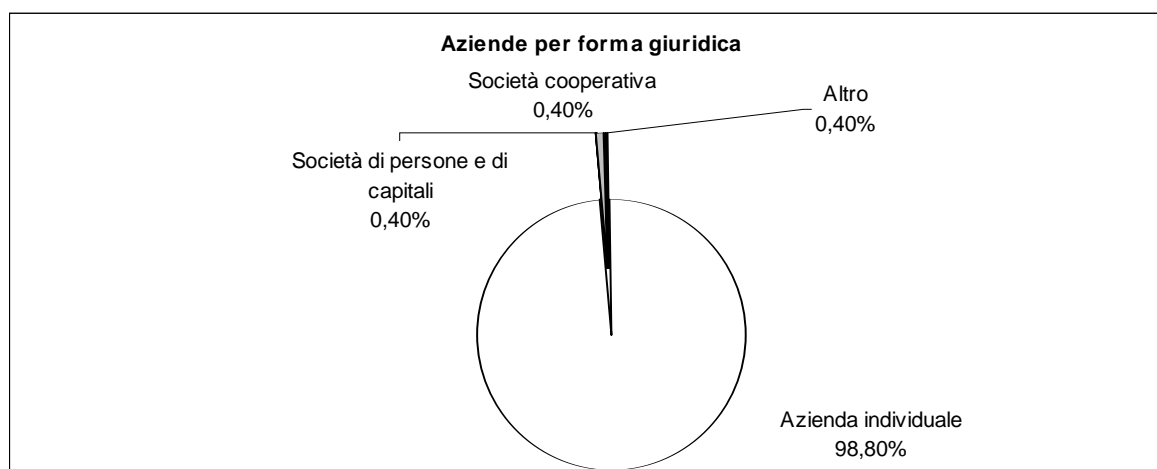

Fonte: ISTAT - V Censimento generale dell'agricoltura 22-10-2000

Superficie Comunale Km<sup>q</sup> 16,56  
Aziende N° 181

Forma di Conduzione:		Anno 2000	Anno 1990	Variazione Assoluta	Variazione %	% su Tot. Prov.
Conduzione diretta del coltivatore	N° Aziende	170	170	0	0,0%	0,5%
<i>con solo manodopera familiare</i>	N° Aziende	161	157	4	2,5%	0,5%
<i>con manodopera familiare prevalente</i>	N° Aziende	2	7	-5	-71,4%	0,1%
<i>con manodopera extrafamiliare prevalente</i>	N° Aziende	7	6	1	16,7%	1,0%
Conduzione con salariati	N° Aziende	11	3	8	266,7%	0,5%
Conduzione a colonia parziale appoderata	N° Aziende	0	0	0	-	0,0%
Altra forma di conduzione	N° Aziende	0	0	0	-	0,0%
<b>Superficie Totale dell'Azienda</b>	<b>Sup. in Ha</b>	<b>1.583,84</b>	<b>1.720,90</b>	<b>-137,06</b>	<b>-8,0%</b>	<b>0,6%</b>
di proprietà	Sup. in Ha	1.317,90	N.d	-	-	0,5%
in affitto	Sup. in Ha	246,67	N.d	-	-	0,8%
uso gratuito	Sup. in Ha	19,27	N.d	-	-	0,2%
<b>SAU</b>	<b>Sup. in Ha</b>	<b>1.105,69</b>	<b>1.315,77</b>	<b>-210,08</b>	<b>-16,0%</b>	<b>0,5%</b>
<b>Aziende per classi di SAU:</b>						
Nessuna	N° Aziende	0	0	0	-	0,0%
0_1	N° Aziende	95	85	10	11,8%	0,6%
1_2	N° Aziende	24	31	-7	-22,6%	0,3%
2_5	N° Aziende	24	23	1	4,3%	0,3%
5_10	N° Aziende	10	15	-5	-33,3%	0,3%
10_20	N° Aziende	16	13	-3	-23,1%	0,8%
20_50	N° Aziende	9	0	9	-	0,7%
50_100	N° Aziende	1	0	1	-	0,2%
>100	N° Aziende	2	5	-4	-80,0%	0,8%
<b>Superficie non Utilizzata<sup>1</sup></b>	<b>Sup. in Ha</b>	<b>109,74</b>	<b>242,00</b>	<b>-9,62</b>	<b>-4,0%</b>	<b>1,5%</b>
<b>Altra superficie<sup>1</sup></b>	<b>Sup. in Ha</b>	<b>122,64</b>				<b>1,7%</b>
<b>Forma giuridica:</b>						
Azienda individuale	N° Aziende	179	N.d	-	-	0,5%
Società di persone e di capitali	N° Aziende	2	N.d	-	-	0,4%
Società cooperativa	N° Aziende	0	N.d	-	-	0,0%
Associazione di produttori	N° Aziende	0	N.d	-	-	0,0%
Altro	N° Aziende	0	N.d	-	-	0,0%
<b>Aziende che vendono i propri prodotti</b>						
In parte	N° Aziende	148	N.d	-	-	0,7%
Tutti	N° Aziende	9	N.d	-	-	0,1%
Nessuno	N° Aziende	24	N.d	-	-	0,3%
<b>UTILIZZAZIONE TERRENI COLTIVATI</b>						
<b>Totale Seminativi</b>	<b>Sup. in Ha</b>	<b>872,31</b>	<b>889,37</b>	<b>-17,06</b>	<b>-1,9%</b>	<b>0,6%</b>
	<b>N° Aziende</b>	<b>168</b>	<b>N.d</b>	<b>-</b>	<b>-</b>	<b>0,8%</b>
Cereali	Sup. in Ha	337,45	321,92	15,53	4,8%	0,5%
	N° Aziende	51	69	-18	-26,1%	0,6%
<i>Frumento</i>	Sup. in Ha	250,62	283,77	-33,15	-11,7%	0,4%
<i>Orzo</i>	Sup. in Ha	73,03	N.d	-	-	2,1%
<i>Avena</i>	Sup. in Ha	0,20	N.d	-	-	0,0%
<i>Grano turco</i>	Sup. in Ha	13,60	N.d	-	-	0,3%
<i>Altri cereali</i>	Sup. in Ha	0,00	N.d	-	-	0,0%
Legumi Secchi	Sup. in Ha	23,78	N.d	-	-	1,7%
Patata	Sup. in Ha	0,50	N.d	-	-	0,0%
Barbabietola da zucchero	Sup. in Ha	0,20	N.d	-	-	0,0%
Piante industriali	Sup. in Ha	88,14	N.d	-	-	0,9%
Ortive	Sup. in Ha	1,72	1,24	0,48	38,7%	0,0%
	N° Aziende	23	23	0	0,0%	1,0%
<i>In piena aria</i>	Sup. in Ha	1,72	N.d	-	-	0,0%
<i>Protette (serra, tunnel, ecc..)</i>	Sup. in Ha	0,00	N.d	-	-	0,0%
Foraggere avvicendate	Sup. in Ha	371,65	242,30	129,35	53,4%	0,7%
	N° Aziende	56	36	20	55,6%	0,9%
<b>Coltivazioni Legnose Agrarie</b>	<b>Sup. in Ha</b>	<b>82,56</b>	<b>N.d</b>	<b>-</b>	<b>-</b>	<b>0,2%</b>
	<b>N° aziende</b>	<b>152</b>	<b>N.d</b>	<b>-</b>	<b>-</b>	<b>0,5%</b>
Vite	Sup. in Ha	36,98	55,07	-18,09	-32,8%	0,7%
	N° Aziende	105	136	-31	-22,8%	0,9%
<i>Vitigni (DOC e DOCG)</i>	Sup. in Ha	18,88	24,50	-5,62	-22,9%	2,2%
	N° Aziende	13	16	-3	-18,8%	1,7%
<i>Vitigni per la produzione di altri vini</i>	Sup. in Ha	18,05	30,17	-12,12	-40,2%	0,4%
<i>Viti non innestate</i>	Sup. in Ha	0,00	N.d	-	-	0,0%

<sup>1</sup> Per il dato del Censimento del 1990 non è disponibile la distinzione tra superficie non utilizzata e altra superficie.

		Anno 2000	Anno 1990	Variazione Assoluta	Variazione %	% su Tot. Prov.
Olivo	Sup. in Ha	42,72	20,51	22,21	108,3%	0,3%
	N° Aziende	127	89	38	42,7%	0,6%
Fruttiferi	Sup. in Ha	2,06	0,96	1,1	114,6%	0,0%
	N° Aziende	14	N.d	-	-	0,1%
	Sup. in Ha	0,60	N.d	-	-	0,3%
<i>melo</i>	Sup. in Ha	0,03	N.d	-	-	0,1%
<i>pero</i>	Sup. in Ha	0	N.d	-	-	0,0%
<i>pesco</i>	Sup. in Ha	0	N.d	-	-	0,0%
<i>nettarina (pesca noce)</i>	Sup. in Ha	0	N.d	-	-	0,0%
<i>actinidia-kiwi</i>	Sup. in Ha	0	N.d	-	-	0,0%
<i>nocciolo</i>	Sup. in Ha	0	N.d	-	-	0,0%
<i>castagno</i>	Sup. in Ha	0,73	N.d	-	-	0,0%
<i>altra frutta</i>	Sup. in Ha	0,7	N.d	-	-	0,1%
Vivai	Sup. in Ha	0,00	N.d	-	-	0,0%
<b>PRATI PERMANENTI E PASCOLI</b>	Sup. in Ha	<b>150,82</b>	<b>345,98</b>	<b>-195,16</b>	<b>-56,4%</b>	<b>0,7%</b>
	N° Aziende	<b>68</b>	<b>N.d</b>	<b>-</b>	<b>-</b>	<b>0,9%</b>
<b>Arboricoltura da legno</b>	Sup. in Ha	<b>82,40</b>	<b>N.d</b>	<b>-</b>	<b>-</b>	<b>11,5%</b>
	N° Aziende	<b>4</b>	<b>N.d</b>	<b>-</b>	<b>-</b>	<b>2,2%</b>
Pioppeti	Sup. in Ha	0,00	0,00	0	0,0%	0,0%
<b>Boschi</b>	Sup. in Ha	<b>163,37</b>	<b>162,50</b>	<b>0,87</b>	<b>0,5%</b>	<b>0,3%</b>
	N° Az.	<b>65</b>	<b>N.d</b>	<b>-</b>	<b>-</b>	<b>0,8%</b>
Fustaie	Sup. in Ha	15,65	N.d	-	-	0,2%
Cedui	Sup. in Ha	147,72	N.d	-	-	0,3%
Macchia mediterranea	Sup. in Ha	0,00	N.d	-	-	0,0%
<b>Irrigazione</b>						
Superficie irrigabile	Sup. in Ha	18,25	35,54	-17,29	-48,6%	0,0%
<b>Allevamenti: consistenza al 22-10-2000</b>						
Bovini	Aziende	10	13	-3	-23,1%	1,0%
	N° Capi	229	301	-72	-23,9%	0,6%
Bufalini	Aziende	0	N.d	-	-	0,0%
	N° Capi	0	N.d	-	-	0,0%
Ovini	Aziende	34	30	4	13,3%	2,2%
	N° Capi	2.420	1.943	477	24,5%	0,8%
Caprini	Aziende	5	7	-2	-28,6%	2,3%
	N° Capi	37	81	-44	-54,3%	0,8%
Conigli	Aziende	36	N.d	-	-	1,6%
	N° Capi	322	N.d	-	-	0,7%
Equini	Aziende	7	50	-43	-86,0%	0,8%
	N° Capi	54	127	-73	-57,5%	1,5%
Suini	Aziende	23	47	-24	-51,1%	1,7%
	N° Capi	37	102	-65	-63,7%	0,2%
Allevamenti avicoli	Aziende	96	86	10	11,6%	1,7%
	N° Capi	1.633	1.475	158	10,7%	0,1%
<b>Produzione di latte bovino</b>						
Latte munto	Kg	22.400	N.d	-	-	0,0%
Consegna a caseifici	Kg	22.400	N.d	-	-	0,0%
Vendita diretta	Kg	0	N.d	-	-	0,0%
Alimentazione del bestiame in azienda	Kg	0	N.d	-	-	0,0%
Trasformazione in azienda	Kg	0	N.d	-	-	0,0%
Prodotti ottenuti	Kg	0	N.d	-	-	0,0%
<i>Formaggio</i>	Kg	0	N.d	-	-	0,0%
<i>Altri prodotti</i>	Kg	0	N.d	-	-	0,0%
<b>Produzione di latte ovino</b>						
Latte munto	Kg	405.200	N.d	-	-	1,1%
Consegna a caseifici	Kg	405.200	N.d	-	-	1,2%
Vendita diretta	Kg	0	N.d	-	-	0,0%
Alimentazione del bestiame in azienda	Kg	0	N.d	-	-	0,0%
Trasformazione in azienda	Kg	0	N.d	-	-	0,0%
Prodotti ottenuti	Kg	0	N.d	-	-	0,0%
<i>Formaggio</i>	Kg	0	N.d	-	-	0,0%
<i>Altri prodotti</i>	Kg	0	N.d	-	-	0,0%
<b>MEZZI MECCANICI UTILIZZATI</b>						
Trattrici	n.°	141	98	43	43,9%	0,6%
Motocoltivatori, motozappe, motofresatrici, motofalciatrici e mietitrebbiatrici	n.°	140	84	56	66,7%	0,8%

		Anno 2000	Anno 1990	Variazione Assoluta	Variazione %	% su Tot. Prov.
Macchine per la raccolta completamente automatizzata di prodotti	n.°	6	N.d	-	-	0,3%
Apparecchi per la distribuzione dei prodotti fitoiatrici <sup>2</sup>	n.°	104	34	100	294,1%	1,6%
Macchine per la fertilizzazione <sup>2</sup>	n.°	30				0,7%
<b>Lavoro</b>						
Conduttore	Giornate lav.	8.181	7.925	256	3,2%	0,5%
	N° di persone	179	N.d	-	-	0,5%
Coniuge che lavora in azienda	Giornate lav.	1.828	2.438	-610	-25,0%	0,4%
	N° di persone	104	N.d	-	-	0,4%
Altri familiari che lavorano in azienda	Giornate lav.	1.092	2.596	-1.504	-57,9%	0,3%
	N° di persone	198	N.d	-	-	3,1%
Parenti del conduttore che lavorano in azienda	Giornate lav.	1.128	149	979	657,0%	0,6%
	N° di persone	30	N.d	-	-	0,6%
A tempo indeterminato	Giornate lav.	406	N.d	-	-	0,4%
	N° di persone	2	N.d	-	-	0,3%
<i>dirigenti ed impiegati</i>	Giornate lav.	120	N.d	-	-	0,5%
	N° di persone	1	N.d	-	-	0,4%
<i>operai ed assimilati</i>	Giornate lav.	286	556	-270	-48,6%	0,4%
	N° di persone	1	N.d	-	-	0,2%
A tempo determinato	Giornate lav.	1.930	N.d	-	-	0,7%
	N° di persone	27	N.d	-	-	0,5%
<i>dirigenti, impiegati</i>	Giornate lav.	117	N.d	-	-	0,3%
	N° di persone	7	N.d	-	-	0,8%
<i>operai ed assimilati</i>	Giornate lav.	1.813	1.490	323	21,7%	0,8%
	N° di persone	20	N.d	-	-	0,5%

## PRODUZIONE DI QUALITA'

Produzione vegetale di qualità	Superficie		
	Integrata	Biologica	Sottoposta a disciplinare
<b>Cereali</b>	0,00	0,00	0,00
<b>Ortive</b>	0,00	0,00	0,00
<b>Altri seminativi</b>	0,00	0,00	0,00
<b>Fruttiferi</b>	0,00	0,00	0,00
<b>Olivo</b>	0,00	3,70	0,00
<b>Vite</b>	0,00	0,30	2,58
<b>Piante industriali</b>	0,00	0,00	0,00
<b>Altre coltivazioni</b>	0,00	0,00	0,00

Fonte: ISTAT - V Censimento generale dell'agricoltura 22-10-2000

Produzione zootecnica di qualità	Capi	
	Biologici	Sottoposta a disciplinare
<b>Avicoli</b>	0	0
<b>Bovini</b>	11	24
<b>Caprini</b>	0	0
<b>Ovini</b>	0	0
<b>Suini</b>	0	0
<b>Altri</b>	0	0

Fonte: ISTAT - V Censimento generale dell'agricoltura 22-10-2000

<sup>2</sup>Per il dato del Censimento del 1990 non è disponibile la distinzione tra Apparecchi per la distribuzione dei prodotti fitoiatrici e Macchine per la fertilizzazione.

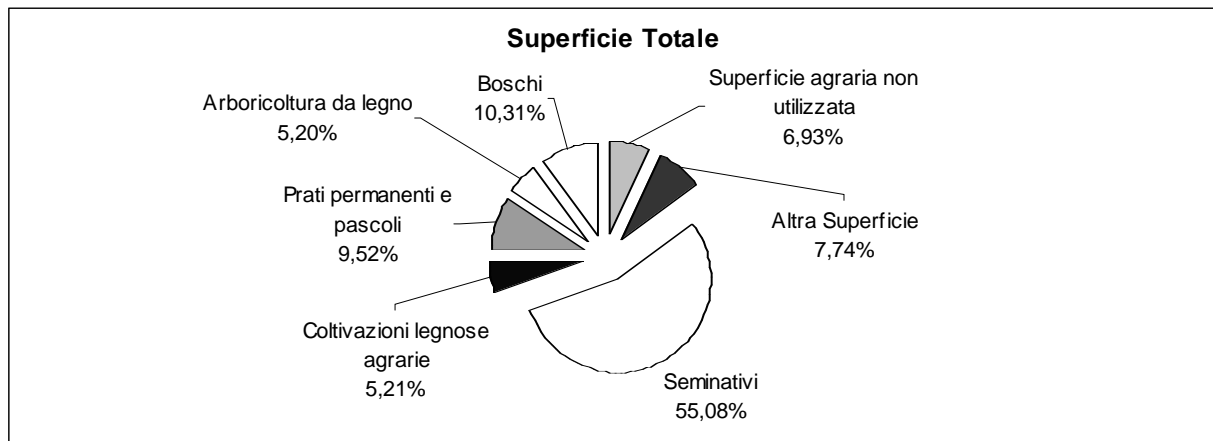

Fonte: ISTAT - V Censimento generale dell'agricoltura 22-10-2000

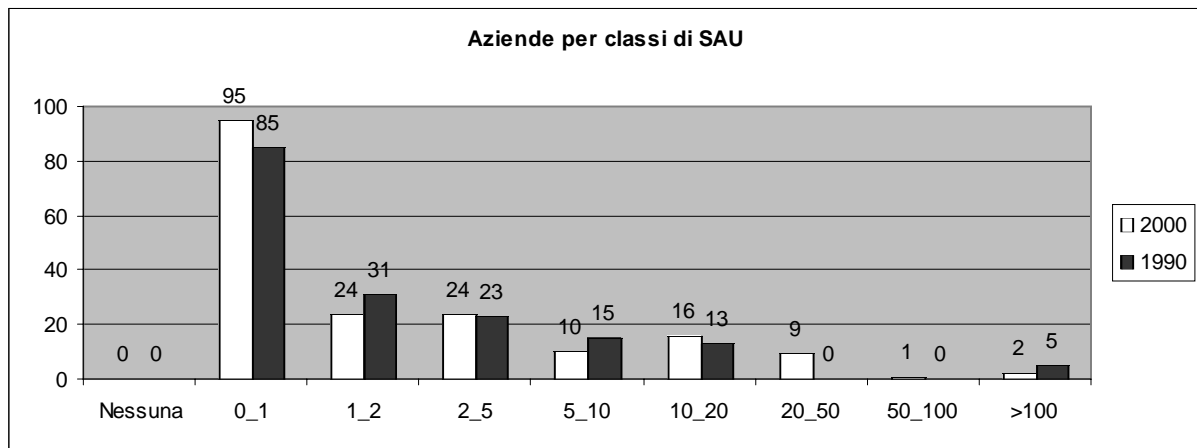

Fonte: ISTAT - V Censimento generale dell'agricoltura 22-10-2000

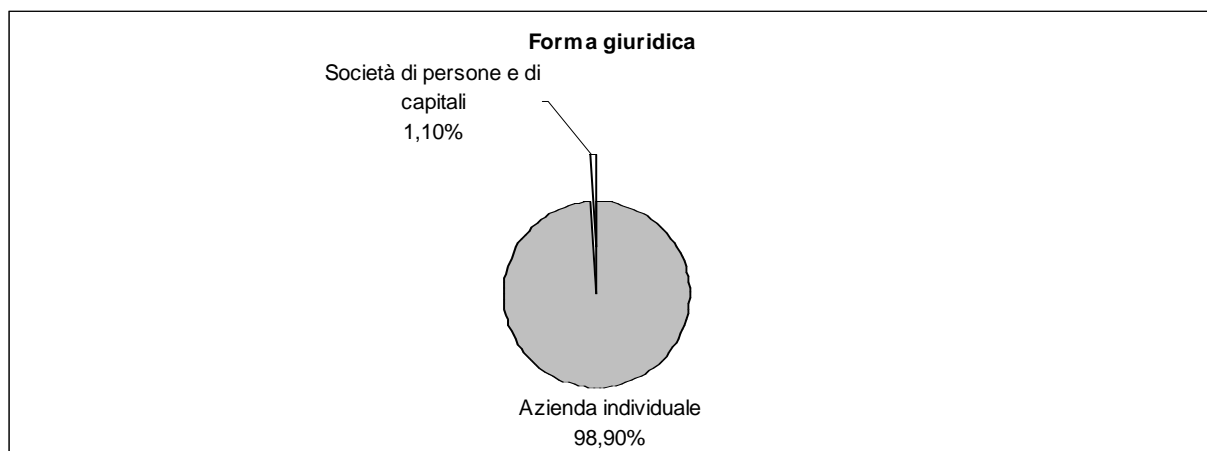

Fonte: ISTAT - V Censimento generale dell'agricoltura 22-10-2000

**Caratteristiche strutturali delle aziende agricole**

**MARTA**

**Superficie Comunale** Km<sup>q</sup> 33,34  
**Aziende** N° 716

Forma di Conduzione:		Anno 2000	Anno 1990	Variazione Assoluta	Variazione %	% su Tot. Prov.
Conduzione diretta del coltivatore	N° Aziende	687	704	-17	-2,4%	1,9%
<i>con solo manodopera familiare</i>	N° Aziende	674	646	28	4,3%	2,0%
<i>con manodopera familiare prevalente</i>	N° Aziende	8	34	-26	-76,5%	0,6%
<i>con manodopera extrafamiliare prevalente</i>	N° Aziende	5	24	-19	-79,2%	0,7%
Conduzione con salariati	N° Aziende	29	28	1	3,6%	1,4%
Conduzione a colonia parziale appoderata	N° Aziende	0	0	0	0,0%	0,0%
Altra forma di conduzione	N° Aziende	0	0	0	0,0%	0,0%
<b>Superficie Totale dell'Azienda</b>	<b>Sup. in Ha</b>	<b>2.150,64</b>	<b>2.484,02</b>	<b>-333,38</b>	<b>-13,4%</b>	<b>0,8%</b>
di proprietà	Sup. in Ha	2.065,84	N.d.	-	-	0,9%
in affitto	Sup. in Ha	49,07	N.d.	-	-	0,2%
uso gratuito	Sup. in Ha	35,73	N.d.	-	-	0,4%
<b>SAU</b>	<b>Sup. in Ha</b>	<b>1.901,95</b>	<b>2.341,57</b>	<b>-439,62</b>	<b>-18,8%</b>	<b>0,9%</b>
<b>Aziende per classi di SAU:</b>						
Nessuna	N° Aziende	2	0	2	0,0%	0,6%
0_1	N° Aziende	350	217	133	61,3%	2,3%
1_2	N° Aziende	136	179	-43	-24,0%	1,9%
2_5	N° Aziende	139	224	-85	-37,9%	1,8%
5_10	N° Aziende	53	77	-24	-31,2%	1,6%
10_20	N° Aziende	24	22	2	9,1%	1,2%
20_50	N° Aziende	10	10	0	0,0%	0,8%
50_100	N° Aziende	1	3	-2	-66,7%	0,2%
>100	N° Aziende	1	0	1	0,0%	0,4%
<b>Superficie non Utilizzata<sup>1</sup></b>	<b>Sup. in Ha</b>	<b>109,13</b>	<b>73,00</b>	<b>102,83</b>	<b>140,9%</b>	<b>1,5%</b>
<b>Altra superficie<sup>1</sup></b>	<b>Sup. in Ha</b>	<b>66,7</b>	<b>73,00</b>	<b>102,83</b>	<b>140,9%</b>	<b>1,0%</b>
<b>Forma giuridica:</b>						
Azienda individuale	N° Aziende	711	N.d.	-	-	1,9%
Società di persone e di capitali	N° Aziende	4	N.d.	-	-	0,8%
Società cooperativa	N° Aziende	0	N.d.	-	-	0,0%
Associazione di produttori	N° Aziende	0	N.d.	-	-	0,0%
Altro	N° Aziende	1	N.d.	-	-	0,7%
<b>Aziende che vendono i propri prodotti</b>						
In parte	N° Aziende	455	N.d.	-	-	2,1%
Tutti	N° Aziende	32	N.d.	-	-	0,4%
Nessuno	N° Aziende	229	N.d.	-	-	3,3%
<b>UTILIZZAZIONE TERRENI COLTIVATI</b>						
<b>Totale Seminativi</b>	<b>Sup. in Ha</b>	<b>1.240,86</b>	<b>1.536,50</b>	<b>-1.052,50</b>	<b>-68,5</b>	<b>0,8%</b>
	<b>N° Aziende</b>	<b>484</b>	<b>N.d.</b>	<b>-</b>	<b>-</b>	<b>2,4%</b>
Cereali	Sup. in Ha	670,73	709,99	-39,26	-5,5%	1,0%
	N° Aziende	169	197	-28	-14,2%	2,0%
<i>Frumento</i>	Sup. in Ha	619,70	618,51	1,19	0,2%	1,0%
<i>Orzo</i>	Sup. in Ha	45,85	N.d.	-	-	1,3%
<i>Avena</i>	Sup. in Ha	2,40	N.d.	-	-	0,3%
<i>Granoturco</i>	Sup. in Ha	2,78	N.d.	-	-	0,1%
<i>Altri cereali</i>	Sup. in Ha	0,00	N.d.	-	-	0,0%
Legumi Secchi	Sup. in Ha	5,65	N.d.	-	-	0,4%
Patata	Sup. in Ha	0,00	N.d.	-	-	0,0%
Barbabietola da zucchero	Sup. in Ha	0,00	N.d.	-	-	0,0%
Piante industriali	Sup. in Ha	51,74	N.d.	-	-	0,5%
Ortive	Sup. in Ha	2,71	19,38	-16,67	-86,0%	0,1%
	N° Aziende	19	82	-63	-76,8%	0,9%
<i>In piena aria</i>	Sup. in Ha	2,71	N.d.	-	-	0,1%
<i>Protette (serra, tunnel, ecc..)</i>	Sup. in Ha	0,00	N.d.	-	-	0,0%
Foraggiere avvicendate	Sup. in Ha	373,57	716,46	-342,89	-47,9%	0,7%
	N° Aziende	144	235	-91	-38,7%	2,2%
<b>Coltivazioni Legnose Agrarie</b>	<b>Sup. in Ha</b>	<b>353,78</b>	<b>N.d.</b>	<b>-</b>	<b>-</b>	<b>0,8%</b>
	<b>N° aziende</b>	<b>625</b>	<b>N.d.</b>	<b>-</b>	<b>-</b>	<b>2,1%</b>
Vite	Sup. in Ha	47,33	106,81	-59,48	-55,7%	1,0%
	N° Aziende	191	288	-97	-33,7%	1,6%
<i>Vitigni (DOC e DOCG)</i>	Sup. in Ha	1,20	1,50	1,50	100,0%	0,1%
	N° Aziende	3	3	43,09	1436,3%	0,4%
<i>Vitigni per la produzione di altri vini</i>	Sup. in Ha	46,09	105,31	-59,22	-56,2%	1,1%
<i>Viti non innestate</i>	Sup. in Ha	0,00	N.d.	-	-	0,0%

<sup>1</sup> Per il dato del Censimento del 1990 non è disponibile la distinzione tra superficie non utilizzata e altra superficie.

		Anno 2000	Anno 1990	Variazione Assoluta	Variazione %	% su Tot. Prov.
Olivo	Sup. in Ha	278,4	283,28	-4,88	-1,7%	1,9%
	N° Aziende	607	619	-12	-1,9%	2,7%
Fruttiferi	Sup. in Ha	27,29	13,28	14,01	105,5%	0,1%
	N° Aziende	52	41	11	26,8%	0,4%
<i>melo</i>	Sup. in Ha	1,06	N.d.	-	-	0,5%
<i>pero</i>	Sup. in Ha	1,17	N.d.	-	-	2,0%
<i>pesco</i>	Sup. in Ha	0,97	N.d.	-	-	0,3%
<i>nettarina (pesca noce)</i>	Sup. in Ha	0,08	N.d.	-	-	0,4%
<i>actinidia-kiwi</i>	Sup. in Ha	2	N.d.	-	-	0,5%
<i>nocciolo</i>	Sup. in Ha	3,84	N.d.	-	-	0,0%
<i>castagno</i>	Sup. in Ha	1,2	N.d.	-	-	0,0%
<i>altra frutta</i>	Sup. in Ha	16,97	N.d.	-	-	2,4%
Vivai	Sup. in Ha	0,00	N.d.	-	-	0,0%
<b>PRATI PERMANENTI E PASCOLI</b>	<b>Sup. in Ha</b>	<b>307,31</b>	<b>399,50</b>	<b>-92,19</b>	<b>-23,1%</b>	<b>1,5%</b>
	<b>N° Aziende</b>	<b>208</b>	<b>N.d.</b>	<b>-</b>	<b>-</b>	<b>2,8%</b>
<b>Arboricoltura da legno</b>	<b>Sup. in Ha</b>	<b>2,50</b>	<b>N.d.</b>	<b>-</b>	<b>-</b>	<b>0,3%</b>
	<b>N° Aziende</b>	<b>1</b>	<b>N.d.</b>	<b>-</b>	<b>-</b>	<b>0,5%</b>
Pioppeti	Sup. in Ha	0,00	0,00	0	0,0%	0,0%
<b>Boschi</b>	<b>Sup. in Ha</b>	<b>70,36</b>	<b>69,17</b>	<b>1,19</b>	<b>1,7%</b>	<b>0,1%</b>
	<b>N° Az.</b>	<b>105</b>	<b>N.d.</b>	<b>-</b>	<b>-</b>	<b>1,2%</b>
Fustaie	Sup. in Ha	1,34	N.d.	-	-	0,0%
Cedui	Sup. in Ha	69,02	N.d.	-	-	0,2%
Macchia mediterranea	Sup. in Ha	0,00	N.d.	-	-	0,0%
<b>Irrigazione</b>						
Superficie irrigabile	Sup. in Ha	209,20	320,03	-110,83	-34,6%	0,5%
<b>Allevamenti: consistenza al 22-10-2000</b>						
Bovini	Aziende	9	18	-9	-50,0%	0,9%
	N° Capi	133	119	14	11,8%	0,4%
Bufalini	Aziende	0	N.d.	-	-	0,0%
	N° Capi	0	N.d.	-	-	0,0%
Ovini	Aziende	31	66	-35	-53,0%	2,0%
	N° Capi	2.753	3.631	-878	-24,2%	1,0%
Caprini	Aziende	0	7	-7	-100,0%	0,0%
	N° Capi	0	35	-35	-100,0%	0,0%
Conigli	Aziende	0	N.d.	-	-	0,0%
	N° Capi	0	N.d.	-	-	0,0%
Equini	Aziende	7	19	-12	-63,2%	0,8%
	N° Capi	20	56	-36	-64,3%	0,5%
Suini	Aziende	2	41	-39	-95,1%	0,1%
	N° Capi	307	281	26	9,3%	1,4%
Allevamenti avicoli	Aziende	0	172	-172	-100,0%	0,0%
	N° Capi	0	3.725	-3.725	-100,0%	0,0%
<b>Produzione di latte bovino</b>						
Latte munto	Kg	57.200	N.d.	-	-	0,1%
Consegna a caseifici	Kg	57.200	N.d.	-	-	0,1%
Vendita diretta	Kg	0	N.d.	-	-	0,0%
Alimentazione del bestiame in azienda	Kg	0	N.d.	-	-	0,0%
Trasformazione in azienda	Kg	0	N.d.	-	-	0,0%
Prodotti ottenuti	Kg	0	N.d.	-	-	0,0%
<i>Formaggio</i>	Kg	0	N.d.	-	-	0,0%
<i>Altri prodotti</i>	Kg	0	N.d.	-	-	0,0%
<b>Produzione di latte ovino</b>						
Latte munto	Kg	173.858	N.d.	-	-	0,5%
Consegna a caseifici	Kg	173.258	N.d.	-	-	0,5%
Vendita diretta	Kg	0	N.d.	-	-	0,0%
Alimentazione del bestiame in azienda	Kg	0	N.d.	-	-	0,0%
Trasformazione in azienda	Kg	600	N.d.	-	-	0,2%
Prodotti ottenuti	Kg	130	N.d.	-	-	0,3%
<i>Formaggio</i>	Kg	90	N.d.	-	-	0,3%
<i>Altri prodotti</i>	Kg	40	N.d.	-	-	0,6%
<b>MEZZI MECCANICI UTILIZZATI</b>						
Trattrici	n.°	376	263	113	43,0%	1,6%
Motocoltivatori, motozappe, motofresatrici, motofalciatrici e mietitrebbiatrici	n.°	443	466	-23	-4,9%	2,5%



		Anno 2000	Anno 1990	Variazione Assoluta	Variazione %	% su Tot. Prov.
Macchine per la raccolta completamente automatizzata di prodotti	n.°	0	N.d.	-	-	0,0%
Apparecchi per la distribuzione dei prodotti fitoiatrici <sup>2</sup>	n.°	206	63	230	365,1%	3,2%
Macchine per la fertilizzazione <sup>2</sup>	n.°	87				2,2%
<b>Lavoro</b>						
Conduttore	Giornate lav.	26.148	32.853	-6.705	-20,4%	1,5%
	N° di persone	714	N.d.	-	-	1,9%
Coniuge che lavora in azienda	Giornate lav.	9.045	10.340	-1.295	-12,5%	1,9%
	N° di persone	513	N.d.	-	-	2,1%
Altri familiari che lavorano in azienda	Giornate lav.	3.223	4.231	-1.008	-23,8%	1,0%
	N° di persone	501	N.d.	-	-	7,9%
Parenti del conduttore che lavorano in azienda	Giornate lav.	1.750	3.032	-1.282	-42,3%	1,0%
	N° di persone	73	N.d.	-	-	1,4%
A tempo indeterminato	Giornate lav.	26	N.d.	-	-	0,0%
	N° di persone	3	N.d.	-	-	0,4%
<i>dirigenti ed impiegati</i>	Giornate lav.	3	N.d.	-	-	0,0%
	N° di persone	2	N.d.	-	-	0,9%
<i>operai ed assimilati</i>	Giornate lav.	23	10	13	130,0%	0,0%
	N° di persone	1	N.d.	-	-	0,2%
A tempo determinato	Giornate lav.	658	N.d.	-	-	0,2%
	N° di persone	15	N.d.	-	-	0,3%
<i>dirigenti, impiegati</i>	Giornate lav.	13	N.d.	-	-	0,0%
	N° di persone	2	N.d.	-	-	0,2%
<i>operai ed assimilati</i>	Giornate lav.	645	2.264	-1.619	-71,5%	0,3%
	N° di persone	13	N.d.	-	-	0,3%

## **PRODUZIONE DI QUALITA'**

Produzione vegetale di qualità	Superficie		
	Integrata	Biologica	Sottoposta a disciplinare
<b>Cereali</b>	0,00	14,00	0,00
<b>Ortive</b>	0,00	0,00	0,00
<b>Altri seminativi</b>	0,00	0,00	0,00
<b>Fruttiferi</b>	0,00	0,00	0,00
<b>Olivo</b>	0,00	0,00	0,00
<b>Vite</b>	0,00	0,00	0,00
<b>Piante industriali</b>	0,00	0,00	0,00
<b>Altre coltivazioni</b>	0,00	0,00	0,00

Fonte: ISTAT - V Censimento generale dell'agricoltura 22-10-2000

Produzione zootecnica di qualità	Capi	
	Biologici	Sottoposta a disciplinare
<b>Avicoli</b>	0	0
<b>Bovini</b>	0	0
<b>Caprini</b>	0	0
<b>Ovini</b>	0	0
<b>Suini</b>	0	0
<b>Altri</b>	0	0

Fonte: ISTAT - V Censimento generale dell'agricoltura 22-10-2000

<sup>2</sup>Per il dato del Censimento del 1990 non è disponibile la distinzione tra Apparecchi per la distribuzione dei prodotti fitoiatrici e Macchine per la fertilizzazione.

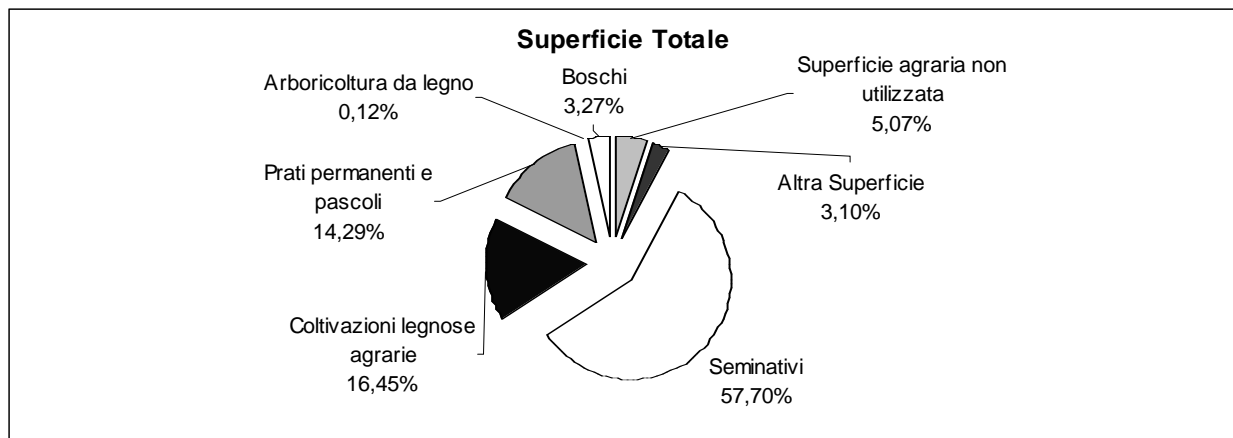

Fonte: ISTAT - V Censimento generale dell'agricoltura 22-10-2000

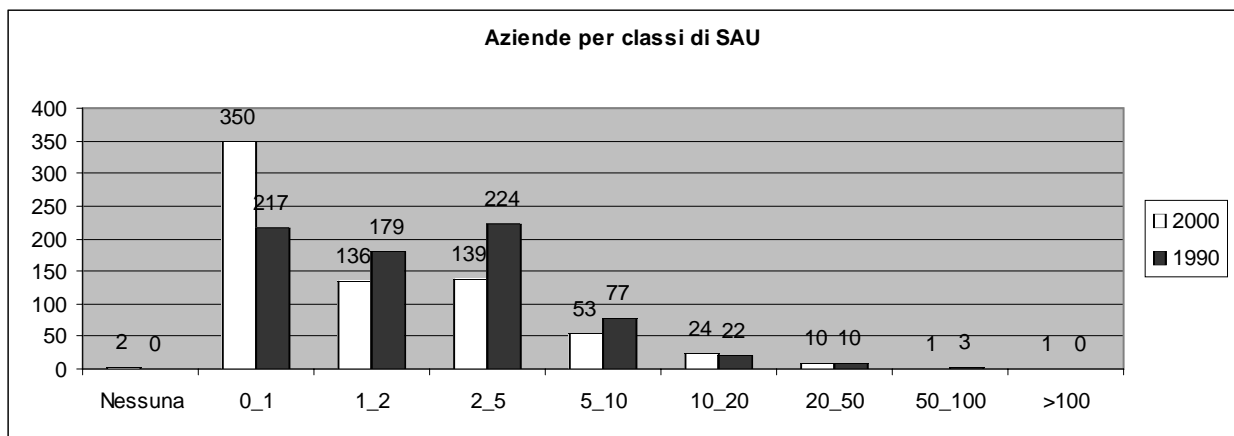

Fonte: ISTAT - V Censimento generale dell'agricoltura 22-10-2000

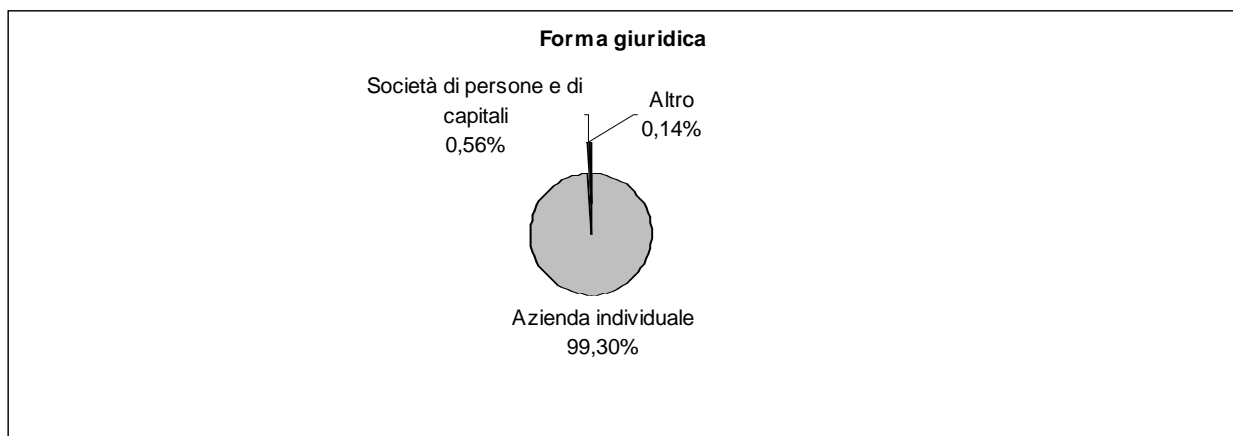

Fonte: ISTAT - V Censimento generale dell'agricoltura 22-10-2000

**Caratteristiche strutturali delle aziende agricole**

**MONTALTO DI CASTRO**

**Superficie Comunale** Km<sup>q</sup> 189,67  
**Aziende** N° 1133

Forma di Conduzione:		Anno 2000	Anno 1990	Variazione Assoluta	Variazione %	% su Tot. Prov.
Conduzione diretta del coltivatore	N° Aziende	1.102	910	192	21,1%	3,1%
<i>con solo manodopera familiare</i>	N° Aziende	1.044	710	334	47,0%	3,1%
<i>con manodopera familiare prevalente</i>	N° Aziende	43	156	-113	-72,4%	3,1%
<i>con manodopera extrafamiliare prevalente</i>	N° Aziende	15	44	-29	-65,9%	2,1%
Conduzione con salariati	N° Aziende	31	18	13	72,2%	1,5%
Conduzione a colonia parziale appoderata	N° Aziende	0	0	0	0,0%	0,0%
Altra forma di conduzione	N° Aziende	0	0	0	0,0%	0,0%
<b>Superficie Totale dell'Azienda</b>	<b>Sup. in Ha</b>	<b>16.802,57</b>	<b>10.110,72</b>	<b>6.691,85</b>	<b>66,2%</b>	<b>6,0%</b>
di proprietà	Sup. in Ha	15.641,48	N.d.	-	-	6,5%
in affitto	Sup. in Ha	1.037,93	N.d.	-	-	3,3%
uso gratuito	Sup. in Ha	123,16	N.d.	-	-	1,3%
<b>SAU</b>	<b>Sup. in Ha</b>	<b>15.601,83</b>	<b>14.831,77</b>	<b>770,06</b>	<b>5,2%</b>	<b>7,4%</b>
<b>Aziende per classi di SAU:</b>						
Nessuna	N° Aziende	12	13	-1	-7,7%	3,5%
0_1	N° Aziende	78	53	25	47,2%	0,5%
1_2	N° Aziende	141	53	88	166,0%	2,0%
2_5	N° Aziende	381	296	85	28,7%	4,8%
5_10	N° Aziende	248	264	-16	-6,1%	7,5%
10_20	N° Aziende	125	128	-3	-2,3%	6,1%
20_50	N° Aziende	73	51	22	43,1%	5,5%
50_100	N° Aziende	46	40	6	15,0%	11,1%
>100	N° Aziende	29	30	-1	-3,3%	11,9%
<b>Superficie non Utilizzata<sup>1</sup></b>	<b>Sup. in Ha</b>	<b>163,42</b>	<b>587,00</b>	<b>56,82</b>	<b>9,7%</b>	<b>2,2%</b>
<b>Altra superficie<sup>1</sup></b>	<b>Sup. in Ha</b>	<b>480,4</b>	<b>587,00</b>	<b>56,82</b>	<b>9,7%</b>	<b>6,9%</b>
<b>Forma giuridica:</b>						
Azienda individuale	N° Aziende	1111	N.d.	-	-	3,0%
Società di persone e di capitali	N° Aziende	17	N.d.	-	-	3,3%
Società cooperativa	N° Aziende	2	N.d.	-	-	10,5%
Associazione di produttori	N° Aziende	0	N.d.	-	-	0,0%
Altro	N° Aziende	3	N.d.	-	-	2,0%
<b>Aziende che vendono i propri prodotti</b>						
In parte	N° Aziende	445	N.d.	-	-	2,0%
Tutti	N° Aziende	602	N.d.	-	-	6,6%
Nessuno	N° Aziende	86	N.d.	-	-	1,2%
<b>UTILIZZAZIONE TERRENI COLTIVATI</b>						
<b>Totale Seminati</b>	<b>Sup. in Ha</b>	<b>14.815,10</b>	<b>13.316,51</b>	<b>-12.251,51</b>	<b>-92,0%</b>	<b>10,1%</b>
	<b>N° Aziende</b>	<b>1.065</b>	<b>N.d.</b>	<b>-</b>	<b>-</b>	<b>5,3%</b>
Cereali	Sup. in Ha	6.883,89	7.807,35	-923,46	-11,8%	10,0%
	N° Aziende	672	675	-3	-0,4%	7,9%
<i>Frumento</i>	Sup. in Ha	6.480,84	1.352,08	5.128,76	379,3%	10,9%
<i>Orzo</i>	Sup. in Ha	68,36	N.d.	-	-	2,0%
<i>Avena</i>	Sup. in Ha	49,14	N.d.	-	-	5,6%
<i>Granoturco</i>	Sup. in Ha	268,54	N.d.	-	-	6,7%
<i>Altri cereali</i>	Sup. in Ha	17,01	N.d.	-	-	2,7%
Legumi Secchi	Sup. in Ha	165,87	N.d.	-	-	12,0%
Patata	Sup. in Ha	26,35	N.d.	-	-	1,9%
Barbabetola da zucchero	Sup. in Ha	111,90	N.d.	-	-	13,2%
Piante industriali	Sup. in Ha	1.334,41	N.d.	-	-	13,1%
Ortive	Sup. in Ha	1.018,52	1.200,21	-181,69	-15,1%	26,8%
	N° Aziende	317	346	-29	-8,4%	14,4%
<i>In piena aria</i>	Sup. in Ha	891,79	N.d.	-	-	24,5%
<i>Protette (serra, tunnel, ecc..)</i>	Sup. in Ha	126,73	N.d.	-	-	80,0%
Foraggiere avvicendate	Sup. in Ha	4.338,74	3.226,93	1.111,81	34,5%	8,7%
	N° Aziende	377	306	71	23,2%	5,9%
<b>Coltivazioni Legnose Agrarie</b>	<b>Sup. in Ha</b>	<b>379,06</b>	<b>N.d.</b>	<b>-</b>	<b>-</b>	<b>0,9%</b>
	<b>N° aziende</b>	<b>610</b>	<b>N.d.</b>	<b>-</b>	<b>-</b>	<b>2,0%</b>
Vite	Sup. in Ha	78,14	166,71	-88,57	-53,1%	1,6%
	N° Aziende	226	384	-158	-41,1%	1,9%
<i>Vitigni (DOC e DOCG)</i>	Sup. in Ha	8,79	N.d.	-	-	1,0%
	N° Aziende	11	N.d.	-	-	1,5%
<i>Vitigni per la produzione di altri vini</i>	Sup. in Ha	69,27	166,61	-97,34	-58,4%	1,7%
<i>Viti non innestate</i>	Sup. in Ha	0,00	N.d.	-	-	0,0%

<sup>1</sup> Per il dato del Censimento del 1990 non è disponibile la distinzione tra superficie non utilizzata e altra superficie.

		Anno 2000	Anno 1990	Variazione Assoluta	Variazione %	% su Tot. Prov.
Olivo	Sup. in Ha	279,91	154,93	124,98	80,7%	1,9%
	N° Aziende	577	398	179	45,0%	2,6%
Fruttiferi	Sup. in Ha	18,71	22,70	-3,99	-17,6%	0,1%
	N° Aziende	47	18	29	161,1%	0,4%
	<i>melo</i>	0,34	N.d.	-	-	0,2%
	<i>pero</i>	2,65	N.d.	-	-	4,5%
	<i>pesco</i>	3,1	N.d.	-	-	1,0%
	<i>nettarina (pesca noce)</i>	1,36	N.d.	-	-	6,3%
	<i>actinidia-kiwi</i>	0	N.d.	-	-	0,0%
	<i>nocciolo</i>	0,01	N.d.	-	-	0,0%
	<i>castagno</i>	0	N.d.	-	-	0,0%
	<i>altra frutta</i>	11,25	N.d.	-	-	1,6%
Vivai	Sup. in Ha	0,30	N.d.	-	-	0,5%
<b>PRATI PERMANENTI E PASCOLI</b>	<b>Sup. in Ha</b>	<b>407,67</b>	<b>1.170,42</b>	<b>-762,75</b>	<b>-65,2%</b>	<b>1,9%</b>
	<b>N° Aziende</b>	<b>64</b>	<b>N.d.</b>	<b>-</b>	<b>-</b>	<b>0,9%</b>
<b>Arboricoltura da legno</b>	<b>Sup. in Ha</b>	<b>9,80</b>	<b>N.d.</b>	<b>-</b>	<b>-</b>	<b>1,4%</b>
	<b>N° Aziende</b>	<b>3</b>	<b>N.d.</b>	<b>-</b>	<b>-</b>	<b>1,6%</b>
Pioppeti	Sup. in Ha	2,00	1,50	0,5	33,3%	6,6%
<b>Boschi</b>	<b>Sup. in Ha</b>	<b>547,12</b>	<b>690,18</b>	<b>-143,06</b>	<b>-20,7%</b>	<b>1,0%</b>
	<b>N° Az.</b>	<b>94</b>	<b>N.d.</b>	<b>-</b>	<b>-</b>	<b>1,1%</b>
Fustaie	Sup. in Ha	78,82	N.d.	-	-	1,0%
Cedui	Sup. in Ha	248,06	N.d.	-	-	0,5%
Macchia mediterranea	Sup. in Ha	220,24	N.d.	-	-	10,2%
<b>Irrigazione</b>						
Superficie irrigabile	Sup. in Ha	5.935,10	4.238,79	1.696,31	40,0%	13,3%
<b>Allevamenti: consistenza al 22-10-2000</b>						
Bovini	Aziende	10	28	-18	-64,3%	1,0%
	N° Capi	1.413	883	530	60,0%	3,8%
Bufalini	Aziende	0	N.d.	-	-	0,0%
	N° Capi	0	N.d.	-	-	0,0%
Ovini	Aziende	94	99	-5	-5,1%	6,0%
	N° Capi	28.487	24.769	3.718	15,0%	9,9%
Caprini	Aziende	7	24	-17	-70,8%	3,3%
	N° Capi	187	259	-72	-27,8%	4,2%
Conigli	Aziende	65	N.d.	-	-	2,8%
	N° Capi	549	N.d.	-	-	1,3%
Equini	Aziende	26	30	-4	-13,3%	2,9%
	N° Capi	199	217	-18	-8,3%	5,5%
Suini	Aziende	23	87	-64	-73,6%	1,7%
	N° Capi	79	2.459	-2.380	-96,8%	0,4%
Allevamenti avicoli	Aziende	184	393	-209	-53,2%	3,2%
	N° Capi	7.700	59.595	-51.895	-87,1%	0,6%
<b>Produzione di latte bovino</b>						
Latte munto	Kg	197.184	N.d.	-	-	0,3%
Consegna a caseifici	Kg	197.184	N.d.	-	-	0,3%
Vendita diretta	Kg	0	N.d.	-	-	0,0%
Alimentazione del bestiame in azienda	Kg	0	N.d.	-	-	0,0%
Trasformazione in azienda	Kg	0	N.d.	-	-	0,0%
Prodotti ottenuti	Kg	0	N.d.	-	-	0,0%
<i>Formaggio</i>	<i>Kg</i>	<i>0</i>	<i>N.d.</i>	<i>-</i>	<i>-</i>	<i>0,0%</i>
<i>Altri prodotti</i>	<i>Kg</i>	<i>0</i>	<i>N.d.</i>	<i>-</i>	<i>-</i>	<i>0,0%</i>
<b>Produzione di latte ovino</b>						
Latte munto	Kg	4.055.863	N.d.	-	-	11,5%
Consegna a caseifici	Kg	4.055.863	N.d.	-	-	11,7%
Vendita diretta	Kg	0	N.d.	-	-	0,0%
Alimentazione del bestiame in azienda	Kg	0	N.d.	-	-	0,0%
Trasformazione in azienda	Kg	0	N.d.	-	-	0,0%
Prodotti ottenuti	Kg	0	N.d.	-	-	0,0%
<i>Formaggio</i>	<i>Kg</i>	<i>0</i>	<i>N.d.</i>	<i>-</i>	<i>-</i>	<i>0,0%</i>
<i>Altri prodotti</i>	<i>Kg</i>	<i>0</i>	<i>N.d.</i>	<i>-</i>	<i>-</i>	<i>0,0%</i>
<b>MEZZI MECCANICI UTILIZZATI</b>						
Trattrici	n.°	1.312	1.032	280	27,1%	5,6%
Motocoltivatori, motozappe, motofresatrici, motofalciatrici e mietitrebbiatrici	n.°	552	558	-6	-1,1%	3,1%

		Anno 2000	Anno 1990	Variazione Assoluta	Variazione %	% su Tot. Prov.
Macchine per la raccolta completamente automatizzata di prodotti	n.°	21	N.d.	-	-	1,2%
Apparecchi per la distribuzione dei prodotti fitoiatrici <sup>2</sup>	n.°	347	424	298	70,3%	5,4%
Macchine per la fertilizzazione <sup>2</sup>	n.°	375				9,3%
<b>Lavoro</b>						
Conduttore	Giornate lav.	84.141	96.725	-12.584	-13,0%	4,8%
	N° di persone	1.127	N.d.	-	-	3,0%
Coniuge che lavora in azienda	Giornate lav.	24.722	37.148	-12.426	-33,4%	5,2%
	N° di persone	846	N.d.	-	-	3,4%
Altri familiari che lavorano in azienda	Giornate lav.	18.636	36.126	-17.490	-48,4%	6,0%
	N° di persone	949	N.d.	-	-	15,0%
Parenti del conduttore che lavorano in azienda	Giornate lav.	6.422	15.371	-8.949	-58,2%	3,7%
	N° di persone	97	N.d.	-	-	1,9%
A tempo indeterminato	Giornate lav.	8.676	N.d.	-	-	8,5%
	N° di persone	38	N.d.	-	-	5,1%
<i>dirigenti ed impiegati</i>	Giornate lav.	3.694	N.d.	-	-	15,1%
	N° di persone	14	N.d.	-	-	6,2%
<i>operai ed assimilati</i>	Giornate lav.	4.982	8.072	-3.090	-38,3%	6,4%
	N° di persone	24	N.d.	-	-	4,6%
A tempo determinato	Giornate lav.	18.925	N.d.	-	-	7,1%
	N° di persone	209	N.d.	-	-	4,1%
<i>dirigenti, impiegati</i>	Giornate lav.	546	N.d.	-	-	1,2%
	N° di persone	10	N.d.	-	-	1,1%
<i>operai ed assimilati</i>	Giornate lav.	18.379	33.300	-14.921	-44,8%	8,3%
	N° di persone	199	N.d.	-	-	4,7%

## PRODUZIONE DI QUALITA'

Produzione vegetale di qualità	Superficie		
	Integrata	Biologica	Sottoposta a disciplinare
Cereali	49,00	82,90	74,20
Ortive	51,46	6,49	4,50
Altri seminativi	0,00	4,00	59,68
Fruttiferi	0,00	0,00	0,00
Olivo	6,20	0,00	0,00
Vite	0,00	0,00	0,00
Piante industriali	69,45	0,00	8,00
Altre coltivazioni	0,00	0,00	0,00

Fonte: ISTAT - V Censimento generale dell'agricoltura 22-10-2000

Produzione zootecnica di qualità	Capi	
	Biologici	Sottoposta a disciplinare
Avicoli	0	0
Bovini	4	0
Caprini	0	0
Ovini	0	0
Suini	0	0
Altri	0	0

Fonte: ISTAT - V Censimento generale dell'agricoltura 22-10-2000

<sup>2</sup>Per il dato del Censimento del 1990 non è disponibile la distinzione tra Apparecchi per la distribuzione dei prodotti fitoiatrici e Macchine per la fertilizzazione.

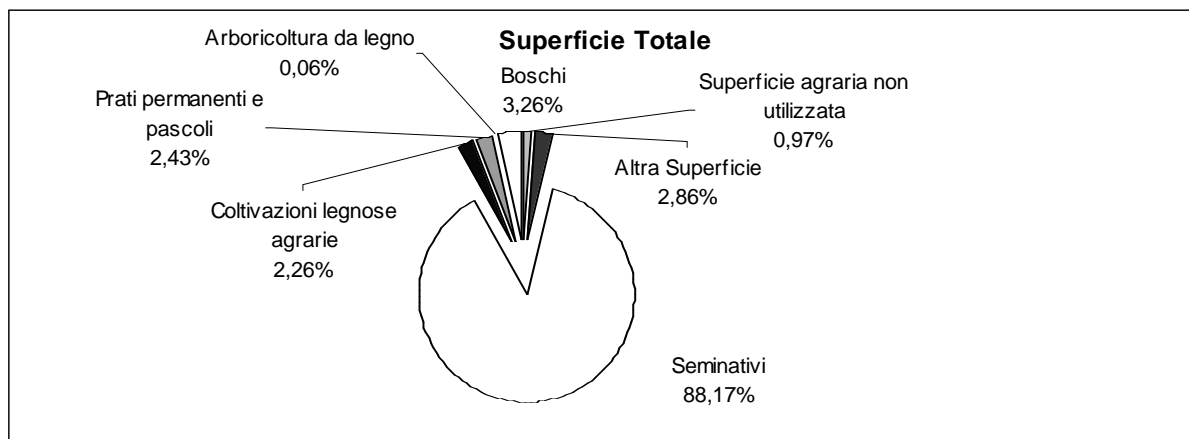

Fonte: ISTAT - V Censimento generale dell'agricoltura 22-10-2000

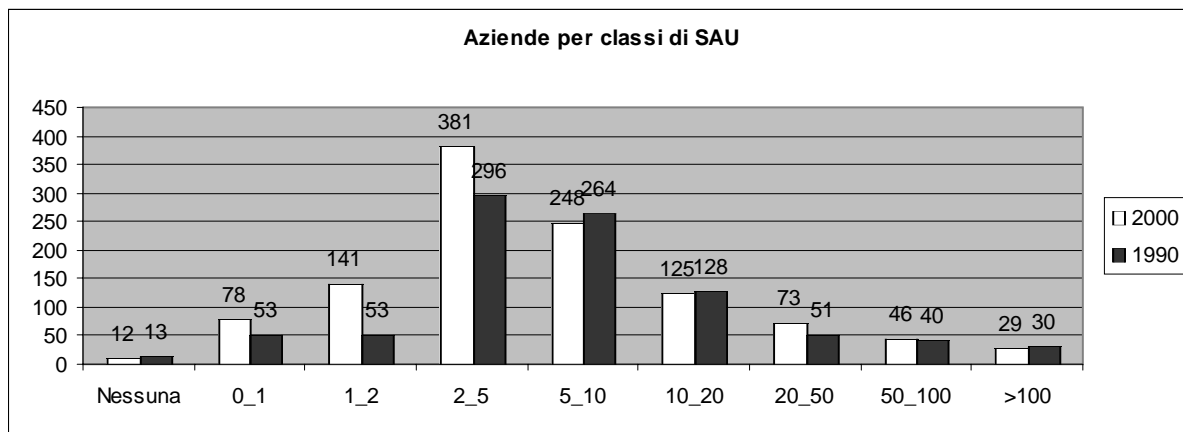

Fonte: ISTAT - V Censimento generale dell'agricoltura 22-10-2000

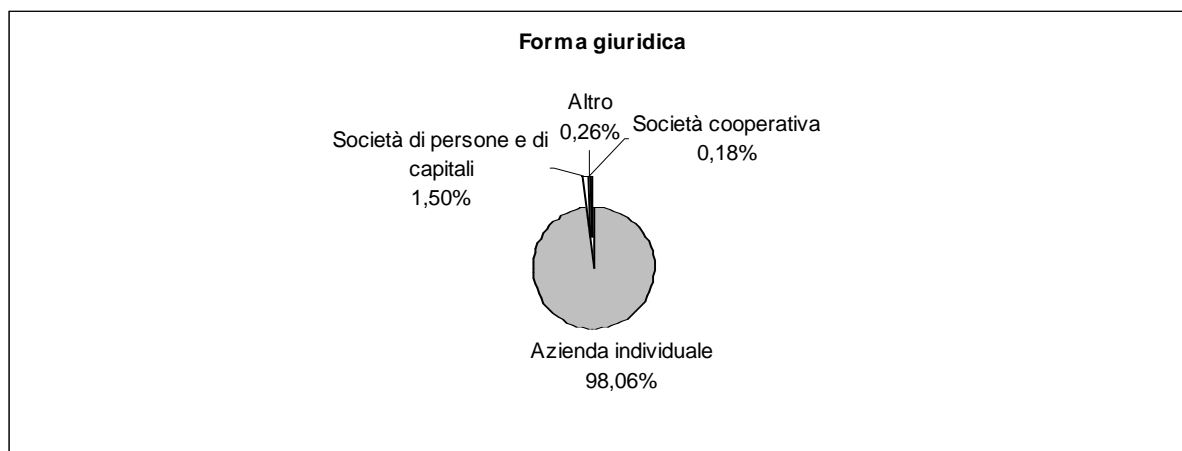

Fonte: ISTAT - V Censimento generale dell'agricoltura 22-10-2000

**Caratteristiche strutturali delle aziende agricole**

**MONTE ROMANO**

**Superficie Comunale** Km<sup>q</sup> 86  
**Aziende** N° 370

Forma di Conduzione:		Anno 2000	Anno 1990	Variazione Assoluta	Variazione %	% su Tot. Prov.
Conduzione diretta del coltivatore	N° Aziende	110	334	-224	-67,1%	0,3%
<i>con solo manodopera familiare</i>	N° Aziende	109	332	-223	-67,2%	0,3%
<i>con manodopera familiare prevalente</i>	N° Aziende	0	2	-2	-100,0%	0,0%
<i>con manodopera extrafamiliare prevalente</i>	N° Aziende	1	0	1	0,0%	0,1%
Conduzione con salariati	N° Aziende	259	93	166	178,5%	12,7%
Conduzione a colonia parziale appoderata	N° Aziende	1	0	1	0,0%	4,3%
Altra forma di conduzione	N° Aziende	0	0	0	0,0%	0,0%
<b>Superficie Totale dell'Azienda</b>	<b>Sup. in Ha</b>	<b>7.009,33</b>	<b>7.756,74</b>	<b>-747,41</b>	<b>-9,6%</b>	<b>2,5%</b>
di proprietà	Sup. in Ha	1.861,11	N.d.	-	-	0,8%
in affitto	Sup. in Ha	2.453,16	N.d.	-	-	7,9%
uso gratuito	Sup. in Ha	2.695,06	N.d.	-	-	28,0%
<b>SAU</b>	<b>Sup. in Ha</b>	<b>4.210,74</b>	<b>5.330,10</b>	<b>-1.119,36</b>	<b>-21,0%</b>	<b>2,0%</b>
<b>Aziende per classi di SAU:</b>						
Nessuna	N° Aziende	2	0	2	0,0%	0,6%
0_1	N° Aziende	12	3	9	300,0%	0,1%
1_2	N° Aziende	60	9	51	566,7%	0,8%
2_5	N° Aziende	156	256	-100	-39,1%	2,0%
5_10	N° Aziende	78	80	-2	-2,5%	2,4%
10_20	N° Aziende	21	32	-11	-34,4%	1,0%
20_50	N° Aziende	32	35	-3	-8,6%	2,4%
50_100	N° Aziende	6	6	0	0,0%	1,4%
>100	N° Aziende	3	6	-3	-50,0%	1,2%
<b>Superficie non Utilizzata<sup>1</sup></b>	<b>Sup. in Ha</b>	<b>192,2</b>	<b>120,00</b>	<b>248,12</b>	<b>206,8%</b>	<b>2,6%</b>
<b>Altra superficie<sup>1</sup></b>	<b>Sup. in Ha</b>	<b>175,92</b>				<b>2,5%</b>
<b>Forma giuridica:</b>						
Azienda individuale	N° Aziende	361	N.d.	-	-	1,0%
Società di persone e di capitali	N° Aziende	3	N.d.	-	-	0,6%
Società cooperativa	N° Aziende	4	N.d.	-	-	21,1%
Associazione di produttori	N° Aziende	0	N.d.	-	-	0,0%
Altro	N° Aziende	2	N.d.	-	-	1,4%
<b>Aziende che vendono i propri prodotti</b>						
			N.d.	-	-	
In parte	N° Aziende	214	N.d.	-	-	1,0%
Tutti	N° Aziende	155	N.d.	-	-	1,7%
Nessuno	N° Aziende	1	N.d.	-	-	0,0%
<b>UTILIZZAZIONE TERRENI COLTIVATI</b>						
<b>Totale Seminativi</b>	<b>Sup. in Ha</b>	<b>3.788,14</b>	<b>4.814,80</b>	<b>-4.457,80</b>	<b>-92,6%</b>	<b>2,6%</b>
	<b>N° Aziende</b>	<b>357</b>	<b>N.d.</b>	<b>-</b>	<b>-</b>	<b>1,8%</b>
Cereali	Sup. in Ha	1.919,55	2.159,47	-239,92	-11,1%	2,8%
	N° Aziende	331	417	-86	-20,6%	3,9%
<i>Fumento</i>	Sup. in Ha	1.881,00	1.989,62	-108,62	-5,5%	3,2%
<i>Orzo</i>	Sup. in Ha	6,51	N.d.	-	-	0,2%
<i>Avena</i>	Sup. in Ha	32,04	N.d.	-	-	3,7%
<i>Granoturco</i>	Sup. in Ha	0,00	N.d.	-	-	0,0%
<i>Altri cereali</i>	Sup. in Ha	0,00	N.d.	-	-	0,0%
Legumi Secchi	Sup. in Ha	0,00	N.d.	-	-	0,0%
Patata	Sup. in Ha	0,00	N.d.	-	-	0,0%
Barbabetola da zucchero	Sup. in Ha	0,00	N.d.	-	-	0,0%
Piante industriali	Sup. in Ha	105,25	N.d.	-	-	1,0%
Ortive	Sup. in Ha	5,48	6,28	-0,8	-12,7%	0,1%
	N° Aziende	36	8	28	350,0%	1,6%
<i>In piena aria</i>	Sup. in Ha	5,48	N.d.	-	-	0,2%
<i>Protette (serra, tunnel, ecc..)</i>	Sup. in Ha	0,00	N.d.	-	-	0,0%
Foraggiere avvicendate	Sup. in Ha	1.621,05	2.257,15	-636,10	-28,2%	3,2%
	N° Aziende	316	403	-87	-21,6%	4,9%
<b>Coltivazioni Legnose Agrarie</b>	<b>Sup. in Ha</b>	<b>44,04</b>	<b>N.d.</b>	<b>-</b>	<b>-</b>	<b>0,1%</b>
	<b>N° aziende</b>	<b>209</b>	<b>N.d.</b>	<b>-</b>	<b>-</b>	<b>0,7%</b>
Vite	Sup. in Ha	5,32	11,54	-6,22	-53,9%	0,1%
	N° Aziende	16	20	-4	-20,0%	0,1%
<i>Vitigni (DOC e DOCG)</i>	Sup. in Ha	0,00	N.d.	-	-	0,0%
	N° Aziende	0	N.d.	-	-	0,0%
<i>Vitigni per la produzione di altri vini</i>	Sup. in Ha	5,32	11,54	-6,22	-53,9%	0,1%
<i>Viti non innestate</i>	Sup. in Ha	0,00	N.d.	-	-	0,0%

<sup>1</sup> Per il dato del Censimento del 1990 non è disponibile la distinzione tra superficie non utilizzata e altra superficie.

		Anno 2000	Anno 1990	Variazione Assoluta	Variazione %	% su Tot. Prov.
Olivo	Sup. in Ha	38,72	31,06	7,66	24,7%	0,3%
	N° Aziende	206	180	26	14,4%	0,9%
Fruttiferi	Sup. in Ha	0	N.d.	-	-	0,0%
	N° Aziende	0	N.d.	-	-	0,0%
<i>melo</i>	Sup. in Ha	0,00	N.d.	-	-	0,0%
<i>pero</i>	Sup. in Ha	0	N.d.	-	-	0,0%
<i>pesco</i>	Sup. in Ha	0	N.d.	-	-	0,0%
<i>nettarina (pesca noce)</i>	Sup. in Ha	0	N.d.	-	-	0,0%
<i>actinidia-kiwi</i>	Sup. in Ha	0	N.d.	-	-	0,0%
<i>nocciolo</i>	Sup. in Ha	0	N.d.	-	-	0,0%
<i>castagno</i>	Sup. in Ha	0	N.d.	-	-	0,0%
<i>altra frutta</i>	Sup. in Ha	0	N.d.	-	-	0,0%
Vivai	Sup. in Ha	0,00	N.d.	-	-	0,0%
<b>PRATI PERMANENTI E PASCOLI</b>	Sup. in Ha	<b>378,56</b>	<b>872,60</b>	<b>-494,04</b>	<b>-56,6%</b>	<b>1,8%</b>
	N° Aziende	<b>104</b>	<b>N.d.</b>	<b>-</b>	<b>-</b>	<b>1,4%</b>
<b>Arboricoltura da legno</b>	Sup. in Ha	<b>0,00</b>	<b>N.d.</b>	<b>-</b>	<b>-</b>	<b>0,0%</b>
	N° Aziende	<b>0</b>	<b>N.d.</b>	<b>-</b>	<b>-</b>	<b>0,0%</b>
Pioppeti	Sup. in Ha	0,00	2,10	-2,1	-100,0%	0,0%
<b>Boschi</b>	Sup. in Ha	<b>2.430,47</b>	<b>1.904,50</b>	<b>525,97</b>	<b>27,6%</b>	<b>4,4%</b>
	N° Az.	<b>18</b>	<b>N.d.</b>	<b>-</b>	<b>-</b>	<b>0,2%</b>
Fustaie	Sup. in Ha	0,00	N.d.	-	-	0,0%
Cedui	Sup. in Ha	2.427,72	N.d.	-	-	5,3%
Macchia mediterranea	Sup. in Ha	2,75	N.d.	-	-	0,1%
<b>Irrigazione</b>						
Superficie irrigabile	Sup. in Ha	320,00	290,00	30,00	10,3%	0,7%
<b>Allevamenti: consistenza al 22-10-2000</b>						
Bovini	Aziende	37	44	-7	-15,9%	3,9%
	N° Capi	3.091	2.272	819	36,0%	8,3%
Bufalini	Aziende	0	N.d.	-	-	0,0%
	N° Capi	0	N.d.	-	-	0,0%
Ovini	Aziende	12	73	-61	-83,6%	0,8%
	N° Capi	3.200	4.850	-1.650	-34,0%	1,1%
Caprini	Aziende	1	13	-12	-92,3%	0,5%
	N° Capi	6	214	-208	-97,2%	0,1%
Conigli	Aziende	22	N.d.	-	-	0,9%
	N° Capi	312	N.d.	-	-	0,7%
Equini	Aziende	28	12	16	133,3%	3,2%
	N° Capi	276	38	238	626,3%	7,6%
Suini	Aziende	1	N.d.	-	-	0,1%
	N° Capi	1	N.d.	-	-	0,0%
Allevamenti avicoli	Aziende	46	N.d.	-	-	0,8%
	N° Capi	1.275	N.d.	-	-	0,1%
<b>Produzione di latte bovino</b>						
Latte munto	Kg	754.220	N.d.	-	-	1,2%
Consegna a caseifici	Kg	754.220	N.d.	-	-	1,2%
Vendita diretta	Kg	0	N.d.	-	-	0,0%
Alimentazione del bestiame in azienda	Kg	0	N.d.	-	-	0,0%
Trasformazione in azienda	Kg	0	N.d.	-	-	0,0%
Prodotti ottenuti	Kg	0	N.d.	-	-	0,0%
<i>Formaggio</i>	Kg	0	N.d.	-	-	0,0%
<i>Altri prodotti</i>	Kg	0	N.d.	-	-	0,0%
<b>Produzione di latte ovino</b>						
Latte munto	Kg	353.470	N.d.	-	-	1,0%
Consegna a caseifici	Kg	353.470	N.d.	-	-	1,0%
Vendita diretta	Kg	0	N.d.	-	-	0,0%
Alimentazione del bestiame in azienda	Kg	0	N.d.	-	-	0,0%
Trasformazione in azienda	Kg	0	N.d.	-	-	0,0%
Prodotti ottenuti	Kg	0	N.d.	-	-	0,0%
<i>Formaggio</i>	Kg	0	N.d.	-	-	0,0%
<i>Altri prodotti</i>	Kg	0	N.d.	-	-	0,0%
<b>MEZZI MECCANICI UTILIZZATI</b>						
Trattrici	n.°	153	168	-15	-8,9%	0,7%
Motocoltivatori, motozappe, motofresatrici, motofalciatrici e mietitrebbiatrici	n.°	36	9	27	300,0%	0,2%



		Anno 2000	Anno 1990	Variazione Assoluta	Variazione %	% su Tot. Prov.
Macchine per la raccolta completamente automatizzata di prodotti	n.°	0	N.d.	-	-	0,0%
Apparecchi per la distribuzione dei prodotti fitoiatrici <sup>2</sup>	n.°	37	43	69	160,5%	0,6%
Macchine per la fertilizzazione <sup>2</sup>	n.°	75				1,9%
<b>Lavoro</b>						
Conduttore	Giornate lav.	15.804	23.293	-7.489	-32,2%	0,9%
	N° di persone	362	N.d.	-	-	1,0%
Coniuge che lavora in azienda	Giornate lav.	100	1.794	-1.694	-94,4%	0,0%
	N° di persone	2	N.d.	-	-	0,0%
Altri familiari che lavorano in azienda	Giornate lav.	0	3.400	-3.400	-100,0%	0,0%
	N° di persone	0	N.d.	-	-	0,0%
Parenti del conduttore che lavorano in azienda	Giornate lav.	220	806	-586	-72,7%	0,1%
	N° di persone	2	N.d.	-	-	0,0%
A tempo indeterminato	Giornate lav.	1.806	N.d.	-	-	1,8%
	N° di persone	12	N.d.	-	-	1,6%
<i>dirigenti ed impiegati</i>	Giornate lav.	1.806	N.d.	-	-	7,4%
	N° di persone	12	N.d.	-	-	5,3%
<i>operai ed assimilati</i>	Giornate lav.	0	2.145	-2.145	-100,0%	0,0%
	N° di persone	0	N.d.	-	-	0,0%
A tempo determinato	Giornate lav.	5.677	N.d.	-	-	2,1%
	N° di persone	62	N.d.	-	-	1,2%
<i>dirigenti, impiegati</i>	Giornate lav.	70	N.d.	-	-	0,2%
	N° di persone	2	N.d.	-	-	0,2%
<i>operai ed assimilati</i>	Giornate lav.	5.607	13.202	-7.595	-57,5%	2,5%
	N° di persone	60	N.d.	-	-	1,4%

<sup>2</sup>Per il dato del Censimento del 1990 non è disponibile la distinzione tra Apparecchi per la distribuzione dei prodotti fitoiatrici e Macchine per la fertilizzazione.

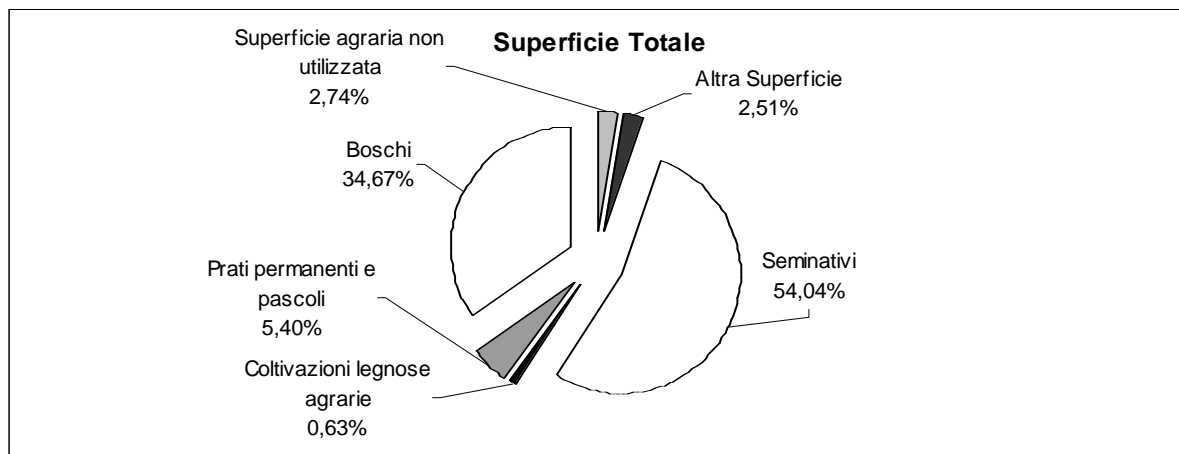

Fonte: ISTAT - V Censimento generale dell'agricoltura 22-10-2000

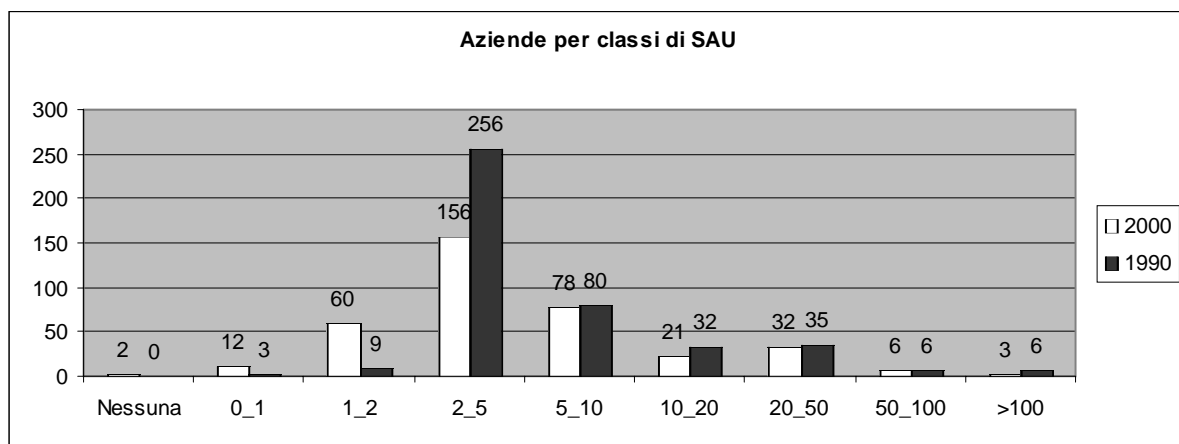

Fonte: ISTAT - V Censimento generale dell'agricoltura 22-10-2000

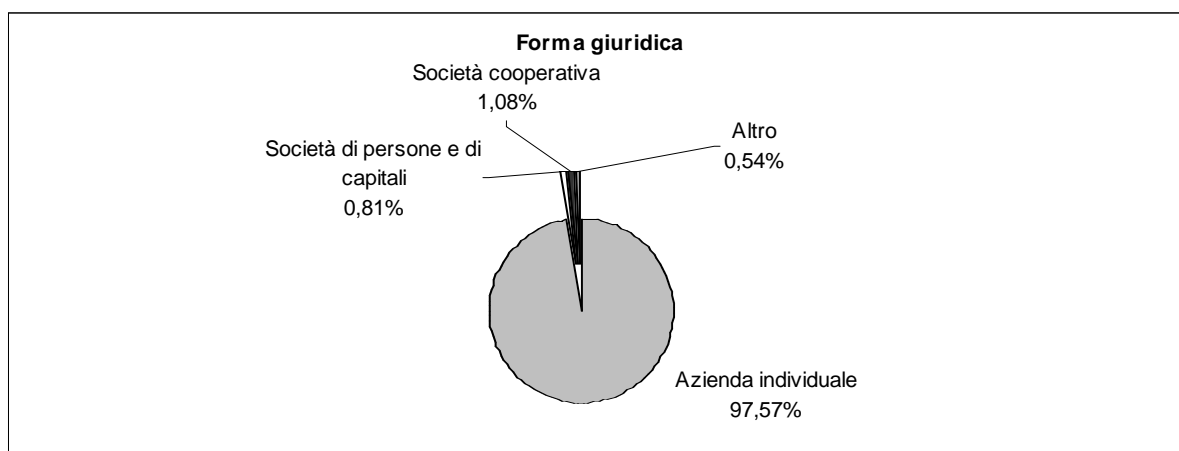

Fonte: ISTAT - V Censimento generale dell'agricoltura 22-10-2000

**Caratteristiche strutturali delle aziende agricole**

**MONTE ROMANO**

**Superficie Comunale** Km<sup>q</sup> 86  
**Aziende** N° 370

Forma di Conduzione:		Anno 2000	Anno 1990	Variazione Assoluta	Variazione %	% su Tot. Prov.
Conduzione diretta del coltivatore	N° Aziende	110	334	-224	-67,1%	0,3%
<i>con solo manodopera familiare</i>	N° Aziende	109	332	-223	-67,2%	0,3%
<i>con manodopera familiare prevalente</i>	N° Aziende	0	2	-2	-100,0%	0,0%
<i>con manodopera extrafamiliare prevalente</i>	N° Aziende	1	0	1	0,0%	0,1%
Conduzione con salariati	N° Aziende	259	93	166	178,5%	12,7%
Conduzione a colonia parziale appoderata	N° Aziende	1	0	1	0,0%	4,3%
Altra forma di conduzione	N° Aziende	0	0	0	0,0%	0,0%
<b>Superficie Totale dell'Azienda</b>	<b>Sup. in Ha</b>	<b>7.009,33</b>	<b>7.756,74</b>	<b>-747,41</b>	<b>-9,6%</b>	<b>2,5%</b>
di proprietà	Sup. in Ha	1.861,11	N.d.	-	-	0,8%
in affitto	Sup. in Ha	2.453,16	N.d.	-	-	7,9%
uso gratuito	Sup. in Ha	2.695,06	N.d.	-	-	28,0%
<b>SAU</b>	<b>Sup. in Ha</b>	<b>4.210,74</b>	<b>5.330,10</b>	<b>-1.119,36</b>	<b>-21,0%</b>	<b>2,0%</b>
<b>Aziende per classi di SAU:</b>						
Nessuna	N° Aziende	2	0	2	0,0%	0,6%
0_1	N° Aziende	12	3	9	300,0%	0,1%
1_2	N° Aziende	60	9	51	566,7%	0,8%
2_5	N° Aziende	156	256	-100	-39,1%	2,0%
5_10	N° Aziende	78	80	-2	-2,5%	2,4%
10_20	N° Aziende	21	32	-11	-34,4%	1,0%
20_50	N° Aziende	32	35	-3	-8,6%	2,4%
50_100	N° Aziende	6	6	0	0,0%	1,4%
>100	N° Aziende	3	6	-3	-50,0%	1,2%
<b>Superficie non Utilizzata<sup>1</sup></b>	<b>Sup. in Ha</b>	<b>192,2</b>	<b>120,00</b>	<b>248,12</b>	<b>206,8%</b>	<b>2,6%</b>
<b>Altra superficie<sup>1</sup></b>	<b>Sup. in Ha</b>	<b>175,92</b>				<b>2,5%</b>
<b>Forma giuridica:</b>						
Azienda individuale	N° Aziende	361	N.d.	-	-	1,0%
Società di persone e di capitali	N° Aziende	3	N.d.	-	-	0,6%
Società cooperativa	N° Aziende	4	N.d.	-	-	21,1%
Associazione di produttori	N° Aziende	0	N.d.	-	-	0,0%
Altro	N° Aziende	2	N.d.	-	-	1,4%
<b>Aziende che vendono i propri prodotti</b>						
In parte	N° Aziende	214	N.d.	-	-	1,0%
Tutti	N° Aziende	155	N.d.	-	-	1,7%
Nessuno	N° Aziende	1	N.d.	-	-	0,0%
<b>UTILIZZAZIONE TERRENI COLTIVATI</b>						
<b>Totale Seminativi</b>	<b>Sup. in Ha</b>	<b>3.788,14</b>	<b>4.814,80</b>	<b>-4.457,80</b>	<b>-92,6%</b>	<b>2,6%</b>
	<b>N° Aziende</b>	<b>357</b>	<b>N.d.</b>	<b>-</b>	<b>-</b>	<b>1,8%</b>
Cereali	Sup. in Ha	1.919,55	2.159,47	-239,92	-11,1%	2,8%
	N° Aziende	331	417	-86	-20,6%	3,9%
<i>Fumento</i>	Sup. in Ha	1.881,00	1.989,62	-108,62	-5,5%	3,2%
<i>Orzo</i>	Sup. in Ha	6,51	N.d.	-	-	0,2%
<i>Avena</i>	Sup. in Ha	32,04	N.d.	-	-	3,7%
<i>Granoturco</i>	Sup. in Ha	0,00	N.d.	-	-	0,0%
<i>Altri cereali</i>	Sup. in Ha	0,00	N.d.	-	-	0,0%
Legumi Secchi	Sup. in Ha	0,00	N.d.	-	-	0,0%
Patata	Sup. in Ha	0,00	N.d.	-	-	0,0%
Barbabetola da zucchero	Sup. in Ha	0,00	N.d.	-	-	0,0%
Piante industriali	Sup. in Ha	105,25	N.d.	-	-	1,0%
Ortive	Sup. in Ha	5,48	6,28	-0,8	-12,7%	0,1%
	N° Aziende	36	8	28	350,0%	1,6%
<i>In piena aria</i>	Sup. in Ha	5,48	N.d.	-	-	0,2%
<i>Protette (serra, tunnel, ecc..)</i>	Sup. in Ha	0,00	N.d.	-	-	0,0%
Foraggiere avvicendate	Sup. in Ha	1.621,05	2.257,15	-636,10	-28,2%	3,2%
	N° Aziende	316	403	-87	-21,6%	4,9%
<b>Coltivazioni Legnose Agrarie</b>	<b>Sup. in Ha</b>	<b>44,04</b>	<b>N.d.</b>	<b>-</b>	<b>-</b>	<b>0,1%</b>
	<b>N° aziende</b>	<b>209</b>	<b>N.d.</b>	<b>-</b>	<b>-</b>	<b>0,7%</b>
Vite	Sup. in Ha	5,32	11,54	-6,22	-53,9%	0,1%
	N° Aziende	16	20	-4	-20,0%	0,1%
<i>Vitigni (DOC e DOCG)</i>	Sup. in Ha	0,00	N.d.	-	-	0,0%
	N° Aziende	0	N.d.	-	-	0,0%
<i>Vitigni per la produzione di altri vini</i>	Sup. in Ha	5,32	11,54	-6,22	-53,9%	0,1%
<i>Viti non innestate</i>	Sup. in Ha	0,00	N.d.	-	-	0,0%

<sup>1</sup> Per il dato del Censimento del 1990 non è disponibile la distinzione tra superficie non utilizzata e altra superficie.

		Anno 2000	Anno 1990	Variazione Assoluta	Variazione %	% su Tot. Prov.
Olivo	Sup. in Ha	38,72	31,06	7,66	24,7%	0,3%
	N° Aziende	206	180	26	14,4%	0,9%
Fruttiferi	Sup. in Ha	0	N.d.	-	-	0,0%
	N° Aziende	0	N.d.	-	-	0,0%
<i>melo</i>	Sup. in Ha	0,00	N.d.	-	-	0,0%
<i>pero</i>	Sup. in Ha	0	N.d.	-	-	0,0%
<i>pesco</i>	Sup. in Ha	0	N.d.	-	-	0,0%
<i>nettarina (pesca noce)</i>	Sup. in Ha	0	N.d.	-	-	0,0%
<i>actinidia-kiwi</i>	Sup. in Ha	0	N.d.	-	-	0,0%
<i>nocciolo</i>	Sup. in Ha	0	N.d.	-	-	0,0%
<i>castagno</i>	Sup. in Ha	0	N.d.	-	-	0,0%
<i>altra frutta</i>	Sup. in Ha	0	N.d.	-	-	0,0%
Vivai	Sup. in Ha	0,00	N.d.	-	-	0,0%
<b>PRATI PERMANENTI E PASCOLI</b>	Sup. in Ha	<b>378,56</b>	<b>872,60</b>	<b>-494,04</b>	<b>-56,6%</b>	<b>1,8%</b>
	N° Aziende	<b>104</b>	<b>N.d.</b>	<b>-</b>	<b>-</b>	<b>1,4%</b>
<b>Arboricoltura da legno</b>	Sup. in Ha	<b>0,00</b>	<b>N.d.</b>	<b>-</b>	<b>-</b>	<b>0,0%</b>
	N° Aziende	<b>0</b>	<b>N.d.</b>	<b>-</b>	<b>-</b>	<b>0,0%</b>
Pioppeti	Sup. in Ha	0,00	2,10	-2,1	-100,0%	0,0%
<b>Boschi</b>	Sup. in Ha	<b>2.430,47</b>	<b>1.904,50</b>	<b>525,97</b>	<b>27,6%</b>	<b>4,4%</b>
	N° Az.	<b>18</b>	<b>N.d.</b>	<b>-</b>	<b>-</b>	<b>0,2%</b>
Fustaie	Sup. in Ha	0,00	N.d.	-	-	0,0%
Cedui	Sup. in Ha	2.427,72	N.d.	-	-	5,3%
Macchia mediterranea	Sup. in Ha	2,75	N.d.	-	-	0,1%
<b>Irrigazione</b>						
Superficie irrigabile	Sup. in Ha	320,00	290,00	30,00	10,3%	0,7%
<b>Allevamenti: consistenza al 22-10-2000</b>						
Bovini	Aziende	37	44	-7	-15,9%	3,9%
	N° Capi	3.091	2.272	819	36,0%	8,3%
Bufalini	Aziende	0	N.d.	-	-	0,0%
	N° Capi	0	N.d.	-	-	0,0%
Ovini	Aziende	12	73	-61	-83,6%	0,8%
	N° Capi	3.200	4.850	-1.650	-34,0%	1,1%
Caprini	Aziende	1	13	-12	-92,3%	0,5%
	N° Capi	6	214	-208	-97,2%	0,1%
Conigli	Aziende	22	N.d.	-	-	0,9%
	N° Capi	312	N.d.	-	-	0,7%
Equini	Aziende	28	12	16	133,3%	3,2%
	N° Capi	276	38	238	626,3%	7,6%
Suini	Aziende	1	N.d.	-	-	0,1%
	N° Capi	1	N.d.	-	-	0,0%
Allevamenti avicoli	Aziende	46	N.d.	-	-	0,8%
	N° Capi	1.275	N.d.	-	-	0,1%
<b>Produzione di latte bovino</b>						
Latte munto	Kg	754.220	N.d.	-	-	1,2%
Consegna a caseifici	Kg	754.220	N.d.	-	-	1,2%
Vendita diretta	Kg	0	N.d.	-	-	0,0%
Alimentazione del bestiame in azienda	Kg	0	N.d.	-	-	0,0%
Trasformazione in azienda	Kg	0	N.d.	-	-	0,0%
Prodotti ottenuti	Kg	0	N.d.	-	-	0,0%
<i>Formaggio</i>	Kg	0	N.d.	-	-	0,0%
<i>Altri prodotti</i>	Kg	0	N.d.	-	-	0,0%
<b>Produzione di latte ovino</b>						
Latte munto	Kg	353.470	N.d.	-	-	1,0%
Consegna a caseifici	Kg	353.470	N.d.	-	-	1,0%
Vendita diretta	Kg	0	N.d.	-	-	0,0%
Alimentazione del bestiame in azienda	Kg	0	N.d.	-	-	0,0%
Trasformazione in azienda	Kg	0	N.d.	-	-	0,0%
Prodotti ottenuti	Kg	0	N.d.	-	-	0,0%
<i>Formaggio</i>	Kg	0	N.d.	-	-	0,0%
<i>Altri prodotti</i>	Kg	0	N.d.	-	-	0,0%
<b>MEZZI MECCANICI UTILIZZATI</b>						
Trattrici	n.°	153	168	-15	-8,9%	0,7%
Motocoltivatori, motozappe, motofresatrici, motofalciatrici e mietitrebbiatrici	n.°	36	9	27	300,0%	0,2%

		Anno 2000	Anno 1990	Variazione Assoluta	Variazione %	% su Tot. Prov.
Macchine per la raccolta completamente automatizzata di prodotti	n.°	0	N.d.	-	-	0,0%
Apparecchi per la distribuzione dei prodotti fitoiatrici <sup>2</sup>	n.°	37	43	69	160,5%	0,6%
Macchine per la fertilizzazione <sup>2</sup>	n.°	75				1,9%
<b>Lavoro</b>						
Conduttore	Giornate lav.	15.804	23.293	-7.489	-32,2%	0,9%
	N° di persone	362	N.d.	-	-	1,0%
Coniuge che lavora in azienda	Giornate lav.	100	1.794	-1.694	-94,4%	0,0%
	N° di persone	2	N.d.	-	-	0,0%
Altri familiari che lavorano in azienda	Giornate lav.	0	3.400	-3.400	-100,0%	0,0%
	N° di persone	0	N.d.	-	-	0,0%
Parenti del conduttore che lavorano in azienda	Giornate lav.	220	806	-586	-72,7%	0,1%
	N° di persone	2	N.d.	-	-	0,0%
A tempo indeterminato	Giornate lav.	1.806	N.d.	-	-	1,8%
	N° di persone	12	N.d.	-	-	1,6%
<i>dirigenti ed impiegati</i>	Giornate lav.	1.806	N.d.	-	-	7,4%
	N° di persone	12	N.d.	-	-	5,3%
<i>operai ed assimilati</i>	Giornate lav.	0	2.145	-2.145	-100,0%	0,0%
	N° di persone	0	N.d.	-	-	0,0%
A tempo determinato	Giornate lav.	5.677	N.d.	-	-	2,1%
	N° di persone	62	N.d.	-	-	1,2%
<i>dirigenti, impiegati</i>	Giornate lav.	70	N.d.	-	-	0,2%
	N° di persone	2	N.d.	-	-	0,2%
<i>operai ed assimilati</i>	Giornate lav.	5.607	13.202	-7.595	-57,5%	2,5%
	N° di persone	60	N.d.	-	-	1,4%

<sup>2</sup>Per il dato del Censimento del 1990 non è disponibile la distinzione tra Apparecchi per la distribuzione dei prodotti fitoiatrici e Macchine per la fertilizzazione.

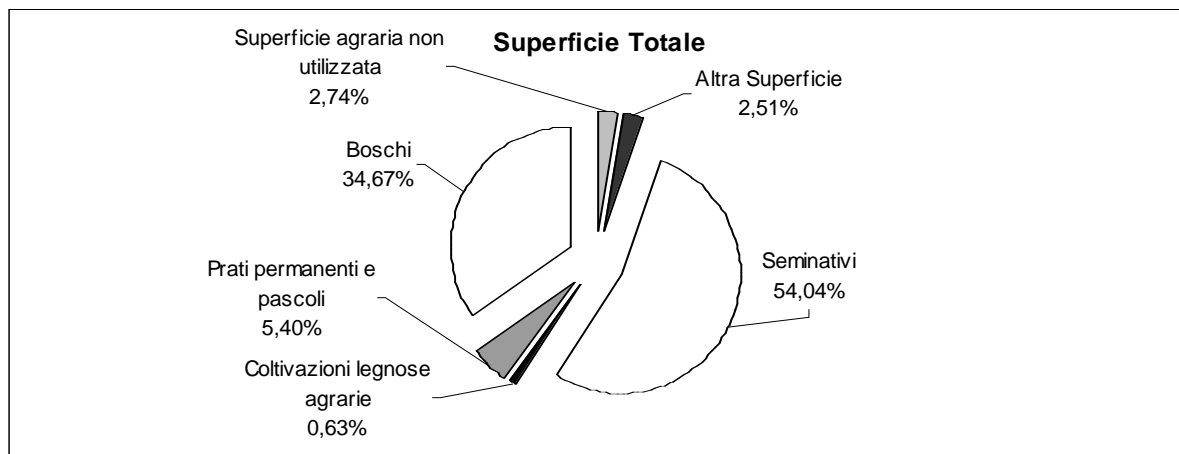

Fonte: ISTAT - V Censimento generale dell'agricoltura 22-10-2000

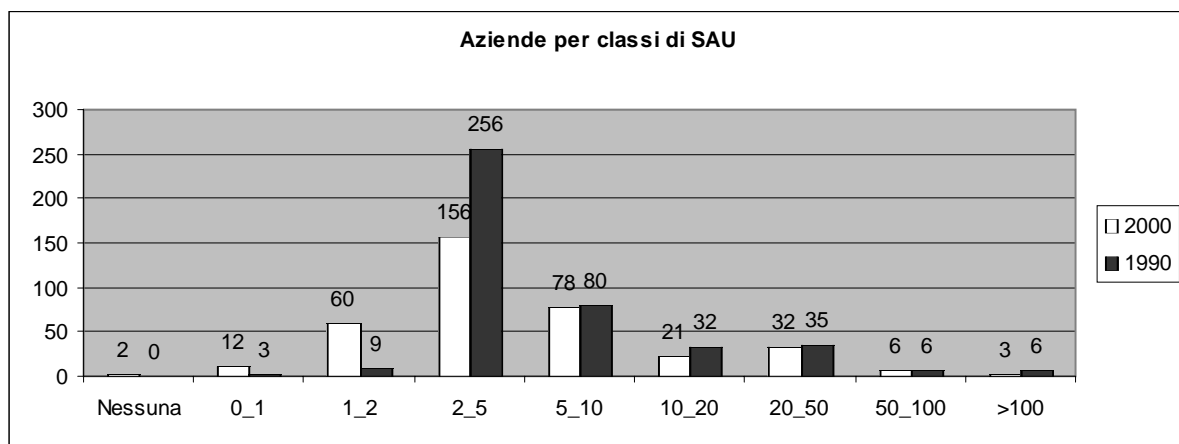

Fonte: ISTAT - V Censimento generale dell'agricoltura 22-10-2000

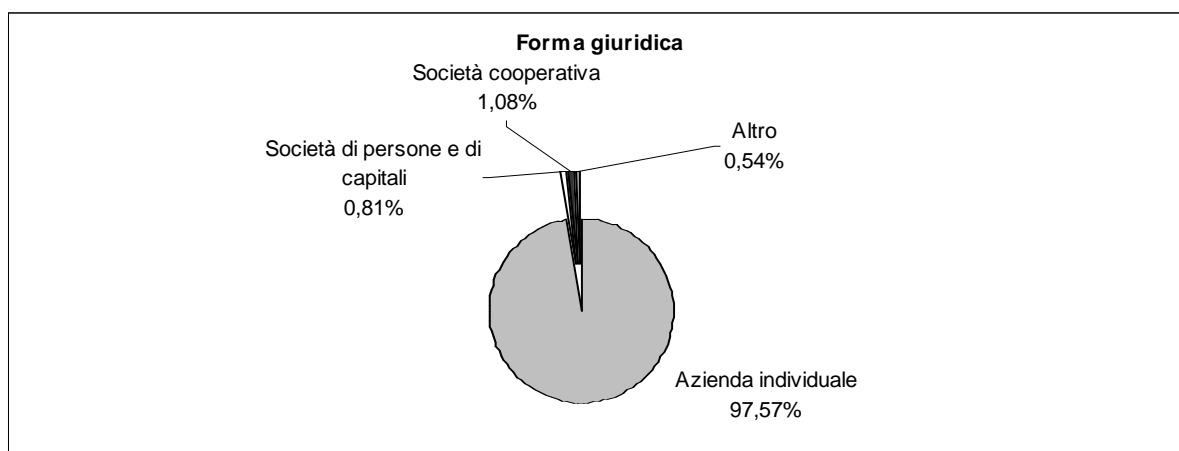

Fonte: ISTAT - V Censimento generale dell'agricoltura 22-10-2000

**Caratteristiche strutturali delle aziende agricole**

**MONTEFIASCONE**

**Superficie Comunale** Km<sup>q</sup> 104,75  
**Aziende** N° 1.180

Forma di Conduzione:		Anno 2000	Anno 1990	Variazione Assoluta	Variazione %	% su Tot. Prov.
Conduzione diretta del coltivatore	N° Aziende	1.173	1.289	-116	-9,0%	3,3%
<i>con solo manodopera familiare</i>	N° Aziende	1.122	1.178	-56	-4,8%	3,3%
<i>con manodopera familiare prevalente</i>	N° Aziende	35	62	-27	-43,5%	2,5%
<i>con manodopera extrafamiliare prevalente</i>	N° Aziende	16	49	-33	-67,3%	2,2%
Conduzione con salariati	N° Aziende	7	14	-7	-50,0%	0,3%
Conduzione a colonia parziale appoderata	N° Aziende	0	2	-2	-100,0%	0,0%
Altra forma di conduzione	N° Aziende	0	0	0	0,0%	0,0%
<b>Superficie Totale dell'Azienda</b>	<b>Sup. in Ha</b>	<b>6.793,59</b>	<b>6.915,85</b>	<b>-122,26</b>	<b>-1,8%</b>	<b>2,4%</b>
di proprietà	Sup. in Ha	5.792,80	N.d.	-	-	2,4%
in affitto	Sup. in Ha	715,93	N.d.	-	-	2,3%
uso gratuito	Sup. in Ha	284,86	N.d.	-	-	3,0%
<b>SAU</b>	<b>Sup. in Ha</b>	<b>5.676,66</b>	<b>5.718,70</b>	<b>-42,04</b>	<b>-0,7%</b>	<b>2,7%</b>
<b>Aziende per classi di SAU:</b>						
Nessuna	N° Aziende	2	3	-1	-	0,6%
0_1	N° Aziende	437	404	33	8,2%	2,8%
1_2	N° Aziende	235	303	-68	-22,4%	3,3%
2_5	N° Aziende	261	315	-54	-17,1%	3,3%
5_10	N° Aziende	108	161	-53	-32,9%	3,3%
10_20	N° Aziende	77	76	1	1,3%	3,8%
20_50	N° Aziende	47	35	12	34,3%	3,5%
50_100	N° Aziende	10	4	6	150,0%	2,4%
>100	N° Aziende	3	4	-1	-25,0%	1,2%
<b>Superficie non Utilizzata<sup>1</sup></b>	<b>Sup. in Ha</b>	<b>294,87</b>	<b>434,00</b>	<b>18,59</b>	<b>4,3%</b>	<b>3,9%</b>
<b>Altra superficie<sup>1</sup></b>	<b>Sup. in Ha</b>	<b>157,72</b>	<b>18,59</b>	<b>4,3%</b>	<b>2,3%</b>	<b>2,3%</b>
<b>Forma giuridica:</b>						
Azienda individuale	N° Aziende	1.166	N.d.	-	-	3,1%
Società di persone e di capitali	N° Aziende	11	N.d.	-	-	2,2%
Società cooperativa	N° Aziende	0	N.d.	-	-	0,0%
Associazione di produttori	N° Aziende	0	N.d.	-	-	0,0%
Altro	N° Aziende	3	N.d.	-	-	2,0%
<b>Aziende che vendono i propri prodotti</b>						
In parte	N° Aziende	897	N.d.	-	-	4,1%
Tutti	N° Aziende	100	N.d.	-	-	1,1%
Nessuno	N° Aziende	183	N.d.	-	-	2,6%
<b>UTILIZZAZIONE TERRENI COLTIVATI</b>						
<b>Totale Seminativi</b>	<b>Sup. in Ha</b>	<b>3.961,90</b>	<b>4.074,49</b>	<b>-3.291,49</b>	<b>-80,8%</b>	<b>2,7%</b>
	<b>N° Aziende</b>	<b>783</b>	<b>N.d.</b>	<b>-</b>	<b>-</b>	<b>3,9%</b>
Cereali	Sup. in Ha	1.761,47	2.033,98	-272,51	-13,4%	2,6%
	N° Aziende	319	527	-208	-39,5%	3,8%
<i>Fumento</i>	Sup. in Ha	1.329,17	1.352,08	-22,91	-1,7%	2,2%
<i>Orzo</i>	Sup. in Ha	247,01	N.d.	-	-	7,2%
<i>Avena</i>	Sup. in Ha	1,54	N.d.	-	-	0,2%
<i>Granoturco</i>	Sup. in Ha	119,15	N.d.	-	-	3,0%
<i>Altri cereali</i>	Sup. in Ha	61,20	N.d.	-	-	9,6%
Legumi Secchi	Sup. in Ha	11,56	N.d.	-	-	0,8%
Patata	Sup. in Ha	1,58	N.d.	-	-	0,1%
Barbabietola da zucchero	Sup. in Ha	0,00	N.d.	-	-	0,0%
Piante industriali	Sup. in Ha	155,74	N.d.	-	-	1,5%
Ortive	Sup. in Ha	9,70	44,50	-34,8	-78,2%	0,3%
	N° Aziende	55	146	-91	-62,3%	2,5%
<i>In piena aria</i>	Sup. in Ha	9,70	N.d.	-	-	0,3%
<i>Protette (serra, tunnel, ecc..)</i>	Sup. in Ha	0,00	N.d.	-	-	0,0%
Foraggiere avvicendate	Sup. in Ha	1.717,48	1.578,26	139,22	8,8%	3,4%
	N° Aziende	353	424	-71	-16,7%	5,5%
<b>Coltivazioni Legnose Agrarie</b>	<b>Sup. in Ha</b>	<b>1.340,48</b>	<b>N.d.</b>	<b>-</b>	<b>-</b>	<b>3,2%</b>
	<b>N° aziende</b>	<b>1042</b>	<b>N.d.</b>	<b>-</b>	<b>-</b>	<b>3,4%</b>
Vite	Sup. in Ha	426,38	534,32	-107,94	-20,2%	8,6%
	N° Aziende	683	896	-213	-23,8%	5,6%
<i>Vitigni (DOC e DOCG)</i>	Sup. in Ha	224,75	272,66	-47,91	-17,6%	26,6%
	N° Aziende	246	282	-36	-12,8%	32,6%
<i>Vitigni per la produzione di altri vini</i>	Sup. in Ha	200,45	261,66	-61,21	-23,4%	4,9%
<i>Viti non innestate</i>	Sup. in Ha	0,00	N.d.	-	-	0,0%

<sup>1</sup> Per il dato del Censimento del 1990 non è disponibile la distinzione tra superficie non utilizzata e altra superficie.

		Anno 2000	Anno 1990	Variazione Assoluta	Variazione %	% su Tot. Prov.
Olivo	Sup. in Ha	723,22	354,66	368,56	103,9%	5,0%
	N° Aziende	929	925	4	0,4%	4,1%
Fruttiferi	Sup. in Ha	189,58	152,66	36,92	24,2%	0,8%
	N° Aziende	126	100	26	26,0%	1,0%
<i>melo</i>	Sup. in Ha	4,28	N.d.	-	-	2,2%
<i>pero</i>	Sup. in Ha	0,67	N.d.	-	-	1,1%
<i>pesco</i>	Sup. in Ha	6,72	N.d.	-	-	2,3%
<i>nettarina (pesca noce)</i>	Sup. in Ha	0,03	N.d.	-	-	0,1%
<i>actinidia-kiwi</i>	Sup. in Ha	147,41	N.d.	-	-	36,9%
<i>nocciolo</i>	Sup. in Ha	9,21	N.d.	-	-	0,1%
<i>castagno</i>	Sup. in Ha	6,48	N.d.	-	-	0,2%
<i>altra frutta</i>	Sup. in Ha	14,78	N.d.	-	-	2,1%
Vivai	Sup. in Ha	0,30	N.d.	-	-	0,5%
<b>PRATI PERMANENTI E PASCOLI</b>	Sup. in Ha	<b>374,28</b>	<b>594,23</b>	<b>-219,95</b>	<b>-37,0%</b>	<b>1,8%</b>
	N° Aziende	<b>132</b>	<b>N.d.</b>	-	-	<b>1,8%</b>
<b>Arboricoltura da legno</b>	Sup. in Ha	<b>13,03</b>	<b>N.d.</b>	-	-	<b>1,8%</b>
	N° Aziende	<b>12</b>	<b>N.d.</b>	-	-	<b>6,5%</b>
Pioppeti	Sup. in Ha	0,00	0,00	0	0,0%	0,0%
<b>Boschi</b>	Sup. in Ha	<b>651,31</b>	<b>763,52</b>	<b>-112,21</b>	<b>-14,7%</b>	<b>1,2%</b>
	N° Az.	<b>339</b>	<b>N.d.</b>	-	-	<b>3,9%</b>
Fustaie	Sup. in Ha	112,38	N.d.	-	-	1,5%
Cedui	Sup. in Ha	412,29	N.d.	-	-	0,9%
Macchia mediterranea	Sup. in Ha	126,64	N.d.	-	-	5,9%
<b>Irrigazione</b>						
Superficie irrigabile	Sup. in Ha	869,41	396,45	472,96	119,3%	2,0%
<b>Allevamenti: consistenza al 22-10-2000</b>						
Bovini	Aziende	55	64	-9	-14,1%	5,8%
	N° Capi	1.096	988	108	10,9%	2,9%
Bufalini	Aziende	0	N.d.	-	-	0,0%
	N° Capi	0	N.d.	-	-	0,0%
Ovini	Aziende	47	73	-26	-35,6%	3,0%
	N° Capi	5.395	4.850	545	11,2%	1,9%
Caprini	Aziende	14	13	1	7,7%	6,6%
	N° Capi	342	214	128	59,8%	7,6%
Conigli	Aziende	80	N.d.	-	-	3,5%
	N° Capi	518	N.d.	-	-	1,2%
Equini	Aziende	11	12	-1	-8,3%	1,2%
	N° Capi	39	38	1	2,6%	1,1%
Suini	Aziende	26	28	-2	-7,1%	1,9%
	N° Capi	45	113	-68	-60,2%	0,2%
Allevamenti avicoli	Aziende	179	22	157	713,6%	3,1%
	N° Capi	47.840	20.402	27.438	134,5%	3,5%
<b>Produzione di latte bovino</b>						
Latte munto	Kg	4.199.320	N.d.	-	-	6,7%
Consegna a caseifici	Kg	4.050.920	N.d.	-	-	6,7%
Vendita diretta	Kg	139.000	N.d.	-	-	15,1%
Alimentazione del bestiame in azienda	Kg	9.000	N.d.	-	-	2,5%
Trasformazione in azienda	Kg	0	N.d.	-	-	0,0%
Prodotti ottenuti	Kg	0	N.d.	-	-	0,0%
<i>Formaggio</i>	Kg	0	N.d.	-	-	0,0%
<i>Altri prodotti</i>	Kg	0	N.d.	-	-	0,0%
<b>Produzione di latte ovino</b>						
Latte munto	Kg	856.214	N.d.	-	-	2,4%
Consegna a caseifici	Kg	854.874	N.d.	-	-	2,5%
Vendita diretta	Kg	0	N.d.	-	-	0,0%
Alimentazione del bestiame in azienda	Kg	0	N.d.	-	-	0,0%
Trasformazione in azienda	Kg	1.340	N.d.	-	-	0,5%
Prodotti ottenuti	Kg	130	N.d.	-	-	0,3%
<i>Formaggio</i>	Kg	100	N.d.	-	-	0,3%
<i>Altri prodotti</i>	Kg	30	N.d.	-	-	0,5%
<b>MEZZI MECCANICI UTILIZZATI</b>						
Trattrici	n.°	1.000	822	178	21,7%	4,3%
Motocoltivatori, motozappe, motofresatrici, motofalciatrici e mietitrebbiatrici	n.°	906	845	61	7,2%	5,0%



		Anno 2000	Anno 1990	Variazione Assoluta	Variazione %	% su Tot. Prov.
Macchine per la raccolta completamente automatizzata di prodotti	n.°	9	N.d.	-	-	0,5%
Apparecchi per la distribuzione dei prodotti fitoiatrici <sup>2</sup>	n.°	588	284	764	269,0%	9,1%
Macchine per la fertilizzazione <sup>2</sup>	n.°	460				11,4%
<b>Lavoro</b>						
Conduttore	Giornate lav.	72.142	75.739	-3.597	-4,7%	4,1%
	N° di persone	1.178	N.d.	-	-	3,1%
Coniuge che lavora in azienda	Giornate lav.	18.256	26.883	-8.627	-32,1%	3,8%
	N° di persone	877	N.d.	-	-	3,6%
Altri familiari che lavorano in azienda	Giornate lav.	4.786	13.894	-9.108	-65,6%	1,5%
	N° di persone	802	N.d.	-	-	12,7%
Parenti del conduttore che lavorano in azienda	Giornate lav.	2.392	7.081	-4.689	-66,2%	1,4%
	N° di persone	65	N.d.	-	-	1,3%
A tempo indeterminato	Giornate lav.	1.130	N.d.	-	-	1,1%
	N° di persone	9	N.d.	-	-	1,2%
<i>dirigenti ed impiegati</i>	Giornate lav.	300	N.d.	-	-	1,2%
	N° di persone	1	N.d.	-	-	0,4%
<i>operai ed assimilati</i>	Giornate lav.	830	1.231	-401	-32,6%	1,1%
	N° di persone	8	N.d.	-	-	1,5%
A tempo determinato	Giornate lav.	4.806	N.d.	-	-	1,8%
	N° di persone	81	N.d.	-	-	1,6%
<i>dirigenti, impiegati</i>	Giornate lav.	1.296	N.d.	-	-	2,9%
	N° di persone	12	N.d.	-	-	1,3%
<i>operai ed assimilati</i>	Giornate lav.	3.510	10.215	-6.705	-65,6%	1,6%
	N° di persone	69	N.d.	-	-	1,6%

## PRODUZIONE DI QUALITA'

Produzione vegetale di qualità	Superficie		
	Integrata	Biologica	Sottoposta a disciplinare
Cereali	3,72	0,00	0,00
Ortive	0,00	0,22	2,00
Altri seminativi	0,00	0,00	79,46
Fruttiferi	1,62	0,00	0,00
Olivo	1,50	27,21	1,83
Vite	0,90	8,65	191,97
Piante industriali	0,00	0,00	0,00
Altre coltivazioni	0,00	0,00	0,00

Fonte: ISTAT - V Censimento generale dell'agricoltura 22-10-2000

Produzione zootecnica di qualità	Capi	
	Biologici	Sottoposta a disciplinare
Avicoli	0	0
Bovini	20	0
Caprini	0	0
Ovini	0	0
Suini	0	0
Altri	0	0

Fonte: ISTAT - V Censimento generale dell'agricoltura 22-10-2000

<sup>2</sup>Per il dato del Censimento del 1990 non è disponibile la distinzione tra Apparecchi per la distribuzione dei prodotti fitoiatrici e Macchine per la fertilizzazione.

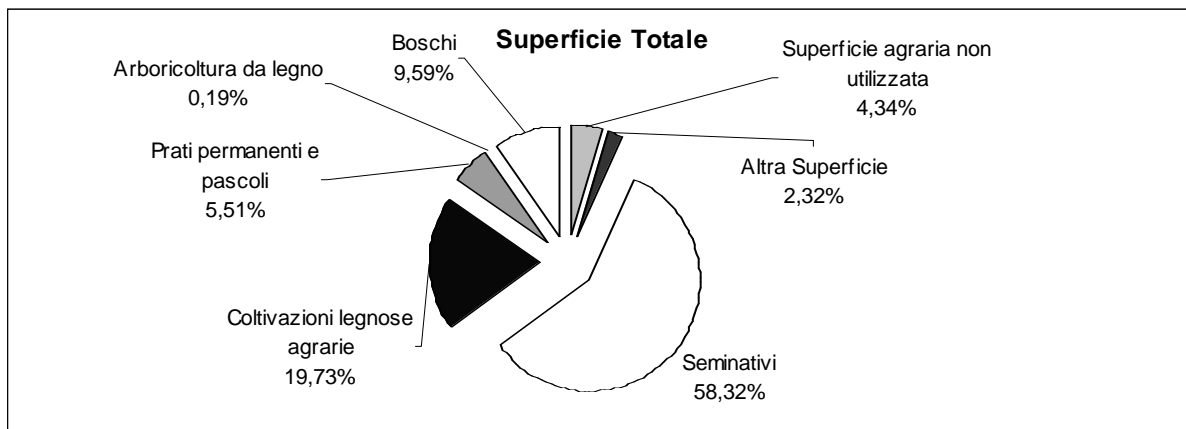

Fonte: ISTAT - V Censimento generale dell'agricoltura 22-10-2000

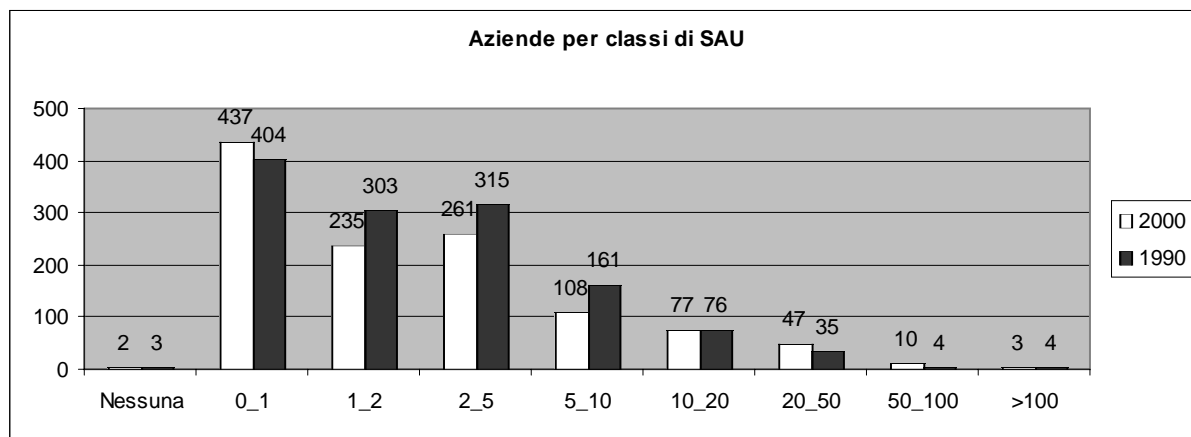

Fonte: ISTAT - V Censimento generale dell'agricoltura 22-10-2000

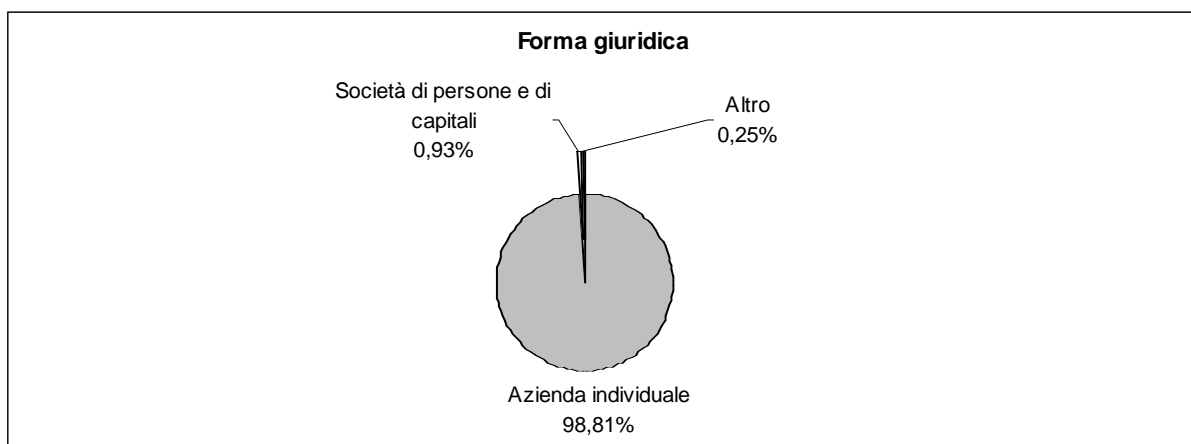

Fonte: ISTAT - V Censimento generale dell'agricoltura 22-10-2000

**Caratteristiche strutturali delle aziende agricole**

**MONTEROSI**

**Superficie Comunale** Km<sup>q</sup> 10,75  
**Aziende** N° 130

Forma di Conduzione:		Anno 2000	Anno 1990	Variazione Assoluta	Variazione %	% su Tot. Prov.
Conduzione diretta del coltivatore	N° Aziende	80	161	-81	-50,3%	0,2%
<i>con solo manodopera familiare</i>	N° Aziende	80	161	-81	-50,3%	0,2%
<i>con manodopera familiare prevalente</i>	N° Aziende	0	0	0	0,0%	0,0%
<i>con manodopera extrafamiliare prevalente</i>	N° Aziende	0	0	0	0,0%	0,0%
Conduzione con salariati	N° Aziende	50	43	7	16,3%	2,5%
Conduzione a colonia parziale appoderata	N° Aziende	0	0	0	0,0%	0,0%
Altra forma di conduzione	N° Aziende	0	0	0	0,0%	0,0%
<b>Superficie Totale dell'Azienda</b>	<b>Sup. in Ha</b>	<b>596,84</b>	<b>899,73</b>	<b>-302,89</b>	<b>-33,7%</b>	<b>0,2%</b>
di proprietà	Sup. in Ha	586,41	N.d.	-	-	0,2%
in affitto	Sup. in Ha	0,00	N.d.	-	-	0,0%
uso gratuito	Sup. in Ha	10,43	N.d.	-	-	0,1%
<b>SAU</b>	<b>Sup. in Ha</b>	<b>510,33</b>	<b>767,35</b>	<b>-257,02</b>	<b>-33,5%</b>	<b>0,2%</b>
<b>Aziende per classi di SAU:</b>						
Nessuna	N° Aziende	6	4	2	50,0%	1,8%
0_1	N° Aziende	51	71	-20	-28,2%	0,3%
1_2	N° Aziende	37	68	-31	-45,6%	0,5%
2_5	N° Aziende	23	36	-13	-36,1%	0,3%
5_10	N° Aziende	8	13	-5	-38,5%	0,2%
10_20	N° Aziende	1	7	-6	-85,7%	0,0%
20_50	N° Aziende	2	3	-1	-33,3%	0,2%
50_100	N° Aziende		0	0	0,0%	0,0%
>100	N° Aziende	2	0	2	-	0,8%
<b>Superficie non Utilizzata<sup>1</sup></b>	<b>Sup. in Ha</b>	<b>18,32</b>	<b>65,00</b>	<b>-35,75</b>	<b>-55,0%</b>	<b>0,2%</b>
<b>Altra superficie<sup>1</sup></b>	<b>Sup. in Ha</b>	<b>10,93</b>				<b>0,2%</b>
<b>Forma giuridica:</b>						
Azienda individuale	N° Aziende	125	N.d.	-	-	0,3%
Società di persone e di capitali	N° Aziende	3	N.d.	-	-	0,6%
Società cooperativa	N° Aziende	1	N.d.	-	-	5,3%
Associazione di produttori	N° Aziende	0	N.d.	-	-	0,0%
Altro	N° Aziende	1	N.d.	-	-	0,7%
<b>Aziende che vendono i propri prodotti</b>						
In parte	N° Aziende	75	N.d.	-	-	0,3%
Tutti	N° Aziende	42	N.d.	-	-	0,5%
Nessuno	N° Aziende	13	N.d.	-	-	0,2%
<b>UTILIZZAZIONE TERRENI COLTIVATI</b>						
<b>Totale Seminativi</b>	<b>Sup. in Ha</b>	<b>240,21</b>	<b>578,65</b>	<b>-526,65</b>	<b>-91,0%</b>	<b>0,2%</b>
	<b>N° Aziende</b>	<b>52</b>	<b>N.d.</b>	<b>-</b>	<b>-</b>	<b>0,3%</b>
Cereali	Sup. in Ha	238,32	293,90	-55,58	-18,9%	0,3%
	N° Aziende	52	86	-34	-39,5%	0,6%
<i>Fumento</i>	Sup. in Ha	233,42	271,93	-38,51	-14,2%	0,4%
<i>Orzo</i>	Sup. in Ha	4,45	N.d.	-	-	0,1%
<i>Avena</i>	Sup. in Ha	0,00	N.d.	-	-	0,0%
<i>Granoturco</i>	Sup. in Ha	0,45	N.d.	-	-	0,0%
<i>Altri cereali</i>	Sup. in Ha	0,00	N.d.	-	-	0,0%
Legumi Secchi	Sup. in Ha	0,00	N.d.	-	-	0,0%
Patata	Sup. in Ha	0,00	N.d.	-	-	0,0%
Barbabetola da zucchero	Sup. in Ha	0,00	N.d.	-	-	0,0%
Piante industriali	Sup. in Ha	0,00	N.d.	-	-	0,0%
Ortive	Sup. in Ha	0,00	1,15	-1,15	-100,0%	0,0%
	N° Aziende	0	4	-4	-100,0%	0,0%
<i>In piena aria</i>	Sup. in Ha	0,00	N.d.	-	-	0,0%
<i>Protette (serra, tunnel, ecc..)</i>	Sup. in Ha	0,00	N.d.	-	-	0,0%
Foraggiere avvicendate	Sup. in Ha	1,89	195,08	-193,19	-99,0%	0,0%
	N° Aziende	2	49	-47	-95,9%	0,0%
<b>Coltivazioni Legnose Agrarie</b>	<b>Sup. in Ha</b>	<b>16,61</b>	<b>N.d.</b>	<b>-</b>	<b>-</b>	<b>0,0%</b>
	<b>N° aziende</b>	<b>34</b>	<b>N.d.</b>	<b>-</b>	<b>-</b>	<b>0,1%</b>
Vite	Sup. in Ha	0	6,88	-6,88	-100,0%	0,0%
	N° Aziende	0	28	-28	-100,0%	0,0%
<i>Vitigni (DOC e DOCG)</i>	Sup. in Ha	0,00	N.d.	-	-	0,0%
	N° Aziende	0	N.d.	-	-	0,0%
<i>Vitigni per la produzione di altri vini</i>	Sup. in Ha	0	6,88	-6,88	-100,0%	0,0%
<i>Viti non innestate</i>	Sup. in Ha	0,00	N.d.	-	-	0,0%

<sup>1</sup> Per il dato del Censimento del 1990 non è disponibile la distinzione tra superficie non utilizzata e altra superficie.

		Anno 2000	Anno 1990	Variazione Assoluta	Variazione %	% su Tot. Prov.	
Olivo	Sup. in Ha	12,65	27,17	-14,52	-53,4%	0,1%	
	N° Aziende	29	90	-61	-67,8%	0,1%	
Fruttiferi	Sup. in Ha	3,96	6,37	-2,41	-37,8%	0,0%	
	N° Aziende	5	31	-26	-83,9%	0,0%	
	<i>melo</i>	Sup. in Ha	0,00	N.d.	-	-	0,0%
	<i>pero</i>	Sup. in Ha	0	N.d.	-	-	0,0%
	<i>pesco</i>	Sup. in Ha	0	N.d.	-	-	0,0%
	<i>nettarina (pesca noce)</i>	Sup. in Ha	0	N.d.	-	-	0,0%
	<i>actinidia-kivi</i>	Sup. in Ha	0	N.d.	-	-	0,0%
	<i>nocciolo</i>	Sup. in Ha	3,96	N.d.	-	-	0,0%
	<i>castagno</i>	Sup. in Ha	0	N.d.	-	-	0,0%
	<i>altra frutta</i>	Sup. in Ha	0	N.d.	-	-	0,0%
Vivai	Sup. in Ha	0,00	N.d.	-	-	0,0%	
<b>PRATI PERMANENTI E PASCOLI</b>	<b>Sup. in Ha</b>	<b>253,51</b>	<b>146,30</b>	<b>107,21</b>	<b>73,3%</b>	<b>1,2%</b>	
	<b>N° Aziende</b>	<b>52</b>	<b>N.d.</b>	<b>-</b>	<b>-</b>	<b>0,7%</b>	
<b>Arboricoltura da legno</b>	<b>Sup. in Ha</b>	<b>0,00</b>	<b>N.d.</b>	<b>-</b>	<b>-</b>	<b>0,0%</b>	
	<b>N° Aziende</b>	<b>0</b>	<b>N.d.</b>	<b>-</b>	<b>-</b>	<b>0,0%</b>	
Pioppeti	Sup. in Ha	0,00	0,00	0	-	0,0%	
<b>Boschi</b>	<b>Sup. in Ha</b>	<b>57,26</b>	<b>67,27</b>	<b>-10,01</b>	<b>-14,9%</b>	<b>0,1%</b>	
	<b>N° Az.</b>	<b>34</b>	<b>N.d.</b>	<b>-</b>	<b>-</b>	<b>0,4%</b>	
Fustaie	Sup. in Ha	0,00	N.d.	-	-	0,0%	
Cedui	Sup. in Ha	57,26	N.d.	-	-	0,1%	
Macchia mediterranea	Sup. in Ha	0,00	N.d.	-	-	0,0%	
<b>Irrigazione</b>							
Superficie irrigabile	Sup. in Ha	0,00	30,76	-30,76	-100,0%	0,0%	
<b>Allevamenti: consistenza al 22-10-2000</b>							
Bovini	Aziende	0	14	-14	-100,0%	0,0%	
	N° Capi	0	148	-148	-100,0%	0,0%	
Bufalini	Aziende	0	N.d.	-	-	0,0%	
	N° Capi	0	N.d.	-	-	0,0%	
Ovini	Aziende	6	31	-25	-80,6%	0,4%	
	N° Capi	2.185	1.422	763	53,7%	0,8%	
Caprini	Aziende	1	N.d.	-	-	0,5%	
	N° Capi	50	N.d.	-	-	1,1%	
Conigli	Aziende	0	N.d.	-	-	0,0%	
	N° Capi	0	N.d.	-	-	0,0%	
Equini	Aziende	0	11	-11	-100,0%	0,0%	
	N° Capi	0	48	-48	-100,0%	0,0%	
Suini	Aziende	0	2	-2	-100,0%	0,0%	
	N° Capi	0	3	-3	-100,0%	0,0%	
Allevamenti avicoli	Aziende	0	66	-66	-100,0%	0,0%	
	N° Capi	0	793	-793	-100,0%	0,0%	
<b>Produzione di latte bovino</b>							
		<b>Bovini</b>					
Latte munto	Kg	0	N.d.	-	-	0,0%	
Consegna a caseifici	Kg	0	N.d.	-	-	0,0%	
Vendita diretta	Kg	0	N.d.	-	-	0,0%	
Alimentazione del bestiame in azienda	Kg	0	N.d.	-	-	0,0%	
Trasformazione in azienda	Kg	0	N.d.	-	-	0,0%	
Prodotti ottenuti	Kg	0	N.d.	-	-	0,0%	
<i>Formaggio</i>	Kg	0	N.d.	-	-	0,0%	
<i>Altri prodotti</i>	Kg	0	N.d.	-	-	0,0%	
<b>Produzione di latte ovino</b>							
		<b>Ovini</b>					
Latte munto	Kg	153.900	N.d.	-	-	0,4%	
Consegna a caseifici	Kg	153.900	N.d.	-	-	0,4%	
Vendita diretta	Kg	0	N.d.	-	-	0,0%	
Alimentazione del bestiame in azienda	Kg	0	N.d.	-	-	0,0%	
Trasformazione in azienda	Kg	0	N.d.	-	-	0,0%	
Prodotti ottenuti	Kg	0	N.d.	-	-	0,0%	
<i>Formaggio</i>	Kg	0	N.d.	-	-	0,0%	
<i>Altri prodotti</i>	Kg	0	N.d.	-	-	0,0%	
<b>MEZZI MECCANICI UTILIZZATI</b>							
Trattrici	n.°	2	38	-36	-94,7%	0,0%	
Motocoltivatori, motozappe, motofresatrici, motofalciatrici e mietitrebbiatrici	n.°	2	40	-38	-95,0%	0,0%	

		Anno 2000	Anno 1990	Variazione Assoluta	Variazione %	% su Tot. Prov.
Macchine per la raccolta completamente automatizzata di prodotti	n.°	0	N.d.	-	-	0,0%
Apparecchi per la distribuzione dei prodotti fitoiatrici <sup>2</sup>	n.°	2	9	-5	-55,6%	0,0%
Macchine per la fertilizzazione <sup>2</sup>	n.°	2				0,0%
<b>Lavoro</b>						
Conduttore	Giornate lav.	4.568	10.595	-6.027	-56,9%	0,3%
	N° di persone	125	N.d.	-	-	0,3%
Coniuge che lavora in azienda	Giornate lav.	690	1.376	-686	-49,9%	0,1%
	N° di persone	89	N.d.	-	-	0,4%
Altri familiari che lavorano in azienda	Giornate lav.	400	830	-430	-51,8%	0,1%
	N° di persone	86	N.d.	-	-	1,4%
Parenti del conduttore che lavorano in azienda	Giornate lav.	0	795	-795	-100,0%	0,0%
	N° di persone	0	N.d.	-	-	0,0%
A tempo indeterminato	Giornate lav.	10	N.d.	-	-	0,0%
	N° di persone	1	N.d.	-	-	0,1%
<i>dirigenti ed impiegati</i>	Giornate lav.	10	N.d.	-	-	0,0%
	N° di persone	1	N.d.	-	-	0,4%
<i>operai ed assimilati</i>	Giornate lav.	0	230	-230	-100,0%	0,0%
	N° di persone	0	N.d.	-	-	0,0%
A tempo determinato	Giornate lav.	800	N.d.	-	-	0,3%
	N° di persone	4	N.d.	-	-	0,1%
<i>dirigenti, impiegati</i>	Giornate lav.	800	N.d.	-	-	1,8%
	N° di persone	4	N.d.	-	-	0,4%
<i>operai ed assimilati</i>	Giornate lav.	0	0	-	-	0,0%
	N° di persone	0	N.d.	-	-	0,0%

<sup>2</sup>Per il dato del Censimento del 1990 non è disponibile la distinzione tra Apparecchi per la distribuzione dei prodotti fitoiatrici e Macchine per la fertilizzazione.

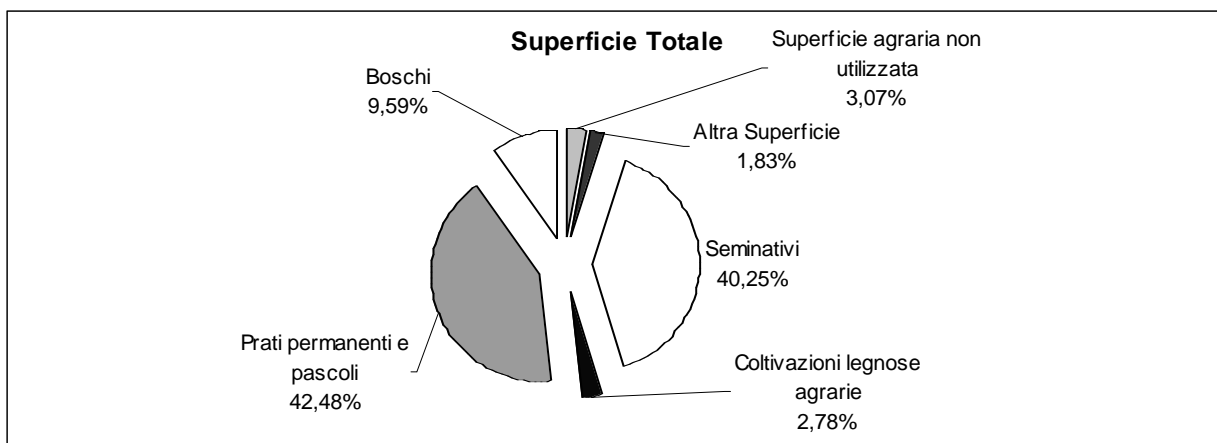

Fonte: ISTAT - V Censimento generale dell'agricoltura 22-10-2000

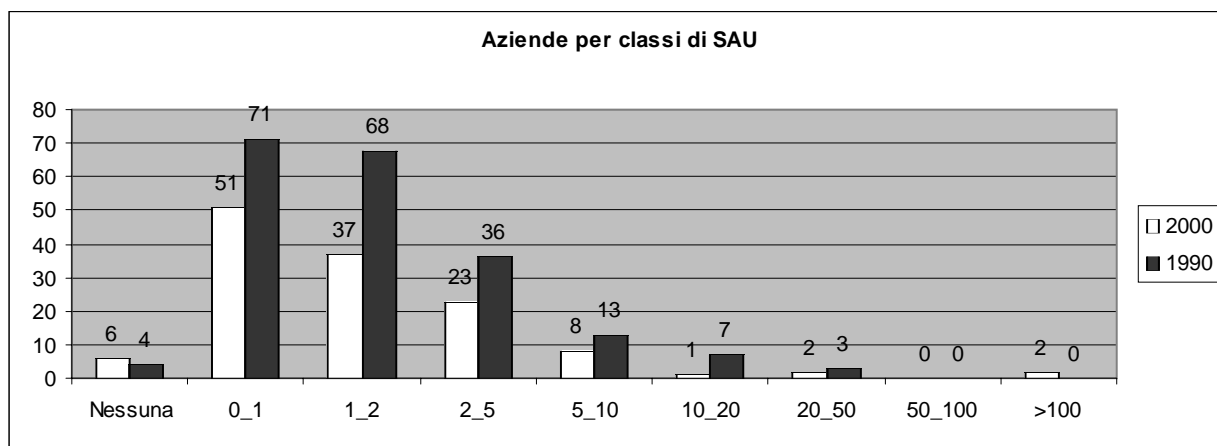

Fonte: ISTAT - V Censimento generale dell'agricoltura 22-10-2000

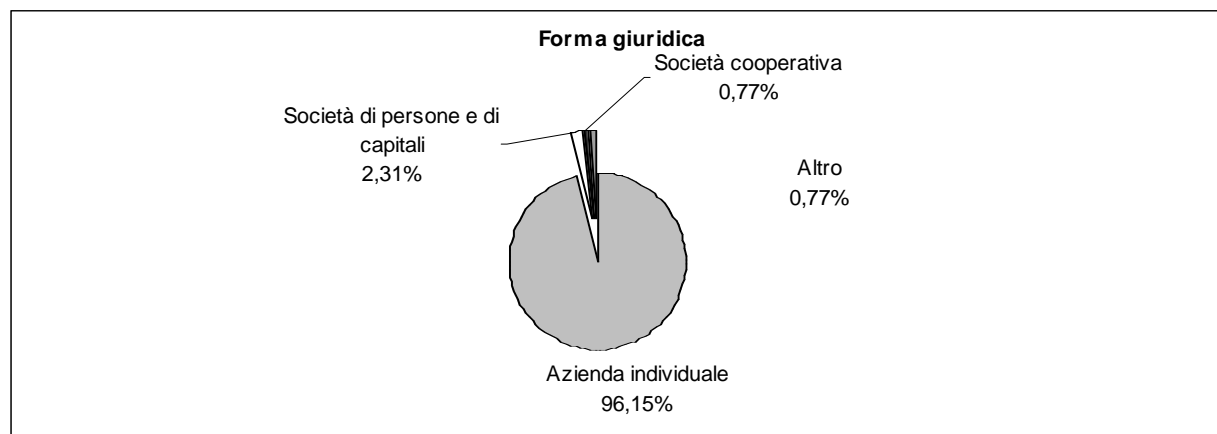

Fonte: ISTAT - V Censimento generale dell'agricoltura 22-10-2000

**Caratteristiche strutturali delle aziende agricole**

**NEPI**

**Superficie Comunale** Km<sup>q</sup> 84,02  
**Aziende** N° 410

Forma di Conduzione:		Anno 2000	Anno 1990	Variazione Assoluta	Variazione %	% su Tot. Prov.
Conduzione diretta del coltivatore	N° Aziende	380	435	-55	-12,6%	1,1%
<i>con solo manodopera familiare</i>	N° Aziende	346	386	-40	-10,4%	1,0%
<i>con manodopera familiare prevalente</i>	N° Aziende	22	35	-13	-37,1%	1,6%
<i>con manodopera extrafamiliare prevalente</i>	N° Aziende	12	14	-2	-14,3%	1,6%
Conduzione con salariati	N° Aziende	30	50	-20	-40,0%	1,5%
Conduzione a colonia parziale appoderata	N° Aziende	0	0	0	0,0%	0,0%
Altra forma di conduzione	N° Aziende	0	0	0	0,0%	0,0%
<b>Superficie Totale dell'Azienda</b>	<b>Sup. in Ha</b>	<b>5.951,57</b>	<b>6.034,89</b>	<b>-83,32</b>	<b>-1,4%</b>	<b>2,1%</b>
di proprietà	Sup. in Ha	3.881,50	N.d.	-	-	1,6%
in affitto	Sup. in Ha	1.825,26	N.d.	-	-	5,9%
uso gratuito	Sup. in Ha	244,81	N.d.	-	-	2,5%
<b>SAU</b>	<b>Sup. in Ha</b>	<b>4.661,45</b>	<b>4.520,08</b>	<b>141,37</b>	<b>3,1%</b>	<b>2,2%</b>
<b>Aziende per classi di SAU:</b>						
Nessuna	N° Aziende	3	4	-1	-25,0%	0,9%
0_1	N° Aziende	142	172	-30	-17,4%	0,9%
1_2	N° Aziende	63	88	-25	-28,4%	0,9%
2_5	N° Aziende	66	76	-10	-13,2%	0,8%
5_10	N° Aziende	53	52	1	1,9%	1,6%
10_20	N° Aziende	32	43	-11	-25,6%	1,6%
20_50	N° Aziende	25	29	-4	-13,8%	1,9%
50_100	N° Aziende	19	14	5	35,7%	4,6%
>100	N° Aziende	7	7	0	0,0%	2,9%
<b>Superficie non Utilizzata<sup>1</sup></b>	<b>Sup. in Ha</b>	<b>155,07</b>	<b>640,00</b>	<b>-287,62</b>	<b>-44,9%</b>	<b>2,1%</b>
<b>Altra superficie<sup>1</sup></b>	<b>Sup. in Ha</b>	<b>197,31</b>				<b>2,8%</b>
<b>Forma giuridica:</b>						
Azienda individuale	N° Aziende	383	N.d.	-	-	1,0%
Società di persone e di capitali	N° Aziende	24	N.d.	-	-	4,7%
Società cooperativa	N° Aziende	0	N.d.	-	-	0,0%
Associazione di produttori	N° Aziende	0	N.d.	-	-	0,0%
Altro	N° Aziende	3	N.d.	-	-	2,0%
<b>Aziende che vendono i propri prodotti</b>						
In parte	N° Aziende	226	N.d.	-	-	1,0%
Tutti	N° Aziende	133	N.d.	-	-	1,5%
Nessuno	N° Aziende	51	N.d.	-	-	0,7%
<b>UTILIZZAZIONE TERRENI COLTIVATI</b>						
<b>Totale Seminativi</b>	<b>Sup. in Ha</b>	<b>3.721,38</b>	<b>3.550,37</b>	<b>-3.215,37</b>	<b>-90,6%</b>	<b>2,5%</b>
	<b>N° Aziende</b>	<b>335</b>	<b>N.d.</b>	<b>-</b>	<b>-</b>	<b>1,7%</b>
Cereali	Sup. in Ha	1.707,00	1.501,63	205,37	13,7%	2,5%
	N° Aziende	163	170	-7	-4,1%	1,9%
<i>Fumento</i>	Sup. in Ha	1.432,87	1.252,83	180,04	14,4%	2,4%
<i>Orzo</i>	Sup. in Ha	83,76	N.d.	-	-	2,4%
<i>Avena</i>	Sup. in Ha	18,21	N.d.	-	-	2,1%
<i>Granoturco</i>	Sup. in Ha	172,16	N.d.	-	-	4,3%
<i>Altri cereali</i>	Sup. in Ha	0,00	N.d.	-	-	0,0%
Legumi Secchi	Sup. in Ha	34,99	N.d.	-	-	2,5%
Patata	Sup. in Ha	0,70	N.d.	-	-	0,0%
Barbabetola da zucchero	Sup. in Ha	0,00	N.d.	-	-	0,0%
Piante industriali	Sup. in Ha	205,78	N.d.	-	-	2,0%
Ortive	Sup. in Ha	107,90	150,31	-42,41	-28,2%	2,8%
	N° Aziende	105	167	-62	-37,1%	4,8%
<i>In piena aria</i>	Sup. in Ha	107,23	N.d.	-	-	2,9%
<i>Protette (serra, tunnel, ecc..)</i>	Sup. in Ha	0,67	N.d.	-	-	0,4%
Foraggiere avvicendate	Sup. in Ha	1.531,59	1.698,73	-167,14	-9,8%	3,1%
	N° Aziende	92	147	-55	-37,4%	1,4%
<b>Coltivazioni Legnose Agrarie</b>	<b>Sup. in Ha</b>	<b>379,54</b>	<b>N.d.</b>	<b>-</b>	<b>-</b>	<b>0,9%</b>

<sup>1</sup> Per il dato del Censimento del 1990 non è disponibile la distinzione tra superficie non utilizzata e altra superficie.

		Anno 2000	Anno 1990	Variazione Assoluta	Variazione %	% su Tot. Prov.
Olivo	Sup. in Ha	115,08	69,79	45,29	64,9%	0,8%
	N° Aziende	131	112	19	17,0%	0,6%
Fruttiferi	Sup. in Ha	226,2	207,71	18,49	8,9%	1,0%
	N° Aziende	80	109	-29	-26,6%	0,6%
<i>melo</i>	Sup. in Ha	0,55	N.d.	-	-	0,3%
<i>pero</i>	Sup. in Ha	0,5	N.d.	-	-	0,8%
<i>pesco</i>	Sup. in Ha	0,85	N.d.	-	-	0,3%
<i>nettarina (pesca noce)</i>	Sup. in Ha	0	N.d.	-	-	0,0%
<i>actinidia-kivi</i>	Sup. in Ha	2,2	N.d.	-	-	0,6%
<i>nocciolo</i>	Sup. in Ha	209,01	N.d.	-	-	1,2%
<i>castagno</i>	Sup. in Ha	8,05	N.d.	-	-	0,3%
<i>altra frutta</i>	Sup. in Ha	5,04	N.d.	-	-	0,7%
Vivai	Sup. in Ha	3,30	N.d.	-	-	5,8%
<b>PRATI PERMANENTI E PASCOLI</b>	<b>Sup. in Ha</b>	<b>560,53</b>	<b>654,81</b>	<b>-94,28</b>	<b>-14,4%</b>	<b>2,7%</b>
	<b>N° Aziende</b>	<b>105</b>	<b>N.d.</b>	<b>-</b>	<b>-</b>	<b>1,4%</b>
<b>Arboricoltura da legno</b>	<b>Sup. in Ha</b>	<b>7,09</b>	<b>N.d.</b>	<b>-</b>	<b>-</b>	<b>1,0%</b>
	<b>N° Aziende</b>	<b>5</b>	<b>N.d.</b>	<b>-</b>	<b>-</b>	<b>2,7%</b>
Pioppeti	Sup. in Ha	0,00	0,00	0	0,0%	0,0%
<b>Boschi</b>	<b>Sup. in Ha</b>	<b>930,65</b>	<b>874,54</b>	<b>56,11</b>	<b>6,4%</b>	<b>1,7%</b>
	<b>N° Az.</b>	<b>102</b>	<b>N.d.</b>	<b>-</b>	<b>-</b>	<b>1,2%</b>
Fustaie	Sup. in Ha	0,50	N.d.	-	-	0,0%
Cedui	Sup. in Ha	930,15	N.d.	-	-	2,0%
Macchia mediterranea	Sup. in Ha	0,00	N.d.	-	-	0,0%
<b>Irrigazione</b>						
Superficie irrigabile	Sup. in Ha	1.518,58	1.273,76	244,82	19,2%	3,4%
<b>Allevamenti: consistenza al 22-10-2000</b>						
Bovini	Aziende	43	74	-31	-41,9%	4,5%
	N° Capi	2.960	4.097	-1137	-27,8%	7,9%
Bufalini	Aziende	1	N.d.	-	-	25,0%
	N° Capi	130	N.d.	-	-	55,3%
Ovini	Aziende	39	47	-8	-17,0%	2,5%
	N° Capi	3.996	3.655	341	9,3%	1,4%
Caprini	Aziende	3	4	-1	-25,0%	1,4%
	N° Capi	19	18	1	5,6%	0,4%
Conigli	Aziende	52	N.d.	-	-	2,2%
	N° Capi	629	N.d.	-	-	1,4%
Equini	Aziende	28	30	-2	-6,7%	3,2%
	N° Capi	125	159	-34	-21,4%	3,4%
Suini	Aziende	54	111	-57	-51,4%	4,0%
	N° Capi	169	198	-29	-14,6%	0,8%
Allevamenti avicoli	Aziende	156	226	-70	-31,0%	2,7%
	N° Capi	7.911	6.992	919	13,1%	0,6%
<b>Produzione di latte bovino</b>						
Latte munto	Kg	8.850.293	N.d.	-	-	14,2%
Consegna a caseifici	Kg	8.813.793	N.d.	-	-	14,6%
Vendita diretta	Kg	0	N.d.	-	-	0,0%
Alimentazione del bestiame in azienda	Kg	0	N.d.	-	-	0,0%
Trasformazione in azienda	Kg	36.500	N.d.	-	-	9,3%
Prodotti ottenuti	Kg	73.000	N.d.	-	-	46,0%
<i>Formaggio</i>	Kg	36.500	N.d.	-	-	50,6%
<i>Altri prodotti</i>	Kg	36.500	N.d.	-	-	42,2%
<b>Produzione di latte ovino</b>						
Latte munto	Kg	205.380	N.d.	-	-	0,6%
Consegna a caseifici	Kg	179.880	N.d.	-	-	0,5%
Vendita diretta	Kg	0	N.d.	-	-	0,0%
Alimentazione del bestiame in azienda	Kg	0	N.d.	-	-	0,0%
Trasformazione in azienda	Kg	25.500	N.d.	-	-	9,8%
Prodotti ottenuti	Kg	5.100	N.d.	-	-	13,1%
<i>Formaggio</i>	Kg	2.550	N.d.	-	-	7,9%
<i>Altri prodotti</i>	Kg	2.550	N.d.	-	-	39,3%
<b>MEZZI MECCANICI UTILIZZATI</b>						
Trattrici	n.°	359	392	-33	-8,4%	1,5%
Motocoltivatori, motozappe, motofresatrici, motofalciatrici e mietitrebbiatrici	n.°	165	239	-74	-31,0%	0,9%



		Anno 2000	Anno 1990	Variazione Assoluta	Variazione %	% su Tot. Prov.
Macchine per la raccolta completamente automatizzata di prodotti	n.°	12	N.d.	-	-	0,7%
Apparecchi per la distribuzione dei prodotti fitoiatrici <sup>2</sup>	n.°	51	15	93	620,0%	0,8%
Macchine per la fertilizzazione <sup>2</sup>	n.°	57				1,4%
<b>Lavoro</b>						
Conduttore	Giornate lav.	36.372	52.840	-16.468	-31,2%	2,1%
	N° di persone	401	N.d.	-	-	1,1%
Coniuge che lavora in azienda	Giornate lav.	10.657	26.149	-15.492	-59,2%	2,2%
	N° di persone	200	N.d.	-	-	0,8%
Altri familiari che lavorano in azienda	Giornate lav.	11.344	12.882	-1.538	-11,9%	3,6%
	N° di persone	355	N.d.	-	-	5,6%
Parenti del conduttore che lavorano in azienda	Giornate lav.	5.972	13.428	-7.456	-55,5%	3,4%
	N° di persone	51	N.d.	-	-	1,0%
A tempo indeterminato	Giornate lav.	10.100	N.d.	-	-	9,9%
	N° di persone	36	N.d.	-	-	4,8%
<i>dirigenti ed impiegati</i>	Giornate lav.	904	N.d.	-	-	3,7%
	N° di persone	6	N.d.	-	-	2,7%
<i>operai ed assimilati</i>	Giornate lav.	9.196	12.355	-3.159	-25,6%	11,9%
	N° di persone	30	N.d.	-	-	5,8%
A tempo determinato	Giornate lav.	7.912	N.d.	-	-	3,0%
	N° di persone	83	N.d.	-	-	1,6%
<i>dirigenti, impiegati</i>	Giornate lav.	2.570	N.d.	-	-	5,7%
	N° di persone	32	N.d.	-	-	3,6%
<i>operai ed assimilati</i>	Giornate lav.	5.342	12.681	-7.339	-57,9%	2,4%
	N° di persone	51	N.d.	-	-	1,2%

## PRODUZIONE DI QUALITA'

Produzione vegetale di qualità	Superficie		
	Integrata	Biologica	Sottoposta a disciplinare
Cereali	72,41	34,00	0,00
Ortive	0,00	0,00	0,00
Altri seminativi	99,01	3,00	0,00
Fruttiferi	50,77	0,00	0,00
Olivo	1,30	0,00	0,00
Vite	0,00	0,00	0,00
Piante industriali	44,00	0,00	0,00
Altre coltivazioni	0,00	0,00	0,00

Fonte: ISTAT - V Censimento generale dell'agricoltura 22-10-2000

Produzione zootecnica di qualità	Capi	
	Biologici	Sottoposta a disciplinare
Avicoli	0	0
Bovini	0	451
Caprini	0	0
Ovini	1.300	1.300
Suini	0	0
Altri	0	0

Fonte: ISTAT - V Censimento generale dell'agricoltura 22-10-2000

<sup>2</sup>Per il dato del Censimento del 1990 non è disponibile la distinzione tra Apparecchi per la distribuzione dei prodotti fitoiatrici e Macchine per la fertilizzazione.

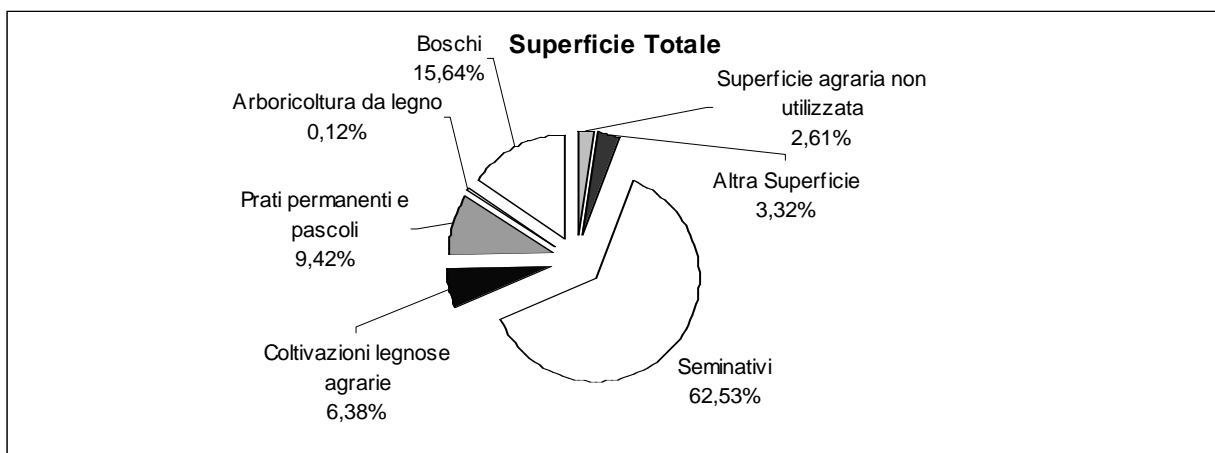

Fonte: ISTAT - V Censimento generale dell'agricoltura 22-10-2000

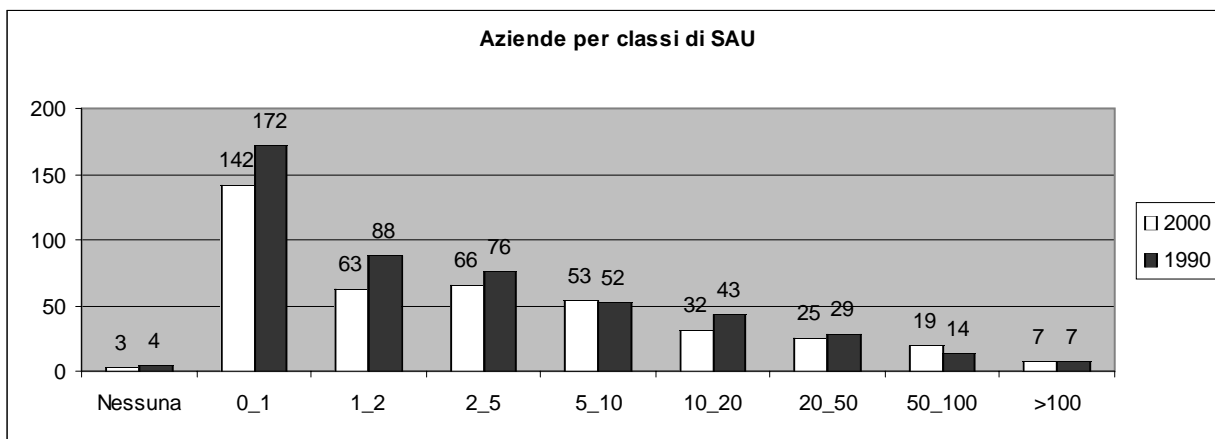

Fonte: ISTAT - V Censimento generale dell'agricoltura 22-10-2000

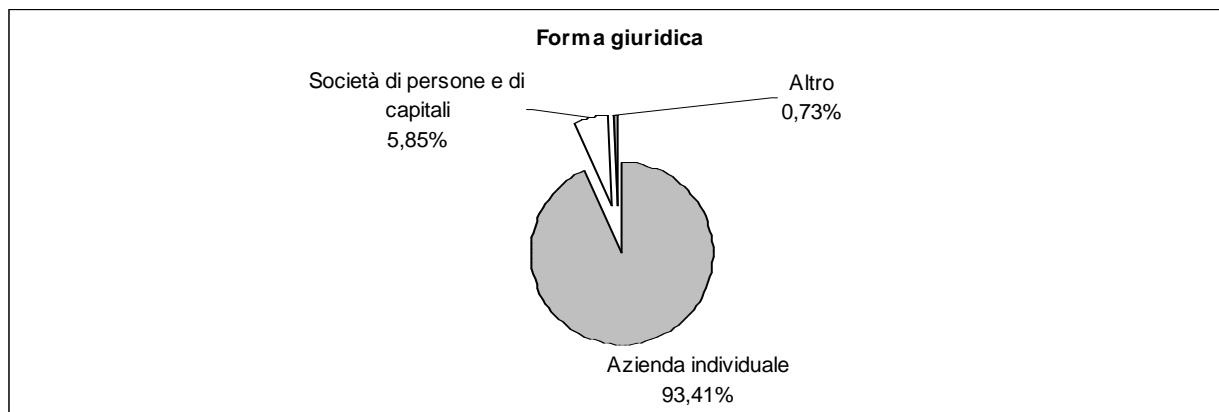

Fonte: ISTAT - V Censimento generale dell'agricoltura 22-10-2000

**Caratteristiche strutturali delle aziende agricole**

**ONANO**

**Superficie Comunale** Km<sup>q</sup> 24,63  
**Aziende** N° 295

Forma di Conduzione:		Anno 2000	Anno 1990	Variazione Assoluta	Variazione %	% su Tot. Prov.
Conduzione diretta del coltivatore	N° Aziende	294	330	-36	-10,9%	0,8%
<i>con solo manodopera familiare</i>	N° Aziende	294	254	40	15,7%	0,9%
<i>con manodopera familiare prevalente</i>	N° Aziende	0	18	-18	-100,0%	0,0%
<i>con manodopera extrafamiliare prevalente</i>	N° Aziende	0	58	-58	-100,0%	0,0%
Conduzione con salariati	N° Aziende	1	24	-23	-95,8%	0,0%
Conduzione a colonia parziale appoderata	N° Aziende	0	0	0	0,0%	0,0%
Altra forma di conduzione	N° Aziende	0	0	0	0,0%	0,0%
<b>Superficie Totale dell'Azienda</b>	<b>Sup. in Ha</b>	<b>1.678,82</b>	<b>18.030,38</b>	<b>-16.351,56</b>	<b>-90,7%</b>	<b>0,6%</b>
di proprietà	Sup. in Ha	1.439,29	N.d.	-	-	0,6%
in affitto	Sup. in Ha	234,42	N.d.	-	-	0,8%
uso gratuito	Sup. in Ha	5,11	N.d.	-	-	0,1%
<b>SAU</b>	<b>Sup. in Ha</b>	<b>1.174,36</b>	<b>119,19</b>	<b>1.055,17</b>	<b>885,3%</b>	<b>0,6%</b>
<b>Aziende per classi di SAU:</b>						
Nessuna	N° Aziende	3	0	3	0,0%	0,9%
0_1	N° Aziende	80	102	-22	-21,6%	0,5%
1_2	N° Aziende	69	93	-24	-25,8%	1,0%
2_5	N° Aziende	84	91	-7	-7,7%	1,1%
5_10	N° Aziende	28	46	-18	-39,1%	0,9%
10_20	N° Aziende	23	15	8	53,3%	1,1%
20_50	N° Aziende	8	6	2	33,3%	0,6%
50_100	N° Aziende	0	0	0	0,0%	0,0%
>100	N° Aziende	0	0	0	0,0%	0,0%
<b>Superficie non Utilizzata<sup>1</sup></b>	<b>Sup. in Ha</b>	<b>43,64</b>	<b>284,00</b>	<b>-234,64</b>	<b>-82,6%</b>	<b>0,6%</b>
<b>Altra superficie<sup>1</sup></b>	<b>Sup. in Ha</b>	<b>5,72</b>	<b>284,00</b>	<b>-234,64</b>	<b>-82,6%</b>	<b>0,1%</b>
<b>Forma giuridica:</b>						
Azienda individuale	N° Aziende	294	N.d.	-	-	0,8%
Società di persone e di capitali	N° Aziende	0	N.d.	-	-	0,0%
Società cooperativa	N° Aziende	0	N.d.	-	-	0,0%
Associazione di produttori	N° Aziende	0	N.d.	-	-	0,0%
Altro	N° Aziende	1	N.d.	-	-	0,7%
<b>Aziende che vendono i propri prodotti</b>						
In parte	N° Aziende	174	N.d.	-	-	0,8%
Tutti	N° Aziende	80	N.d.	-	-	0,9%
Nessuno	N° Aziende	41	N.d.	-	-	0,6%
<b>UTILIZZAZIONE TERRENI COLTIVATI</b>						
<b>Totale Seminativi</b>	<b>Sup. in Ha</b>	<b>1.020,14</b>	<b>938,00</b>	<b>-686,00</b>	<b>-73,1%</b>	<b>0,7%</b>
	<b>N° Aziende</b>	<b>252</b>	<b>N.d.</b>	<b>-</b>	<b>-</b>	<b>1,3%</b>
Cereali	Sup. in Ha	453,52	597,12	-143,60	-24,0%	0,7%
	N° Aziende	141	227	-86	-37,9%	1,7%
<i>Frumento</i>	Sup. in Ha	260,95	383,23	-122,28	-31,9%	0,4%
<i>Orzo</i>	Sup. in Ha	169,32	N.d.	-	-	4,9%
<i>Avena</i>	Sup. in Ha	5,01	N.d.	-	-	0,6%
<i>Granoturco</i>	Sup. in Ha	16,74	N.d.	-	-	0,4%
<i>Altri cereali</i>	Sup. in Ha	1,50	N.d.	-	-	0,2%
Legumi Secchi	Sup. in Ha	75,49	N.d.	-	-	5,5%
Patata	Sup. in Ha	231,55	N.d.	-	-	16,5%
Barbabetola da zucchero	Sup. in Ha	0,00	N.d.	-	-	0,0%
Piante industriali	Sup. in Ha	25,64	N.d.	-	-	0,3%
Ortive	Sup. in Ha	5,08	11,51	-6,43	-55,9%	0,1%
	N° Aziende	30	35	-5	-14,3%	1,4%
<i>In piena aria</i>	Sup. in Ha	5,08	N.d.	-	-	0,1%
<i>Protette (serra, tunnel, ecc..)</i>	Sup. in Ha	0,00	N.d.	-	-	0,0%
Foraggiere avvicendate	Sup. in Ha	123,78	124,98	-1,20	-1,0%	0,2%
	N° Aziende	14	59	-45	-76,3%	0,2%
<b>Coltivazioni Legnose Agrarie</b>	<b>Sup. in Ha</b>	<b>19,24</b>	<b>N.d.</b>	<b>-</b>	<b>-</b>	<b>0,0%</b>
	<b>N° aziende</b>	<b>23</b>	<b>N.d.</b>	<b>-</b>	<b>-</b>	<b>0,1%</b>
Vite	Sup. in Ha	8,75	55,53	-46,78	-84,2%	0,2%
	N° Aziende	21	140	-119	-85,0%	0,2%
<i>Vitigni (DOC e DOCG)</i>	Sup. in Ha	0,00	N.d.	-	-	0,0%
	N° Aziende	0	N.d.	-	-	0,0%
<i>Vitigni per la produzione di altri vini</i>	Sup. in Ha	8,74	55,53	-46,79	-84,3%	0,2%
<i>Viti non innestate</i>	Sup. in Ha	0,00	N.d.	-	-	0,0%

<sup>1</sup> Per il dato del Censimento del 1990 non è disponibile la distinzione tra superficie non utilizzata e altra superficie.

		Anno 2000	Anno 1990	Variazione Assoluta	Variazione %	% su Tot. Prov.
Olivo	Sup. in Ha	0	N.d.	-	-	0,0%
	N° Aziende	0	N.d.	-	-	0,0%
Fruttiferi	Sup. in Ha	10,49	4,67	5,82	124,6%	0,0%
	N° Aziende	3	4	-1	-25,0%	0,0%
<i>melo</i>	Sup. in Ha	0,00	N.d.	-	-	0,0%
<i>pero</i>	Sup. in Ha	0,23	N.d.	-	-	0,4%
<i>pesco</i>	Sup. in Ha	0	N.d.	-	-	0,0%
<i>nettarina (pesca noce)</i>	Sup. in Ha	0	N.d.	-	-	0,0%
<i>actinidia-kiwi</i>	Sup. in Ha	0	N.d.	-	-	0,0%
<i>nocciolo</i>	Sup. in Ha	0	N.d.	-	-	0,0%
<i>castagno</i>	Sup. in Ha	0	N.d.	-	-	0,0%
<i>altra frutta</i>	Sup. in Ha	10,26	N.d.	-	-	1,5%
Vivai	Sup. in Ha	0,00	N.d.	-	-	0,0%
<b>PRATI PERMANENTI E PASCOLI</b>	<b>Sup. in Ha</b>	<b>134,98</b>	<b>120,89</b>	<b>14,09</b>	<b>11,7%</b>	<b>0,6%</b>
	<b>N° Aziende</b>	<b>73</b>	<b>N.d.</b>	<b>-</b>	<b>-</b>	<b>1,0%</b>
<b>Arboricoltura da legno</b>	<b>Sup. in Ha</b>	<b>0,00</b>	<b>N.d.</b>	<b>-</b>	<b>-</b>	<b>0,0%</b>
	<b>N° Aziende</b>	<b>0</b>	<b>N.d.</b>	<b>-</b>	<b>-</b>	<b>0,0%</b>
Pioppeti	Sup. in Ha	0,00	0,00	0	0,0%	0,0%
<b>Boschi</b>	<b>Sup. in Ha</b>	<b>455,10</b>	<b>427,23</b>	<b>27,87</b>	<b>6,5%</b>	<b>0,8%</b>
	<b>N° Az.</b>	<b>81</b>	<b>N.d.</b>	<b>-</b>	<b>-</b>	<b>0,9%</b>
Fustaie	Sup. in Ha	10,92	N.d.	-	-	0,1%
Cedui	Sup. in Ha	444,18	N.d.	-	-	1,0%
Macchia mediterranea	Sup. in Ha	0,00	N.d.	-	-	0,0%
<b>Irrigazione</b>						
Superficie irrigabile	Sup. in Ha	463,60	N.d.	-	-	1,0%
<b>Allevamenti: consistenza al 22-10-2000</b>						
Bovini	Aziende	1	8	-7	-87,5%	0,1%
	N° Capi	11	113	-102	-90,3%	0,0%
Bufalini	Aziende	0	N.d.	-	-	0,0%
	N° Capi	0	N.d.	-	-	0,0%
Ovini	Aziende	8	17	-9	-52,9%	0,5%
	N° Capi	1.766	1.597	169	10,6%	0,6%
Caprini	Aziende	0	6	-6	-100,0%	0,0%
	N° Capi	0	18	-18	-100,0%	0,0%
Conigli	Aziende	30	N.d.	-	-	1,3%
	N° Capi	103	N.d.	-	-	0,2%
Equini	Aziende	2	3	-1	-33,3%	0,2%
	N° Capi	4	3	1	33,3%	0,1%
Suini	Aziende	0	15	-15	-100,0%	0,0%
	N° Capi	0	70	-70	-100,0%	0,0%
Allevamenti avicoli	Aziende	58	60	-2	-3,3%	1,0%
	N° Capi	454	1.129	-675	-59,8%	0,0%
<b>Produzione di latte bovino</b>						
Latte munto	Kg	0	N.d.	-	-	0,0%
Consegna a caseifici	Kg	0	N.d.	-	-	0,0%
Vendita diretta	Kg	0	N.d.	-	-	0,0%
Alimentazione del bestiame in azienda	Kg	0	N.d.	-	-	0,0%
Trasformazione in azienda	Kg	0	N.d.	-	-	0,0%
Prodotti ottenuti	Kg	0	N.d.	-	-	0,0%
<i>Formaggio</i>	<i>Kg</i>	<i>0</i>	<i>N.d.</i>	<i>-</i>	<i>-</i>	<i>0,0%</i>
<i>Altri prodotti</i>	<i>Kg</i>	<i>0</i>	<i>N.d.</i>	<i>-</i>	<i>-</i>	<i>0,0%</i>
<b>Produzione di latte ovino</b>						
Latte munto	Kg	166.672	N.d.	-	-	0,5%
Consegna a caseifici	Kg	166.672	N.d.	-	-	0,5%
Vendita diretta	Kg	0	N.d.	-	-	0,0%
Alimentazione del bestiame in azienda	Kg	0	N.d.	-	-	0,0%
Trasformazione in azienda	Kg	0	N.d.	-	-	0,0%
Prodotti ottenuti	Kg	0	N.d.	-	-	0,0%
<i>Formaggio</i>	<i>Kg</i>	<i>0</i>	<i>N.d.</i>	<i>-</i>	<i>-</i>	<i>0,0%</i>
<i>Altri prodotti</i>	<i>Kg</i>	<i>0</i>	<i>N.d.</i>	<i>-</i>	<i>-</i>	<i>0,0%</i>
<b>MEZZI MECCANICI UTILIZZATI</b>						
Trattrici	n.°	149	121	28	23,1%	0,6%
Motocoltivatori, motozappe, motofresatrici, motofalciatrici e mietitrebbiatrici	n.°	47	37	10	27,0%	0,3%

		Anno 2000	Anno 1990	Variazione Assoluta	Variazione %	% su Tot. Prov.
Macchine per la raccolta completamente automatizzata di prodotti	n.°	3	N.d.	-	-	0,2%
Apparecchi per la distribuzione dei prodotti fitoiatrici <sup>2</sup>	n.°	4	53	-48	-90,6%	0,1%
Macchine per la fertilizzazione <sup>2</sup>	n.°	1				0,0%
<b>Lavoro</b>						
Conduttore	Giornate lav.	14.985	11.466	3.519	30,7%	0,9%
	N° di persone	294	N.d.	-	-	0,8%
Coniuge che lavora in azienda	Giornate lav.	3.588	3.302	286	8,7%	0,8%
	N° di persone	150	N.d.	-	-	0,6%
Altri familiari che lavorano in azienda	Giornate lav.	3.310	2.647	663	25,0%	1,1%
	N° di persone	138	N.d.	-	-	2,2%
Parenti del conduttore che lavorano in azienda	Giornate lav.	0	652	-652	-100,0%	0,0%
	N° di persone	0	N.d.	-	-	0,0%
A tempo indeterminato	Giornate lav.	0	N.d.	-	-	0,0%
	N° di persone	0	N.d.	-	-	0,0%
<i>dirigenti ed impiegati</i>	Giornate lav.	0	N.d.	-	-	0,0%
	N° di persone	0	N.d.	-	-	0,0%
<i>operai ed assimilati</i>	Giornate lav.	0	353	-353	-100,0%	0,0%
	N° di persone	0	N.d.	-	-	0,0%
A tempo determinato	Giornate lav.	10	N.d.	-	-	0,0%
	N° di persone	1	N.d.	-	-	0,0%
<i>dirigenti, impiegati</i>	Giornate lav.	0	N.d.	-	-	0,0%
	N° di persone	0	N.d.	-	-	0,0%
<i>operai ed assimilati</i>	Giornate lav.	10	2.319	-2.309	-99,6%	0,0%
	N° di persone	1	N.d.	-	-	0,0%

## PRODUZIONE DI QUALITA'

Produzione vegetale di qualità	Superficie		
	Integrata	Biologica	Sottoposta a disciplinare
Cereali	0,00	0,00	0,00
Ortive	0,00	0,00	0,00
Altri seminativi	0,00	0,00	0,00
Fruttiferi	0,00	0,00	0,00
Olivo	0,00	0,00	0,00
Vite	0,00	0,00	0,00
Piante industriali	0,00	0,00	0,00
Altre coltivazioni	0,00	1,26	0,00

Fonte: ISTAT - V Censimento generale dell'agricoltura 22-10-2000

Produzione zootecnica di qualità	Capi	
	Biologici	Sottoposta a disciplinare
Avicoli	0	0
Bovini	0	0
Caprini	0	0
Ovini	0	0
Suini	0	0
Altri	0	0

Fonte: ISTAT - V Censimento generale dell'agricoltura 22-10-2000

<sup>2</sup>Per il dato del Censimento del 1990 non è disponibile la distinzione tra Apparecchi per la distribuzione dei prodotti fitoiatrici e Macchine per la fertilizzazione.

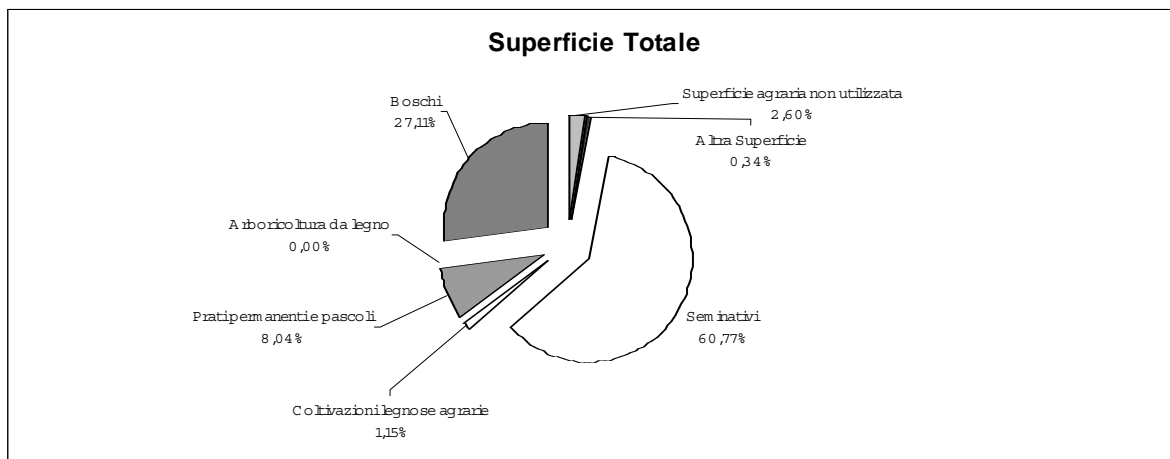

Fonte: ISTAT - V Censimento generale dell'agricoltura 22-10-2000

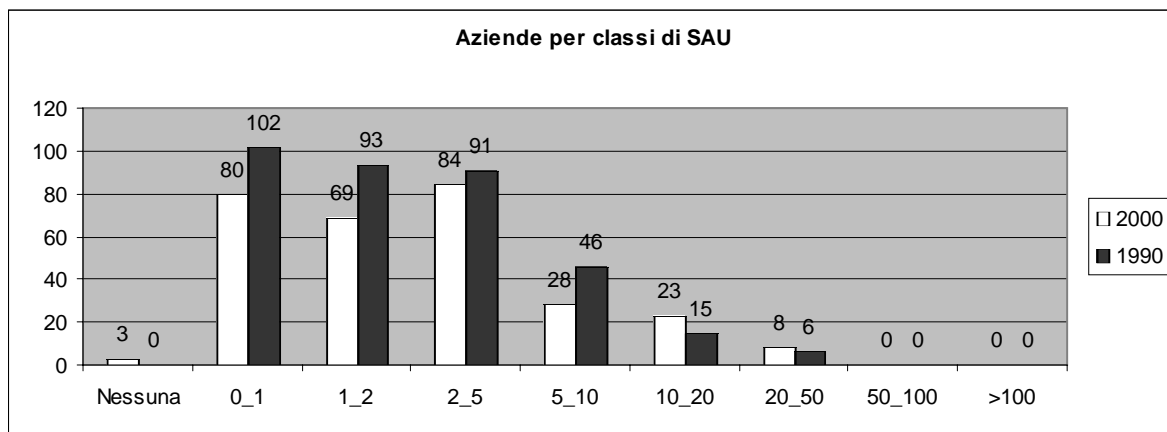

Fonte: ISTAT - V Censimento generale dell'agricoltura 22-10-2000

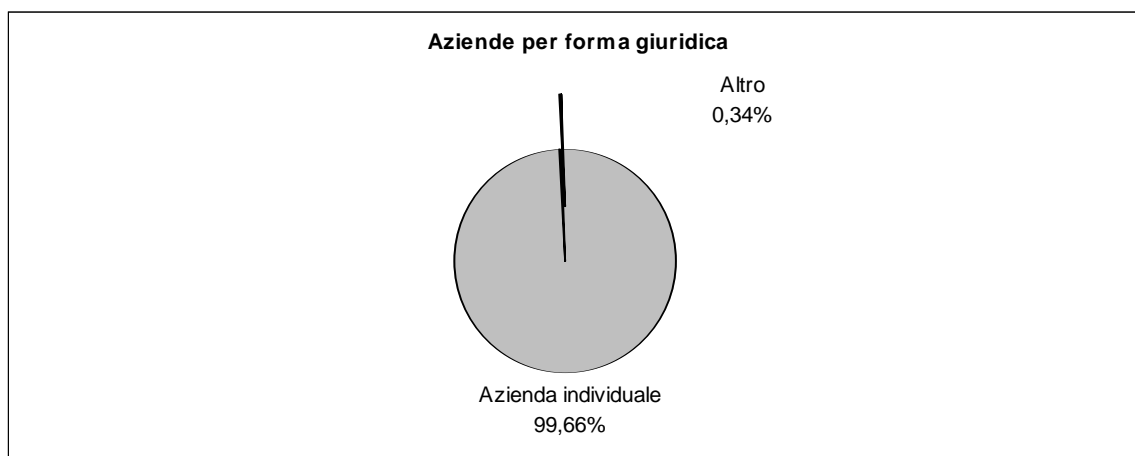

Fonte: ISTAT - V Censimento generale dell'agricoltura 22-10-2000

**Caratteristiche strutturali delle aziende agricole**

**ORIOLO ROMANO**

**Superficie Comunale** Km<sup>q</sup> 19,23  
**Aziende** N° 412

Forma di Conduzione:		Anno 2000	Anno 1990	Variazione Assoluta	Variazione %	% su Tot. Prov.
Conduzione diretta del coltivatore	N° Aziende	409	530	-121	-22,8%	1,1%
<i>con solo manodopera familiare</i>	N° Aziende	370	419	-49	-11,7%	1,1%
<i>con manodopera familiare prevalente</i>	N° Aziende	31	77	-46	-59,7%	2,2%
<i>con manodopera extrafamiliare prevalente</i>	N° Aziende	8	34	-26	-76,5%	1,1%
Conduzione con salariati	N° Aziende	3	15	-12	-80,0%	0,1%
Conduzione a colonia parziale appoderata	N° Aziende	0	0	0	0,0%	0,0%
Altra forma di conduzione	N° Aziende	0	0	0	0,0%	0,0%
<b>Superficie Totale dell'Azienda</b>	<b>Sup. in Ha</b>	<b>1.332,40</b>	<b>1.410,84</b>	<b>-78,44</b>	<b>-5,6%</b>	<b>0,5%</b>
di proprietà	Sup. in Ha	1.332,40	N.d.	-	-	0,6%
in affitto	Sup. in Ha	0,00	N.d.	-	-	0,0%
uso gratuito	Sup. in Ha	0,00	N.d.	-	-	0,0%
<b>SAU</b>	<b>Sup. in Ha</b>	<b>647,79</b>	<b>991,47</b>	<b>-343,68</b>	<b>-34,7%</b>	<b>0,3%</b>
<b>Aziende per classi di SAU:</b>						
Nessuna	N° Aziende	20	0	20	0,0%	5,9%
0_1	N° Aziende	194	221	-27	-12,2%	1,3%
1_2	N° Aziende	112	221	-109	-49,3%	1,6%
2_5	N° Aziende	75	85	-10	-11,8%	1,0%
5_10	N° Aziende	8	12	-4	-33,3%	0,2%
10_20	N° Aziende	0	2	-2	-100,0%	0,0%
20_50	N° Aziende	2	0	2	0,0%	0,2%
50_100	N° Aziende	1	0	1	0,0%	0,2%
>100	N° Aziende	0	0	0	-	0,0%
<b>Superficie non Utilizzata<sup>1</sup></b>	<b>Sup. in Ha</b>	<b>98,85</b>	<b>132,00</b>	<b>18,09</b>	<b>13,7%</b>	<b>1,3%</b>
<b>Altra superficie<sup>1</sup></b>	<b>Sup. in Ha</b>	<b>51,24</b>	<b>132,00</b>	<b>18,09</b>	<b>13,7%</b>	<b>0,7%</b>
<b>Forma giuridica:</b>						
Azienda individuale	N° Aziende	409	N.d.	-	-	1,1%
Società di persone e di capitali	N° Aziende	1	N.d.	-	-	0,2%
Società cooperativa	N° Aziende	0	N.d.	-	-	0,0%
Associazione di produttori	N° Aziende	0	N.d.	-	-	0,0%
Altro	N° Aziende	2	N.d.	-	-	1,4%
<b>Aziende che vendono i propri prodotti</b>						
In parte	N° Aziende	243	N.d.	-	-	1,1%
Tutti	N° Aziende	124	N.d.	-	-	1,4%
Nessuno	N° Aziende	45	N.d.	-	-	0,7%
<b>UTILIZZAZIONE TERRENI COLTIVATI</b>						
<b>Totale Seminativi</b>	<b>Sup. in Ha</b>	<b>146,23</b>	<b>237,65</b>	<b>-96,65</b>	<b>-40,7%</b>	<b>0,1%</b>
	<b>N° Aziende</b>	<b>141</b>	<b>N.d.</b>	<b>-</b>	<b>-</b>	<b>0,7%</b>
Cereali	Sup. in Ha	57,58	182,45	-124,87	-68,4%	0,1%
	N° Aziende	24	132	-108	-81,8%	0,3%
<i>Frumento</i>	Sup. in Ha	48,50	115,25	-66,75	-57,9%	0,1%
<i>Orzo</i>	Sup. in Ha	3,00	N.d.	-	-	0,1%
<i>Avena</i>	Sup. in Ha	6,08	N.d.	-	-	0,7%
<i>Granoturco</i>	Sup. in Ha	0,00	N.d.	-	-	0,0%
<i>Altri cereali</i>	Sup. in Ha	0,00	N.d.	-	-	0,0%
Legumi Secchi	Sup. in Ha	1,00	N.d.	-	-	0,1%
Patata	Sup. in Ha	0,00	N.d.	-	-	0,0%
Barbabietola da zucchero	Sup. in Ha	0,00	N.d.	-	-	0,0%
Piante industriali	Sup. in Ha	0,50	N.d.	-	-	0,0%
Ortive	Sup. in Ha	2,68	7,70	-5,02	-65,2%	0,1%
	N° Aziende	15	29	-14	-48,3%	0,7%
<i>In piena aria</i>	Sup. in Ha	2,68	N.d.	-	-	0,1%
<i>Protette (serra, tunnel, ecc..)</i>	Sup. in Ha	0,00	N.d.	-	-	0,0%
Foraggiere avvicendate	Sup. in Ha	54,50	33,40	21,10	63,2%	0,1%
	N° Aziende	3	10	-7	-70,0%	0,0%
<b>Coltivazioni Legnose Agrarie</b>	<b>Sup. in Ha</b>	<b>42,74</b>	<b>N.d.</b>	<b>-</b>	<b>-</b>	<b>0,1%</b>
	<b>N° aziende</b>	<b>112</b>	<b>N.d.</b>	<b>-</b>	<b>-</b>	<b>0,4%</b>
Vite	Sup. in Ha	8,28	21,94	-13,66	-62,3%	0,2%
	N° Aziende	31	85	-54	-63,5%	0,3%
<i>Vitigni (DOC e DOCG)</i>	Sup. in Ha	0,00	N.d.	-	-	0,0%
	N° Aziende	0	N.d.	-	-	0,0%
<i>Vitigni per la produzione di altri vini</i>	Sup. in Ha	7,74	21,94	-14,2	-64,7%	0,2%
<i>Viti non innestate</i>	Sup. in Ha	0,00	N.d.	-	-	0,0%

<sup>1</sup> Per il dato del Censimento del 1990 non è disponibile la distinzione tra superficie non utilizzata e altra superficie.

		Anno 2000	Anno 1990	Variazione Assoluta	Variazione %	% su Tot. Prov.
Olivo	Sup. in Ha	14,4	8,50	5,9	69,4%	0,1%
	N° Aziende	55	32	23	71,9%	0,2%
Fruttiferi	Sup. in Ha	20,06	34,10	-14,04	-41,2%	0,1%
	N° Aziende	72	87	-15	-17,2%	0,6%
<i>melo</i>	Sup. in Ha	1,84	N.d.	-	-	0,9%
<i>pero</i>	Sup. in Ha	1,33	N.d.	-	-	2,2%
<i>pesco</i>	Sup. in Ha	0,58	N.d.	-	-	0,2%
<i>nettarina (pesca noce)</i>	Sup. in Ha	0	N.d.	-	-	0,0%
<i>actinidia-kiwi</i>	Sup. in Ha	0	N.d.	-	-	0,0%
<i>nocciolo</i>	Sup. in Ha	12,26	N.d.	-	-	0,1%
<i>castagno</i>	Sup. in Ha	1,61	N.d.	-	-	0,1%
<i>altra frutta</i>	Sup. in Ha	2,44	N.d.	-	-	0,3%
Vivai	Sup. in Ha	0,00	N.d.	-	-	0,0%
<b>PRATI PERMANENTI E PASCOLI</b>	<b>Sup. in Ha</b>	<b>458,82</b>	<b>687,23</b>	<b>-228,41</b>	<b>-33,2%</b>	<b>2,2%</b>
	<b>N° Aziende</b>	<b>329</b>	<b>N.d.</b>	<b>-</b>	<b>-</b>	<b>4,5%</b>
<b>Arboricoltura da legno</b>	<b>Sup. in Ha</b>	<b>0,89</b>	<b>N.d.</b>	<b>-</b>	<b>-</b>	<b>0,1%</b>
	<b>N° Aziende</b>	<b>2</b>	<b>N.d.</b>	<b>-</b>	<b>-</b>	<b>1,1%</b>
Pioppeti	Sup. in Ha	0,00	0,00	0	0,0%	0,0%
<b>Boschi</b>	<b>Sup. in Ha</b>	<b>533,63</b>	<b>286,65</b>	<b>246,98</b>	<b>86,2%</b>	<b>1,0%</b>
	<b>N° Az.</b>	<b>89</b>	<b>N.d.</b>	<b>-</b>	<b>-</b>	<b>1,0%</b>
Fustaie	Sup. in Ha	145,60	N.d.	-	-	1,9%
Cedui	Sup. in Ha	387,53	N.d.	-	-	0,8%
Macchia mediterranea	Sup. in Ha	0,50	N.d.	-	-	0,0%
<b>Irrigazione</b>						
Superficie irrigabile	Sup. in Ha	9,51	68,07	-58,56	-86,0%	0,0%
<b>Allevamenti: consistenza al 22-10-2000</b>						
Bovini	Aziende	1	10	-9	-90,0%	0,1%
	N° Capi	20	155	-135	-87,1%	0,1%
Bufalini	Aziende	0	N.d.	-	-	0,0%
	N° Capi	0	N.d.	-	-	0,0%
Ovini	Aziende	28	29	-1	-3,4%	1,8%
	N° Capi	273	403	-130	-32,3%	0,1%
Caprini	Aziende	5	8	-3	-37,5%	2,3%
	N° Capi	20	24	-4	-16,7%	0,4%
Conigli	Aziende	26	N.d.	-	-	1,1%
	N° Capi	238	N.d.	-	-	0,5%
Equini	Aziende	28	25	3	12,0%	3,2%
	N° Capi	78	57	21	36,8%	2,1%
Suini	Aziende	6	25	-19	-76,0%	0,4%
	N° Capi	6	38	-32	-84,2%	0,0%
Allevamenti avicoli	Aziende	59	131	-72	-55,0%	1,0%
	N° Capi	729	3.074	-2.345	-76,3%	0,1%
<b>Produzione di latte bovino</b>						
Latte munto	Kg	3.840	N.d.	-	-	0,0%
Consegna a caseifici	Kg	3.840	N.d.	-	-	0,0%
Vendita diretta	Kg	0	N.d.	-	-	0,0%
Alimentazione del bestiame in azienda	Kg	0	N.d.	-	-	0,0%
Trasformazione in azienda	Kg	0	N.d.	-	-	0,0%
Prodotti ottenuti	Kg	0	N.d.	-	-	0,0%
<i>Formaggio</i>	<i>Kg</i>	<i>0</i>	<i>N.d.</i>	<i>-</i>	<i>-</i>	<i>0,0%</i>
<i>Altri prodotti</i>	<i>Kg</i>	<i>0</i>	<i>N.d.</i>	<i>-</i>	<i>-</i>	<i>0,0%</i>
<b>Produzione di latte ovino</b>						
Latte munto	Kg	21.920	N.d.	-	-	0,1%
Consegna a caseifici	Kg	21.920	N.d.	-	-	0,1%
Vendita diretta	Kg	0	N.d.	-	-	0,0%
Alimentazione del bestiame in azienda	Kg	0	N.d.	-	-	0,0%
Trasformazione in azienda	Kg	0	N.d.	-	-	0,0%
Prodotti ottenuti	Kg	0	N.d.	-	-	0,0%
<i>Formaggio</i>	<i>Kg</i>	<i>0</i>	<i>N.d.</i>	<i>-</i>	<i>-</i>	<i>0,0%</i>
<i>Altri prodotti</i>	<i>Kg</i>	<i>0</i>	<i>N.d.</i>	<i>-</i>	<i>-</i>	<i>0,0%</i>
<b>MEZZI MECCANICI UTILIZZATI</b>						
Trattrici	n.°	63	38	25	65,8%	0,3%
Motocoltivatori, motozappe, motofresatrici, motofalciatrici e mietitrebbiatrici	n.°	80	46	34	73,9%	0,4%



		Anno 2000	Anno 1990	Variazione Assoluta	Variazione %	% su Tot. Prov.
Macchine per la raccolta completamente automatizzata di prodotti	n.°	1	N.d.	-	-	0,1%
Apparecchi per la distribuzione dei prodotti fitoiatrici <sup>2</sup>	n.°	0	0	2	-	0,0%
Macchine per la fertilizzazione <sup>2</sup>	n.°	2				0,0%
<b>Lavoro</b>						
Conduttore	Giornate lav.	5.152	7.712	-2.560	-33,2%	0,3%
	N° di persone	410	N.d.	-	-	1,1%
Coniuge che lavora in azienda	Giornate lav.	1.387	953	434	45,5%	0,3%
	N° di persone	255	N.d.	-	-	1,0%
Altri familiari che lavorano in azienda	Giornate lav.	850	857	-7	-0,8%	0,3%
	N° di persone	302	N.d.	-	-	4,8%
Parenti del conduttore che lavorano in azienda	Giornate lav.	144	139	5	3,6%	0,1%
	N° di persone	10	N.d.	-	-	0,2%
A tempo indeterminato	Giornate lav.	590	N.d.	-	-	0,6%
	N° di persone	6	N.d.	-	-	0,8%
<i>dirigenti ed impiegati</i>	Giornate lav.	180	N.d.	-	-	0,7%
	N° di persone	4	N.d.	-	-	1,8%
<i>operai ed assimilati</i>	Giornate lav.	410	924	-514	-55,6%	0,5%
	N° di persone	2	N.d.	-	-	0,4%
A tempo determinato	Giornate lav.	171	N.d.	-	-	0,1%
	N° di persone	45	N.d.	-	-	0,9%
<i>dirigenti, impiegati</i>	Giornate lav.	10	N.d.	-	-	0,0%
	N° di persone	4	N.d.	-	-	0,4%
<i>operai ed assimilati</i>	Giornate lav.	161	554	-393	-70,9%	0,1%
	N° di persone	41	N.d.	-	-	1,0%

## **PRODUZIONE DI QUALITA'**

Produzione vegetale di qualità	Superficie		
	Integrata	Biologica	Sottoposta a disciplinare
Cereali	0,00	0,00	0,00
Ortive	0,00	0,00	0,00
Altri seminativi	0,00	15,00	0,00
Fruttiferi	0,00	0,00	0,00
Olivo	0,00	0,00	0,00
Vite	0,00	0,00	0,00
Piante industriali	0,00	0,00	0,00
Altre coltivazioni	0,00	0,00	0,00

Fonte: ISTAT - V Censimento generale dell'agricoltura 22-10-2000

Produzione zootecnica di qualità	Capi	
	Biologici	Sottoposta a disciplinare
Avicoli	0	0
Bovini	0	0
Caprini	0	0
Ovini	0	0
Suini	0	0
Altri	0	0

Fonte: ISTAT - V Censimento generale dell'agricoltura 22-10-2000

<sup>2</sup>Per il dato del Censimento del 1990 non è disponibile la distinzione tra Apparecchi per la distribuzione dei prodotti fitoiatrici e Macchine per la fertilizzazione.

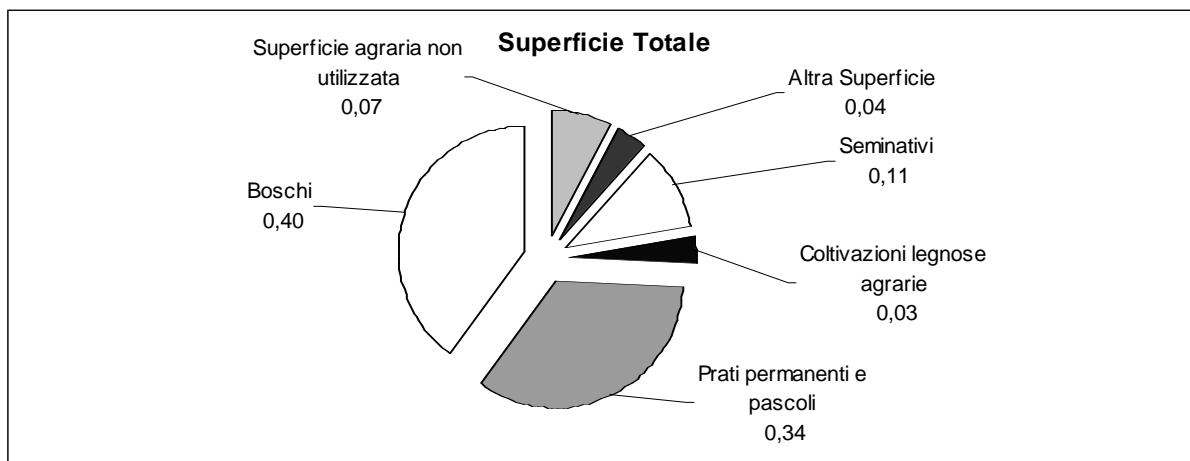

Fonte: ISTAT - V Censimento generale dell'agricoltura 22-10-2000

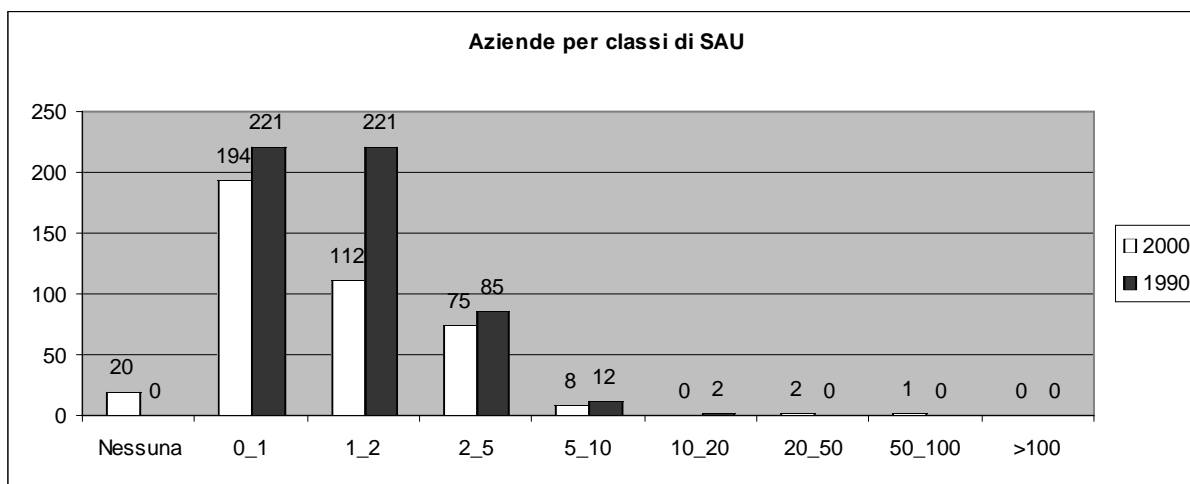

Fonte: ISTAT - V Censimento generale dell'agricoltura 22-10-2000

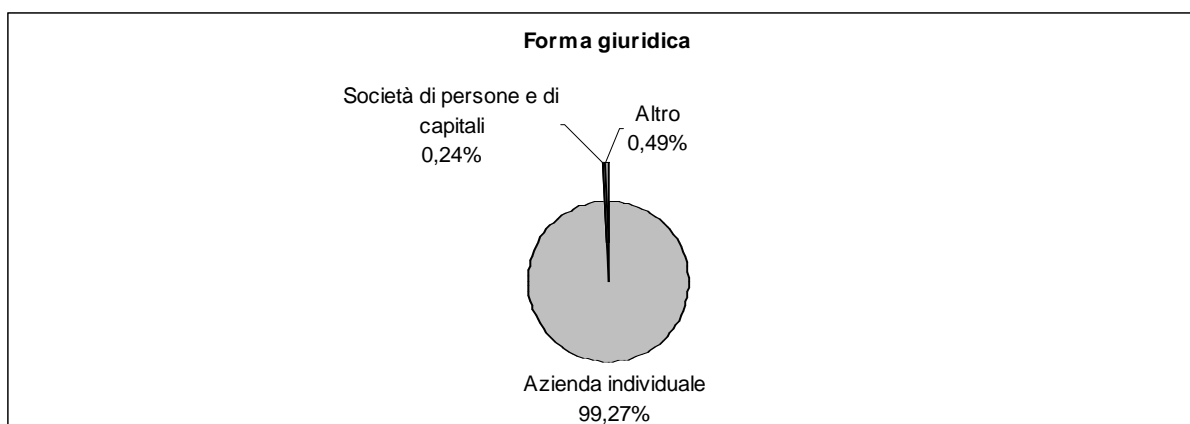

Fonte: ISTAT - V Censimento generale dell'agricoltura 22-10-2000

**Caratteristiche strutturali delle aziende agricole**
**ORTE**

Superficie Comunale Km<sup>q</sup> 70,19  
 Aziende N° 538

Forma di Conduzione:		Anno 2000	Anno 1990	Variazione Assoluta	Variazione %	% su Tot. Prov.
Conduzione diretta del coltivatore	N° Aziende	511	482	29	6,0%	1,4%
<i>con solo manodopera familiare</i>	N° Aziende	504	462	42	9,1%	1,5%
<i>con manodopera familiare prevalente</i>	N° Aziende	4	7	-3	-42,9%	0,3%
<i>con manodopera extrafamiliare prevalente</i>	N° Aziende	3	13	-10	-76,9%	0,4%
Conduzione con salariati	N° Aziende	27	57	-30	-52,6%	1,3%
Conduzione a colonia parziale appoderata	N° Aziende	0	0	0	0,0%	0,0%
Altra forma di conduzione	N° Aziende	0	0	0	0,0%	0,0%
<b>Superficie Totale dell'Azienda</b>	<b>Sup. in Ha</b>	<b>4.431,54</b>	<b>4.975,40</b>	<b>-543,86</b>	<b>-10,9%</b>	<b>1,6%</b>
di proprietà	Sup. in Ha	3.520,34	N.d.	-	-	1,5%
in affitto	Sup. in Ha	908,43	N.d.	-	-	2,9%
uso gratuito	Sup. in Ha	2,77	N.d.	-	-	0,0%
<b>SAU</b>	<b>Sup. in Ha</b>	<b>3.250,18</b>	<b>3.374,44</b>	<b>-124,26</b>	<b>-3,7%</b>	<b>1,5%</b>
<b>Aziende per classi di SAU:</b>						
Nessuna	N° Aziende	3	2	1	0,0%	0,9%
0_1	N° Aziende	263	257	6	2,3%	1,7%
1_2	N° Aziende	95	97	-2	-2,1%	1,3%
2_5	N° Aziende	87	89	-2	-2,2%	1,1%
5_10	N° Aziende	35	32	3	9,4%	1,1%
10_20	N° Aziende	26	30	-4	-13,3%	1,3%
20_50	N° Aziende	15	19	-4	-21,1%	1,1%
50_100	N° Aziende	9	7	2	28,6%	2,2%
>100	N° Aziende	5	7	-2	-28,6%	2,0%
<b>Superficie non Utilizzata<sup>1</sup></b>	<b>Sup. in Ha</b>	<b>92,01</b>	<b>354,00</b>	<b>-48,2</b>	<b>-13,6%</b>	<b>1,2%</b>
<b>Altra superficie<sup>1</sup></b>	<b>Sup. in Ha</b>	<b>213,79</b>	<b>354,00</b>	<b>-48,2</b>	<b>-13,6%</b>	<b>3,1%</b>
<b>Forma giuridica:</b>						
Azienda individuale	N° Aziende	529	N.d.	-	-	1,4%
Società di persone e di capitali	N° Aziende	6	N.d.	-	-	1,2%
Società cooperativa	N° Aziende	0	N.d.	-	-	0,0%
Associazione di produttori	N° Aziende	0	N.d.	-	-	0,0%
Altro	N° Aziende	3	N.d.	-	-	2,0%
<b>Aziende che vendono i propri prodotti</b>						
In parte	N° Aziende	372	N.d.	-	-	1,7%
Tutti	N° Aziende	31	N.d.	-	-	0,3%
Nessuno	N° Aziende	135	N.d.	-	-	2,0%
<b>UTILIZZAZIONE TERRENI COLTIVATI</b>						
<b>Totale Seminati</b>	<b>Sup. in Ha</b>	<b>2.855,68</b>	<b>2.881,10</b>	<b>471,00</b>	<b>16,3%</b>	<b>1,9%</b>
	<b>N° Aziende</b>	<b>141</b>	<b>N.d.</b>	<b>-</b>	<b>-</b>	<b>0,7%</b>
Cereali	Sup. in Ha	1.248,33	1.460,16	-211,83	-14,5%	1,8%
	N° Aziende	24	255	142	55,7%	0,3%
<i>Frumento</i>	Sup. in Ha	897,38	1.114,15	-216,77	-19,5%	1,5%
<i>Orzo</i>	Sup. in Ha	94,95	N.d.	-	-	2,8%
<i>Avena</i>	Sup. in Ha	12,08	N.d.	-	-	1,4%
<i>Granoturco</i>	Sup. in Ha	228,70	N.d.	-	-	5,7%
<i>Altri cereali</i>	Sup. in Ha	15,22	N.d.	-	-	2,4%
Legumi Secchi	Sup. in Ha	3,54	N.d.	-	-	0,3%
Patata	Sup. in Ha	0,06	N.d.	-	-	0,0%
Barbabetola da zucchero	Sup. in Ha	62,00	N.d.	-	-	7,3%
Piante industriali	Sup. in Ha	222,30	N.d.	-	-	2,2%
Ortive	Sup. in Ha	8,78	20,20	-11,42	-56,5%	0,2%
	N° Aziende	15	71	41	57,7%	0,7%
<i>In piena aria</i>	Sup. in Ha	8,78	N.d.	-	-	0,2%
<i>Protette (serra, tunnel, ecc..)</i>	Sup. in Ha	0,00	N.d.	-	-	0,0%
Foraggiere avvicendate	Sup. in Ha	984,05	827,29	156,76	18,9%	2,0%
	N° Aziende	3	165	158	95,8%	0,0%
<b>Coltivazioni Legnose Agrarie</b>	<b>Sup. in Ha</b>	<b>316,74</b>	<b>N.d.</b>	<b>-</b>	<b>-</b>	<b>0,8%</b>
	<b>N° aziende</b>	<b>429</b>	<b>N.d.</b>	<b>-</b>	<b>-</b>	<b>1,4%</b>
Vite	Sup. in Ha	87,63	101,40	-13,77	-13,6%	1,8%
	N° Aziende	291	351	-60	-17,1%	2,4%
<i>Vitigni (DOC e DOCG)</i>	Sup. in Ha	0,25	N.d.	-	-	0,0%
	N° Aziende	1	N.d.	-	-	0,1%
<i>Vitigni per la produzione di altri vini</i>	Sup. in Ha	87,36	101,13	-13,77	-13,6%	2,1%
<i>Viti non innestate</i>	Sup. in Ha	0,00	N.d.	-	-	0,0%

<sup>1</sup>Per il dato del Censimento del 1990 non è disponibile la distinzione tra superficie non utilizzata e altra superficie.

		Anno 2000	Anno 1990	Variazione Assoluta	Variazione %	% su Tot. Prov.
Olivo	Sup. in Ha	182,7	77,35	105,35	136,2%	1,3%
	N° Aziende	346	201	145	72,1%	1,5%
Fruttiferi	Sup. in Ha	46,41	26,79	19,62	73,2%	0,2%
	N° Aziende	56	52	4	7,7%	0,4%
	<i>Sup. in Ha</i>	<i>2,10</i>	<i>N.d.</i>	<i>-</i>	<i>-</i>	<i>1,1%</i>
	<i>Sup. in Ha</i>	<i>0,96</i>	<i>N.d.</i>	<i>-</i>	<i>-</i>	<i>1,6%</i>
	<i>Sup. in Ha</i>	<i>1,19</i>	<i>N.d.</i>	<i>-</i>	<i>-</i>	<i>0,4%</i>
	<i>Sup. in Ha</i>	<i>0,07</i>	<i>N.d.</i>	<i>-</i>	<i>-</i>	<i>0,3%</i>
	<i>Sup. in Ha</i>	<i>0</i>	<i>N.d.</i>	<i>-</i>	<i>-</i>	<i>0,0%</i>
	<i>Sup. in Ha</i>	<i>25,13</i>	<i>N.d.</i>	<i>-</i>	<i>-</i>	<i>0,1%</i>
	<i>Sup. in Ha</i>	<i>7,3</i>	<i>N.d.</i>	<i>-</i>	<i>-</i>	<i>0,3%</i>
	<i>Sup. in Ha</i>	<i>9,66</i>	<i>N.d.</i>	<i>-</i>	<i>-</i>	<i>1,4%</i>
Vivai	Sup. in Ha	0,00	N.d.	-	-	0,0%
<b>PRATI PERMANENTI E PASCOLI</b>	<b>Sup. in Ha</b>	<b>77,76</b>	<b>287,80</b>	<b>-210,04</b>	<b>-73,0%</b>	<b>0,4%</b>
	<b>N° Aziende</b>	<b>47</b>	<b>N.d.</b>	<b>-</b>	<b>-</b>	<b>0,6%</b>
<b>Arboricoltura da legno</b>	<b>Sup. in Ha</b>	<b>7,30</b>	<b>N.d.</b>	<b>-</b>	<b>-</b>	<b>1,0%</b>
	<b>N° Aziende</b>	<b>3</b>	<b>N.d.</b>	<b>-</b>	<b>-</b>	<b>1,6%</b>
Pioppeti	Sup. in Ha	0,00	61,00	-61	-100,0%	0,0%
<b>Boschi</b>	<b>Sup. in Ha</b>	<b>868,26</b>	<b>1.186,10</b>	<b>-317,84</b>	<b>-26,8%</b>	<b>1,6%</b>
	<b>N° Az.</b>	<b>111</b>	<b>N.d.</b>	<b>-</b>	<b>-</b>	<b>1,3%</b>
Fustaie	Sup. in Ha	0,00	N.d.	-	-	0,0%
Cedui	Sup. in Ha	735,96	N.d.	-	-	1,6%
Macchia mediterranea	Sup. in Ha	132,30	N.d.	-	-	6,2%
<b>Irrigazione</b>						
Superficie irrigabile	Sup. in Ha	451,52	616,22	-164,70	-26,7%	1,0%
<b>Allevamenti: consistenza al 22-10-2000</b>						
Bovini	Aziende	15	41	-26	-63,4%	1,6%
	N° Capi	410	627	-217	-34,6%	1,1%
Bufalini	Aziende	0	N.d.	-	-	0,0%
	N° Capi	0	N.d.	-	-	0,0%
Ovini	Aziende	21	40	-19	-47,5%	1,3%
	N° Capi	2.536	2.091	445	21,3%	0,9%
Caprini	Aziende	6	9	-3	-33,3%	2,8%
	N° Capi	393	58	335	577,6%	8,7%
Conigli	Aziende	10	N.d.	-	-	0,4%
	N° Capi	235	N.d.	-	-	0,5%
Equini	Aziende	6	14	-8	-57,1%	0,7%
	N° Capi	20	46	-26	-56,5%	0,5%
Suini	Aziende	21	136	-115	-84,6%	1,6%
	N° Capi	562	807	-245	-30,4%	2,5%
Allevamenti avicoli	Aziende	30	241	-211	-87,6%	0,5%
	N° Capi	906	16.165	-15.259	-94,4%	0,1%
<b>Produzione di latte bovino</b>						
Latte munto	Kg	150.300	N.d.	-	-	0,2%
Consegna a caseifici	Kg	149.000	N.d.	-	-	0,2%
Vendita diretta	Kg	0	N.d.	-	-	0,0%
Alimentazione del bestiame in azienda	Kg	1.000	N.d.	-	-	0,3%
Trasformazione in azienda	Kg	0	N.d.	-	-	0,0%
Prodotti ottenuti	Kg	0	N.d.	-	-	0,0%
	<i>Kg</i>	<i>0</i>	<i>N.d.</i>	<i>-</i>	<i>-</i>	<i>0,0%</i>
	<i>Kg</i>	<i>0</i>	<i>N.d.</i>	<i>-</i>	<i>-</i>	<i>0,0%</i>
<b>Produzione di latte ovino</b>						
Latte munto	Kg	169.800	N.d.	-	-	0,5%
Consegna a caseifici	Kg	167.800	N.d.	-	-	0,5%
Vendita diretta	Kg	0	N.d.	-	-	0,0%
Alimentazione del bestiame in azienda	Kg	0	N.d.	-	-	0,0%
Trasformazione in azienda	Kg	1.000	N.d.	-	-	0,4%
Prodotti ottenuti	Kg	150	N.d.	-	-	0,4%
	<i>Kg</i>	<i>100</i>	<i>N.d.</i>	<i>-</i>	<i>-</i>	<i>0,3%</i>
	<i>Kg</i>	<i>50</i>	<i>N.d.</i>	<i>-</i>	<i>-</i>	<i>0,8%</i>
<b>MEZZI MECCANICI UTILIZZATI</b>						
Trattrici	n.°	289	261	28	10,7%	1,2%
Motocoltivatori, motozappe, motofresatrici, motofalciatrici e mietitrebbiatrici	n.°	391	262	129	49,2%	2,2%

		Anno 2000	Anno 1990	Variazione Assoluta	Variazione %	% su Tot. Prov.
Macchine per la raccolta completamente automatizzata di prodotti	n.°	3	N.d.	-	-	0,2%
Apparecchi per la distribuzione dei prodotti fitoiatrici <sup>2</sup>	n.°	94	20	103	515,0%	1,5%
Macchine per la fertilizzazione <sup>2</sup>	n.°	29				0,7%
<b>Lavoro</b>						
Conduttore	Giornate lav.	14.042	22.973	-8.931	-38,9%	0,8%
	N° di persone	529	N.d.	-	-	1,4%
Coniuge che lavora in azienda	Giornate lav.	2.309	5.225	-2.916	-55,8%	0,5%
	N° di persone	322	N.d.	-	-	1,3%
Altri familiari che lavorano in azienda	Giornate lav.	2.572	5.984	-3.412	-57,0%	0,8%
	N° di persone	364	N.d.	-	-	5,8%
Parenti del conduttore che lavorano in azienda	Giornate lav.	307	633	-326	-51,5%	0,2%
	N° di persone	28	N.d.	-	-	0,5%
A tempo indeterminato	Giornate lav.	795	N.d.	-	-	0,8%
	N° di persone	9	N.d.	-	-	1,2%
<i>dirigenti ed impiegati</i>	Giornate lav.	320	N.d.	-	-	1,3%
	N° di persone	6	N.d.	-	-	2,7%
<i>operai ed assimilati</i>	Giornate lav.	475	1.852	-1.377	-74,4%	0,6%
	N° di persone	3	N.d.	-	-	0,6%
A tempo determinato	Giornate lav.	1.064	N.d.	-	-	0,4%
	N° di persone	12	N.d.	-	-	0,2%
<i>dirigenti, impiegati</i>	Giornate lav.	2	N.d.	-	-	0,0%
	N° di persone	1	N.d.	-	-	0,1%
<i>operai ed assimilati</i>	Giornate lav.	1.062	4.295	-3.233	-75,3%	0,5%
	N° di persone	11	N.d.	-	-	0,3%

## PRODUZIONE DI QUALITA'

Produzione vegetale di qualità	Superficie		
	Integrata	Biologica	Sottoposta a disciplinare
Cereali	0,00	96,00	57,00
Ortive	0,00	0,00	0,00
Altri seminativi	12,00	117,00	72,00
Fruttiferi	8,00	6,42	0,00
Olivo	0,00	3,37	0,00
Vite	0,00	1,34	0,00
Plante industriali	0,00	0,00	0,00
Altre coltivazioni	0,00	0,19	0,00

Fonte: ISTAT - V Censimento generale dell'agricoltura 22-10-2000

Produzione zootecnica di qualità	Capi	
	Biologici	Sottoposta a disciplinare
Avicoli	190	0
Bovini	187	0
Caprini	0	0
Ovini	327	0
Suini	0	0
Altri	0	0

Fonte: ISTAT - V Censimento generale dell'agricoltura 22-10-2000

<sup>2</sup>Per il dato del Censimento del 1990 non è disponibile la distinzione tra Apparecchi per la distribuzione dei prodotti fitoiatrici e Macchine per la fertilizzazione.

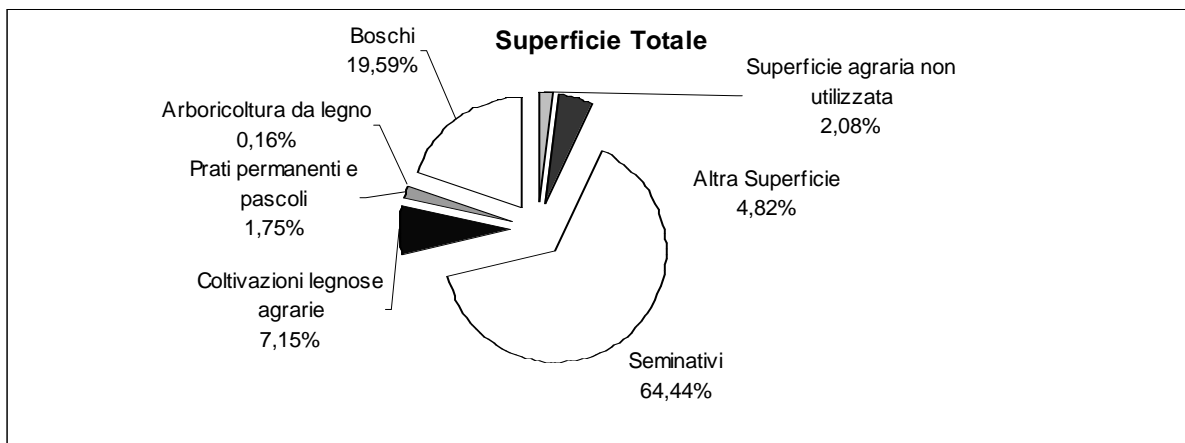

Fonte: ISTAT - V Censimento generale dell'agricoltura 22-10-2000

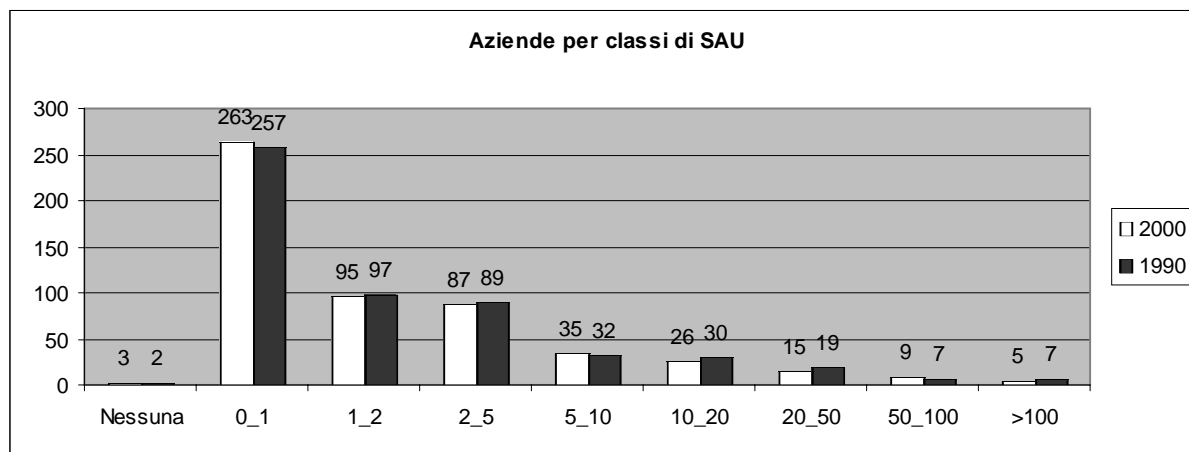

Fonte: ISTAT - V Censimento generale dell'agricoltura 22-10-2000

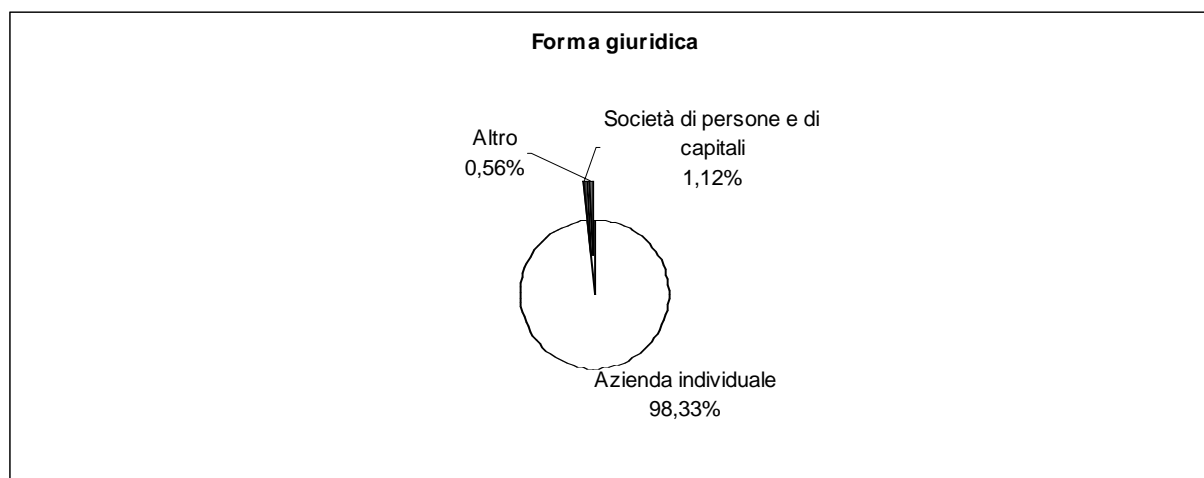

Fonte: ISTAT - V Censimento generale dell'agricoltura 22-10-2000

**Caratteristiche strutturali delle aziende agricole**

**PIANSANO**

**Superficie Comunale** Km<sup>q</sup> 26,45  
**Aziende** N° 346

Forma di Conduzione:		Anno 2000	Anno 1990	Variazione Assoluta	Variazione %	% su Tot. Prov.
Conduzione diretta del coltivatore	N° Aziende	249	262	-13	-5,0%	0,7%
<i>con solo manodopera familiare</i>	N° Aziende	232	262	-30	-11,5%	0,7%
<i>con manodopera familiare prevalente</i>	N° Aziende	9	0	9	-	0,7%
<i>con manodopera extrafamiliare prevalente</i>	N° Aziende	8	0	8	-	1,1%
Conduzione con salariati	N° Aziende	97	100	-3	-3,0%	4,8%
Conduzione a colonia parziale appoderata	N° Aziende	0	0	0	-	0,0%
Altra forma di conduzione	N° Aziende	0	0	0	-	0,0%
<b>Superficie Totale dell'Azienda</b>	<b>Sup. in Ha</b>	<b>3.047,87</b>	<b>2.211,52</b>	<b>836,35</b>	<b>37,8%</b>	<b>1,1%</b>
di proprietà	Sup. in Ha	2.840,42	N.d.	-	-	1,2%
in affitto	Sup. in Ha	205,44	N.d.	-	-	0,7%
uso gratuito	Sup. in Ha	2,01	N.d.	-	-	0,0%
<b>SAU</b>	<b>Sup. in Ha</b>	<b>2.698,20</b>	<b>1.915,68</b>	<b>782,52</b>	<b>40,8%</b>	<b>1,3%</b>
<b>Aziende per classi di SAU:</b>						
Nessuna	N° Aziende	0	5	-5	-100,0%	0,0%
0_1	N° Aziende	62	68	-6	-8,8%	0,4%
1_2	N° Aziende	54	51	3	5,9%	0,8%
2_5	N° Aziende	95	112	-17	-15,2%	1,2%
5_10	N° Aziende	59	76	-17	-22,4%	1,8%
10_20	N° Aziende	40	36	4	11,1%	1,9%
20_50	N° Aziende	30	12	18	150,0%	2,3%
50_100	N° Aziende	6	2	4	-	1,4%
>100	N° Aziende	0	0	0	-	0,0%
<b>Superficie non Utilizzata<sup>1</sup></b>	<b>Sup. in Ha</b>	<b>61,38</b>	<b>80,00</b>	<b>3,41</b>	<b>4,3%</b>	<b>0,8%</b>
<b>Altra superficie<sup>1</sup></b>	<b>Sup. in Ha</b>	<b>22,03</b>				<b>0,3%</b>
<b>Forma giuridica:</b>						
Azienda individuale	N° Aziende	339	N.d.	-	-	0,9%
Società di persone e di capitali	N° Aziende	6	N.d.	-	-	1,2%
Società cooperativa	N° Aziende	0	N.d.	-	-	0,0%
Associazione di produttori	N° Aziende	0	N.d.	-	-	0,0%
Altro	N° Aziende	1	N.d.	-	-	0,7%
<b>Aziende che vendono i propri prodotti</b>						
In parte	N° Aziende	183	N.d.	-	-	0,8%
Tutti	N° Aziende	159	N.d.	-	-	1,7%
Nessuno	N° Aziende	4	N.d.	-	-	0,1%
<b>UTILIZZAZIONE TERRENI COLTIVATI</b>						
<b>Totale Seminativi</b>	<b>Sup. in Ha</b>	<b>2.555,41</b>	<b>1.832,39</b>	<b>-1.507,39</b>	<b>-82,3%</b>	<b>1,7%</b>
	<b>N° Aziende</b>	<b>325</b>	<b>N.d.</b>	<b>-</b>	<b>-</b>	<b>1,6%</b>
Cereali	Sup. in Ha	1.338,61	744,96	593,65	79,7%	2,0%
	N° Aziende	168	155	13	8,4%	2,0%
<i>Fumento</i>	Sup. in Ha	1.328,33	728,96	599,37	82,2%	2,2%
<i>Orzo</i>	Sup. in Ha	5,00	N.d.	-	-	0,1%
<i>Avena</i>	Sup. in Ha	0,00	N.d.	-	-	0,0%
<i>Granoturco</i>	Sup. in Ha	5,28	N.d.	-	-	0,1%
<i>Altri cereali</i>	Sup. in Ha	0,00	N.d.	-	-	0,0%
Legumi Secchi	Sup. in Ha	0,53	N.d.	-	-	0,0%
Patata	Sup. in Ha	1,24	N.d.	-	-	0,1%
Barbabietola da zucchero	Sup. in Ha	0,00	N.d.	-	-	0,0%
Piante industriali	Sup. in Ha	91,04	N.d.	-	-	0,9%
Ortive	Sup. in Ha	0,50	4,40	-3,9	-88,6%	0,0%
	N° Aziende	8	16	-8	-50,0%	0,4%
<i>In piena aria</i>	Sup. in Ha	0,50	N.d.	-	-	0,0%
<i>Protette (serra, tunnel, ecc..)</i>	Sup. in Ha	0,00	N.d.	-	-	0,0%
Foraggere avvicendate	Sup. in Ha	1.112,84	1.035,80	77,04	7,4%	2,2%
	N° Aziende	220	255	-35	-13,7%	3,4%
<b>Coltivazioni Legnose Agrarie</b>	<b>Sup. in Ha</b>	<b>91,15</b>	<b>N.d.</b>	<b>-</b>	<b>-</b>	<b>0,2%</b>
	<b>N° aziende</b>	<b>119</b>	<b>N.d.</b>	<b>-</b>	<b>-</b>	<b>0,4%</b>
Vite	Sup. in Ha	16,98	30,11	-13,13	-43,6%	0,3%
	N° Aziende	56	113	-57	-50,4%	0,5%
<i>Vitigni (DOC e DOCG)</i>	Sup. in Ha	0,00	N.d.	-	-	0,0%
	N° Aziende	0	N.d.	-	-	0,0%
<i>Vitigni per la produzione di altri vini</i>	Sup. in Ha	16,98	30,11	-13,13	-43,6%	0,4%
<i>Viti non innestate</i>	Sup. in Ha	0,00	N.d.	-	-	0,0%

<sup>1</sup> Per il dato del Censimento del 1990 non è disponibile la distinzione tra superficie non utilizzata e altra superficie.

		Anno 2000	Anno 1990	Variazione Assoluta	Variazione %	% su Tot. Prov.
Olivo	Sup. in Ha	44,47	23,47	21	89,5%	0,3%
	N° Aziende	79	85	-6	-7,1%	0,3%
Fruttiferi	Sup. in Ha	29,65	3,81	25,84	678,2%	0,1%
	N° Aziende	17	85	-68	-80,0%	0,1%
<i>melo</i>	Sup. in Ha	0,00	N.d.	-	-	0,0%
<i>pero</i>	Sup. in Ha	0	N.d.	-	-	0,0%
<i>pesco</i>	Sup. in Ha	0	N.d.	-	-	0,0%
<i>nettarina (pesca noce)</i>	Sup. in Ha	0	N.d.	-	-	0,0%
<i>actinidia-kiwi</i>	Sup. in Ha	0	N.d.	-	-	0,0%
<i>nocciolo</i>	Sup. in Ha	3,93	N.d.	-	-	0,0%
<i>castagno</i>	Sup. in Ha	1	N.d.	-	-	0,0%
<i>altra frutta</i>	Sup. in Ha	24,72	N.d.	-	-	3,5%
Vivai	Sup. in Ha	0,00	N.d.	-	-	0,0%
<b>PRATI PERMANENTI E PASCOLI</b>	<b>Sup. in Ha</b>	<b>51,64</b>	<b>25,35</b>	<b>26,29</b>	<b>103,7%</b>	<b>0,2%</b>
	<b>N° Aziende</b>	<b>24</b>	<b>N.d.</b>	<b>-</b>	<b>-</b>	<b>0,3%</b>
<b>Arboricoltura da legno</b>	<b>Sup. in Ha</b>	<b>6,37</b>	<b>N.d.</b>	<b>-</b>	<b>-</b>	<b>0,9%</b>
	<b>N° Aziende</b>	<b>5</b>	<b>N.d.</b>	<b>-</b>	<b>-</b>	<b>2,7%</b>
Pioppeti	Sup. in Ha	0,00	0,00	0	0,0%	0,0%
<b>Boschi</b>	<b>Sup. in Ha</b>	<b>259,89</b>	<b>215,79</b>	<b>44,10</b>	<b>20,4%</b>	<b>0,5%</b>
	<b>N° Az.</b>	<b>86</b>	<b>N.d.</b>	<b>-</b>	<b>-</b>	<b>1,0%</b>
Fustaie	Sup. in Ha	1,20	N.d.	-	-	0,0%
Cedui	Sup. in Ha	233,73	N.d.	-	-	0,5%
Macchia mediterranea	Sup. in Ha	24,96	N.d.	-	-	1,2%
<b>Irrigazione</b>						
Superficie irrigabile	Sup. in Ha	1,50	31,95	-30,45	-95,3%	0,0%
<b>Allevamenti: consistenza al 22-10-2000</b>						
Bovini	Aziende	2	9	-7	-77,8%	0,2%
	N° Capi	11	28	-17	-60,7%	0,0%
Bufalini	Aziende	0	N.d.	-	-	0,0%
	N° Capi	0	N.d.	-	-	0,0%
Ovini	Aziende	35	68	-33	-48,5%	2,2%
	N° Capi	7.785	9.896	-2.111	-21,3%	2,7%
Caprini	Aziende	0	3	-3	-100,0%	0,0%
	N° Capi	0	6	-6	-100,0%	0,0%
Conigli	Aziende	0	N.d.	-	-	0,0%
	N° Capi	0	N.d.	-	-	0,0%
Equini	Aziende	4	9	-5	-55,6%	0,5%
	N° Capi	7	16	-9	-56,3%	0,2%
Suini	Aziende	3	15	-12	-80,0%	0,2%
	N° Capi	28	133	-105	-78,9%	0,1%
Allevamenti avicoli	Aziende	1	63	-62	-98,4%	0,0%
	N° Capi	15	1.020	-1.005	-98,5%	0,0%
<b>Produzione di latte bovino</b>						
Latte munto	Kg	0	N.d.	-	-	0,0%
Consegna a caseifici	Kg	0	N.d.	-	-	0,0%
Vendita diretta	Kg	0	N.d.	-	-	0,0%
Alimentazione del bestiame in azienda	Kg	0	N.d.	-	-	0,0%
Trasformazione in azienda	Kg	0	N.d.	-	-	0,0%
Prodotti ottenuti	Kg	0	N.d.	-	-	0,0%
<i>Formaggio</i>	Kg	0	N.d.	-	-	0,0%
<i>Altri prodotti</i>	Kg	0	N.d.	-	-	0,0%
<b>Produzione di latte ovino</b>						
Latte munto	Kg	1.158.800	N.d.	-	-	3,3%
Consegna a caseifici	Kg	1.156.600	N.d.	-	-	3,3%
Vendita diretta	Kg	2.200	N.d.	-	-	0,8%
Alimentazione del bestiame in azienda	Kg	0	N.d.	-	-	0,0%
Trasformazione in azienda	Kg	0	N.d.	-	-	0,0%
Prodotti ottenuti	Kg	0	N.d.	-	-	0,0%
<i>Formaggio</i>	Kg	0	N.d.	-	-	0,0%
<i>Altri prodotti</i>	Kg	0	N.d.	-	-	0,0%
<b>MEZZI MECCANICI UTILIZZATI</b>						
Trattrici	n.°	184	103	81	78,6%	0,8%
Motocoltivatori, motozappe, motofresatrici, motofalciatrici e mietitrebbiatrici	n.°	124	139	-15	-10,8%	0,7%



		Anno 2000	Anno 1990	Variazione Assoluta	Variazione %	% su Tot. Prov.
Macchine per la raccolta completamente automatizzata di prodotti	n.°	0	N.d.	-	-	0,0%
Apparecchi per la distribuzione dei prodotti fitoiatrici <sup>2</sup>	n.°	29	46	44	95,7%	0,4%
Macchine per la fertilizzazione <sup>2</sup>	n.°	61				1,5%
<b>Lavoro</b>						
Conduttore	Giornate lav.	21.335	21.923	-588	-2,7%	1,2%
	N° di persone	345	N.d.	-	-	0,9%
Coniuge che lavora in azienda	Giornate lav.	2.170	2.254	-84	-3,7%	0,5%
	N° di persone	258	N.d.	-	-	1,0%
Altri familiari che lavorano in azienda	Giornate lav.	2.276	4.706	-2.430	-51,6%	0,7%
	N° di persone	255	N.d.	-	-	4,0%
Parenti del conduttore che lavorano in azienda	Giornate lav.	2.787	1.085	1.702	156,9%	1,6%
	N° di persone	25	N.d.	-	-	0,5%
A tempo indeterminato	Giornate lav.	197	N.d.	-	-	0,2%
	N° di persone	24	N.d.	-	-	3,2%
<i>dirigenti ed impiegati</i>	Giornate lav.	6	N.d.	-	-	0,0%
	N° di persone	1	N.d.	-	-	0,4%
<i>operai ed assimilati</i>	Giornate lav.	191	20	171	855,0%	0,2%
	N° di persone	23	N.d.	-	-	4,4%
A tempo determinato	Giornate lav.	436	N.d.	-	-	0,2%
	N° di persone	5	N.d.	-	-	0,1%
<i>dirigenti, impiegati</i>	Giornate lav.	0	N.d.	-	-	0,0%
	N° di persone	0	N.d.	-	-	0,0%
<i>operai ed assimilati</i>	Giornate lav.	436	257	179	69,6%	0,2%
	N° di persone	5	N.d.	-	-	0,1%

## PRODUZIONE DI QUALITA'

Produzione vegetale di qualità	Superficie		
	Integrata	Biologica	Sottoposta a disciplinare
Cereali	0,00	0,00	0,00
Ortive	0,00	0,00	0,00
Altri seminativi	0,00	0,00	0,00
Fruttiferi	0,00	0,04	0,00
Olivo	0,00	0,00	2,44
Vite	0,00	0,00	0,00
Piante industriali	0,00	0,00	0,00
Altre coltivazioni	0,00	0,00	0,00

Fonte: ISTAT - V Censimento generale dell'agricoltura 22-10-2000

Produzione zootecnica di qualità	Capi	
	Biologici	Sottoposta a disciplinare
Avicoli	0	0
Bovini	0	0
Caprini	0	0
Ovini	212	0
Suini	1	0
Altri	0	0

Fonte: ISTAT - V Censimento generale dell'agricoltura 22-10-2000

<sup>2</sup>Per il dato del Censimento del 1990 non è disponibile la distinzione tra Apparecchi per la distribuzione dei prodotti fitoiatrici e Macchine per la fertilizzazione.

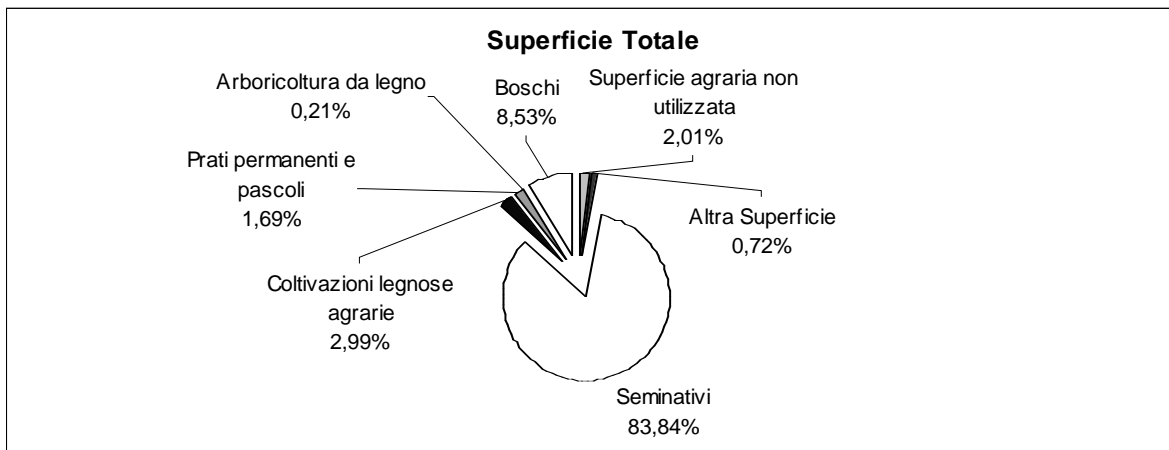

Fonte: ISTAT - V Censimento generale dell'agricoltura 22-10-2000

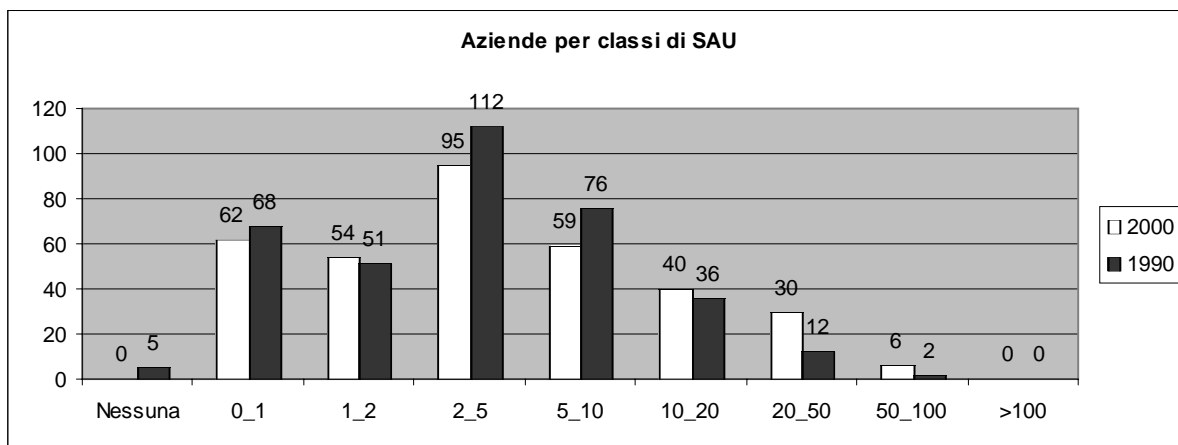

Fonte: ISTAT - V Censimento generale dell'agricoltura 22-10-2000

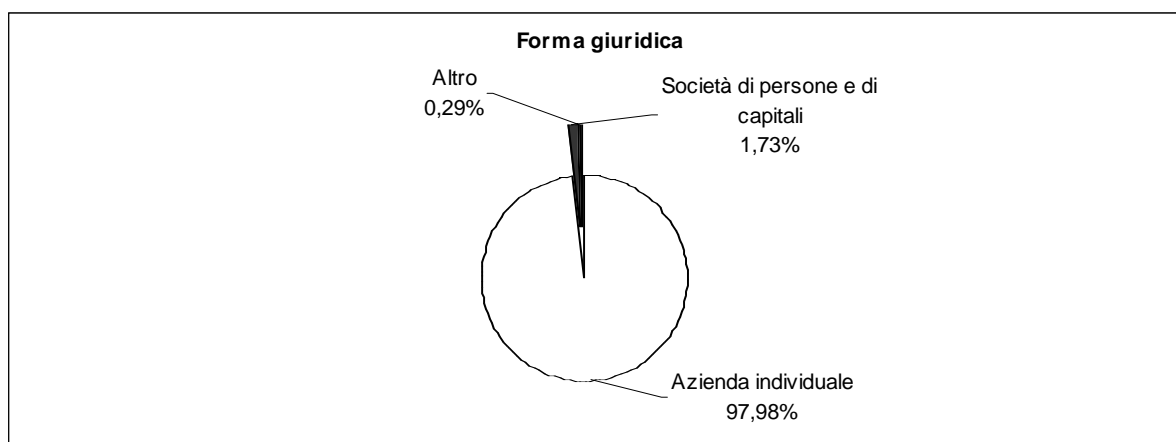

Fonte: ISTAT - V Censimento generale dell'agricoltura 22-10-2000

**Caratteristiche strutturali delle aziende agricole**

**PROCENO**

**Superficie Comunale** Km<sup>q</sup> 41,87  
**Aziende** N° 181

Forma di Conduzione:		Anno 2000	Anno 1990	Variazione Assoluta	Variazione %	% su Tot. Prov.
Conduzione diretta del coltivatore	N° Aziende	177	171	6	3,5%	0,5%
<i>con solo manodopera familiare</i>	N° Aziende	170	156	14	9,0%	0,5%
<i>con manodopera familiare prevalente</i>	N° Aziende	6	6	0	0,0%	0,4%
<i>con manodopera extrafamiliare prevalente</i>	N° Aziende	1	9	-8	-88,9%	0,1%
Conduzione con salariati	N° Aziende	4	21	-17	-81,0%	0,2%
Conduzione a colonia parziale appoderata	N° Aziende	0	0	0	0,0%	0,0%
Altra forma di conduzione	N° Aziende	0	14	-14	-100,0%	0,0%
<b>Superficie Totale dell'Azienda</b>	<b>Sup. in Ha</b>	<b>2.986,24</b>	<b>3.367,14</b>	<b>-380,90</b>	<b>-11,3%</b>	<b>1,1%</b>
di proprietà	Sup. in Ha	2.207,64	N.d.	-	-	0,9%
in affitto	Sup. in Ha	745,84	N.d.	-	-	2,4%
uso gratuito	Sup. in Ha	32,76	N.d.	-	-	0,3%
<b>SAU</b>	<b>Sup. in Ha</b>	<b>2.499,41</b>	<b>2.809,29</b>	<b>-309,88</b>	<b>-11,0%</b>	<b>1,2%</b>
<b>Aziende per classi di SAU:</b>						
Nessuna	N° Aziende	5	4	1	0,0%	1,5%
0_1	N° Aziende	75	79	-4	-5,1%	0,5%
1_2	N° Aziende	21	17	4	23,5%	0,3%
2_5	N° Aziende	26	36	-10	-27,8%	0,3%
5_10	N° Aziende	17	18	-1	-5,6%	0,5%
10_20	N° Aziende	11	30	-19	-63,3%	0,5%
20_50	N° Aziende	14	10	4	40,0%	1,1%
50_100	N° Aziende	8	9	-1	-11,1%	1,9%
>100	N° Aziende	4	4	0	0,0%	1,6%
<b>Superficie non Utilizzata<sup>1</sup></b>	<b>Sup. in Ha</b>	<b>80,7</b>	<b>225,00</b>	<b>-0,19</b>	<b>-0,1%</b>	<b>1,1%</b>
<b>Altra superficie<sup>1</sup></b>	<b>Sup. in Ha</b>	<b>144,11</b>	<b>225,00</b>	<b>-0,19</b>	<b>-0,1%</b>	<b>2,1%</b>
<b>Forma giuridica:</b>						
Azienda individuale	N° Aziende	171	N.d.	-	-	0,5%
Società di persone e di capitali	N° Aziende	7	N.d.	-	-	1,4%
Società cooperativa	N° Aziende	1	N.d.	-	-	5,3%
Associazione di produttori	N° Aziende	0	N.d.	-	-	0,0%
Altro	N° Aziende	2	N.d.	-	-	1,4%
<b>Aziende che vendono i propri prodotti</b>						
In parte	N° Aziende	79	N.d.	-	-	0,4%
Tutti	N° Aziende	28	N.d.	-	-	0,3%
Nessuno	N° Aziende	74	N.d.	-	-	1,1%
<b>UTILIZZAZIONE TERRENI COLTIVATI</b>						
<b>Totale Seminati</b>	<b>Sup. in Ha</b>	<b>2.319,63</b>	<b>2.507,26</b>	<b>-2.355,26</b>	<b>-93,9%</b>	<b>1,6%</b>
	<b>N° Aziende</b>	<b>152</b>	<b>N.d.</b>	<b>-</b>	<b>-</b>	<b>0,8%</b>
Cereali	Sup. in Ha	932,09	1.136,29	-204,20	-18,0%	1,4%
	N° Aziende	47	107	-60	-56,1%	0,6%
<i>Fumento</i>	Sup. in Ha	686,09	737,68	-51,59	-7,0%	1,2%
<i>Orzo</i>	Sup. in Ha	25,38	N.d.	-	-	0,7%
<i>Avena</i>	Sup. in Ha	11,24	N.d.	-	-	1,3%
<i>Granoturco</i>	Sup. in Ha	190,85	N.d.	-	-	4,8%
<i>Altri cereali</i>	Sup. in Ha	18,53	N.d.	-	-	2,9%
Legumi Secchi	Sup. in Ha	145,65	N.d.	-	-	10,5%
Patata	Sup. in Ha	4,58	N.d.	-	-	0,3%
Barbabietola da zucchero	Sup. in Ha	3,02	N.d.	-	-	0,4%
Piante industriali	Sup. in Ha	328,03	N.d.	-	-	3,2%
Ortive	Sup. in Ha	8,46	15,23	-6,77	-44,5%	0,2%
	N° Aziende	17	54	-37	-68,5%	0,8%
<i>In piena aria</i>	Sup. in Ha	8,46	N.d.	-	-	0,2%
<i>Protette (serra, tunnel, ecc..)</i>	Sup. in Ha	0,00	N.d.	-	-	0,0%
Foraggiere avvicendate	Sup. in Ha	482,33	399,24	83,09	20,8%	1,0%
	N° Aziende	28	36	-8	-22,2%	0,4%
<b>Coltivazioni Legnose Agrarie</b>	<b>Sup. in Ha</b>	<b>41,01</b>	<b>N.d.</b>	<b>-</b>	<b>-</b>	<b>0,1%</b>
	<b>N° aziende</b>	<b>80</b>	<b>N.d.</b>	<b>-</b>	<b>-</b>	<b>0,3%</b>
Vite	Sup. in Ha	23,66	47,34	-23,68	-50,0%	0,5%
	N° Aziende	68	133	-65	-48,9%	0,6%
<i>Vitigni (DOC e DOCG)</i>	Sup. in Ha	0,09	N.d.	-	-	0,0%
	N° Aziende	1	N.d.	-	-	0,1%
<i>Vitigni per la produzione di altri vini</i>	Sup. in Ha	23,57	47,34	-23,77	-50,2%	0,6%
<i>Viti non innestate</i>	Sup. in Ha	0,00	N.d.	-	-	0,0%

<sup>1</sup> Per il dato del Censimento del 1990 non è disponibile la distinzione tra superficie non utilizzata e altra superficie.

		Anno 2000	Anno 1990	Variazione Assoluta	Variazione %	% su Tot. Prov.
Olivo	Sup. in Ha	10,93	8,81	2,12	24,1%	0,1%
	N° Aziende	19	33	-14	-42,4%	0,1%
Fruttiferi	Sup. in Ha	4,92	6,70	-1,78	-26,6%	0,0%
	N° Aziende	12	33	-21	-63,6%	0,1%
<i>melo</i>	Sup. in Ha	0,28	N.d.	-	-	0,1%
<i>pero</i>	Sup. in Ha	0,29	N.d.	-	-	0,5%
<i>pesco</i>	Sup. in Ha	0,38	N.d.	-	-	0,1%
<i>nettarina (pesca noce)</i>	Sup. in Ha	0	N.d.	-	-	0,0%
<i>actinidia-kiwi</i>	Sup. in Ha	0,5	N.d.	-	-	0,1%
<i>nocciolo</i>	Sup. in Ha	0,09	N.d.	-	-	0,0%
<i>castagno</i>	Sup. in Ha	0,35	N.d.	-	-	0,0%
<i>altra frutta</i>	Sup. in Ha	3,03	N.d.	-	-	0,4%
Vivai	Sup. in Ha	1,50	N.d.	-	-	2,6%
<b>PRATI PERMANENTI E PASCOLI</b>	<b>Sup. in Ha</b>	<b>138,77</b>	<b>236,27</b>	<b>-97,5</b>	<b>-41,3%</b>	<b>0,7%</b>
	<b>N° Aziende</b>	<b>40</b>	<b>N.d.</b>	<b>-</b>	<b>-</b>	<b>0,5%</b>
<b>Arboricoltura da legno</b>	<b>Sup. in Ha</b>	<b>0,00</b>	<b>N.d.</b>	<b>-</b>	<b>-</b>	<b>0,0%</b>
	<b>N° Aziende</b>	<b>0</b>	<b>N.d.</b>	<b>-</b>	<b>-</b>	<b>0,0%</b>
Pioppeti	Sup. in Ha	0,00	0,00	0	0,0%	0,0%
<b>Boschi</b>	<b>Sup. in Ha</b>	<b>262,02</b>	<b>332,44</b>	<b>-70,42</b>	<b>-21,2%</b>	<b>0,5%</b>
	<b>N° Az.</b>	<b>77</b>	<b>N.d.</b>	<b>-</b>	<b>-</b>	<b>0,9%</b>
Fustaie	Sup. in Ha	16,81	N.d.	-	-	0,2%
Cedui	Sup. in Ha	245,21	N.d.	-	-	0,5%
Macchia mediterranea	Sup. in Ha	0,00	N.d.	-	-	0,0%
<b>Irrigazione</b>						
Superficie irrigabile	Sup. in Ha	420,35	470,90	-50,55	-10,7%	0,9%
<b>Allevamenti: consistenza al 22-10-2000</b>						
Bovini	Aziende	4	14	-10	-71,4%	0,4%
	N° Capi	601	311	290	93,2%	1,6%
Bufalini	Aziende	0	N.d.	-	-	0,0%
	N° Capi	0	N.d.	-	-	0,0%
Ovini	Aziende	16	30	-14	-46,7%	1,0%
	N° Capi	1.331	2.213	-882	-39,9%	0,5%
Caprini	Aziende	1	3	-2	-66,7%	0,5%
	N° Capi	35	12	23	191,7%	0,8%
Conigli	Aziende	1	N.d.	-	-	0,0%
	N° Capi	12	N.d.	-	-	0,0%
Equini	Aziende	2	2	0	0,0%	0,2%
	N° Capi	3	5	-2	-40,0%	0,1%
Suini	Aziende	0	34	-34	-100,0%	0,0%
	N° Capi	0	2.691	-2.691	-100,0%	0,0%
Allevamenti avicoli	Aziende	5	69	-64	-92,8%	0,1%
	N° Capi	380	2.138	-1.758	-82,2%	0,0%
<b>Produzione di latte bovino</b>						
Latte munto	Kg	737.600	N.d.	-	-	1,2%
Consegna a caseifici	Kg	737.600	N.d.	-	-	1,2%
Vendita diretta	Kg	0	N.d.	-	-	0,0%
Alimentazione del bestiame in azienda	Kg	0	N.d.	-	-	0,0%
Trasformazione in azienda	Kg	0	N.d.	-	-	0,0%
Prodotti ottenuti	Kg	0	N.d.	-	-	0,0%
<i>Formaggio</i>	Kg	0	N.d.	-	-	0,0%
<i>Altri prodotti</i>	Kg	0	N.d.	-	-	0,0%
<b>Produzione di latte ovino</b>						
Latte munto	Kg	90.050	N.d.	-	-	0,3%
Consegna a caseifici	Kg	90.050	N.d.	-	-	0,3%
Vendita diretta	Kg	0	N.d.	-	-	0,0%
Alimentazione del bestiame in azienda	Kg	0	N.d.	-	-	0,0%
Trasformazione in azienda	Kg	0	N.d.	-	-	0,0%
Prodotti ottenuti	Kg	0	N.d.	-	-	0,0%
<i>Formaggio</i>	Kg	0	N.d.	-	-	0,0%
<i>Altri prodotti</i>	Kg	0	N.d.	-	-	0,0%
<b>MEZZI MECCANICI UTILIZZATI</b>						
Trattrici	n.°	88	115	-27	-23,5%	0,4%
Motocoltivatori, motozappe, motofresatrici, motofalciatrici e mietitrebbiatrici	n.°	78	110	-32	-29,1%	0,4%

		Anno 2000	Anno 1990	Variazione Assoluta	Variazione %	% su Tot. Prov.
Macchine per la raccolta completamente automatizzata di prodotti	n.°	0	N.d.	-	-	0,0%
Apparecchi per la distribuzione dei prodotti fitoiatrici <sup>2</sup>	n.°	14	92	-68	-73,9%	0,2%
Macchine per la fertilizzazione <sup>2</sup>	n.°	10				0,2%
<b>Lavoro</b>						
Conduttore	Giornate lav.	12.008	7.015	4.993	71,2%	0,7%
	N° di persone	178	N.d.	-	-	0,5%
Coniuge che lavora in azienda	Giornate lav.	910	1.536	-626	-40,8%	0,2%
	N° di persone	50	N.d.	-	-	0,2%
Altri familiari che lavorano in azienda	Giornate lav.	3.375	2.243	1.132	50,5%	1,1%
	N° di persone	140	N.d.	-	-	2,2%
Parenti del conduttore che lavorano in azienda	Giornate lav.	350	115	235	204,3%	0,2%
	N° di persone	5	N.d.	-	-	0,1%
A tempo indeterminato	Giornate lav.	1.780	N.d.	-	-	1,7%
	N° di persone	8	N.d.	-	-	1,1%
<i>dirigenti ed impiegati</i>	Giornate lav.	256	N.d.	-	-	1,0%
	N° di persone	1	N.d.	-	-	0,4%
<i>operai ed assimilati</i>	Giornate lav.	1.524	2.180	-656	-30,1%	2,0%
	N° di persone	7	N.d.	-	-	1,4%
A tempo determinato	Giornate lav.	733	N.d.	-	-	0,3%
	N° di persone	21	N.d.	-	-	0,4%
<i>dirigenti, impiegati</i>	Giornate lav.	302	N.d.	-	-	0,7%
	N° di persone	8	N.d.	-	-	0,9%
<i>operai ed assimilati</i>	Giornate lav.	431	3.532	-3.101	-87,8%	0,2%
	N° di persone	13	N.d.	-	-	0,3%

## **PRODUZIONE DI QUALITA'**

Produzione vegetale di qualità	Superficie		
	Integrata	Biologica	Sottoposta a disciplinare
Cereali	0,00	33,50	366,14
Ortive	0,00	0,00	0,30
Altri seminativi	0,00	25,00	438,49
Fruttiferi	0,00	0,00	0,00
Olivo	0,00	0,00	0,00
Vite	0,00	0,00	0,00
Piante industriali	0,00	0,00	124,47
Altre coltivazioni	0,00	0,00	0,00

Fonte: ISTAT - V Censimento generale dell'agricoltura 22-10-2000

Produzione zootecnica di qualità	Capi	
	Biologici	Sottoposta a disciplinare
Avicoli	0	20
Bovini	0	149
Caprini	0	46
Ovini	0	155
Suini	0	2
Altri	0	1

Fonte: ISTAT - V Censimento generale dell'agricoltura 22-10-2000

<sup>2</sup>Per il dato del Censimento del 1990 non è disponibile la distinzione tra Apparecchi per la distribuzione dei prodotti fitoiatrici e Macchine per la fertilizzazione.

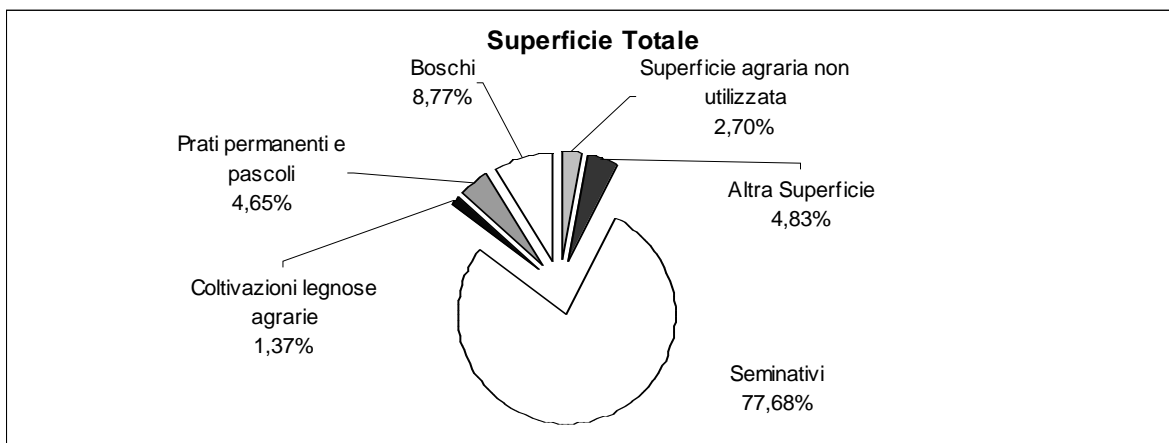

Fonte: ISTAT - V Censimento generale dell'agricoltura 22-10-2000

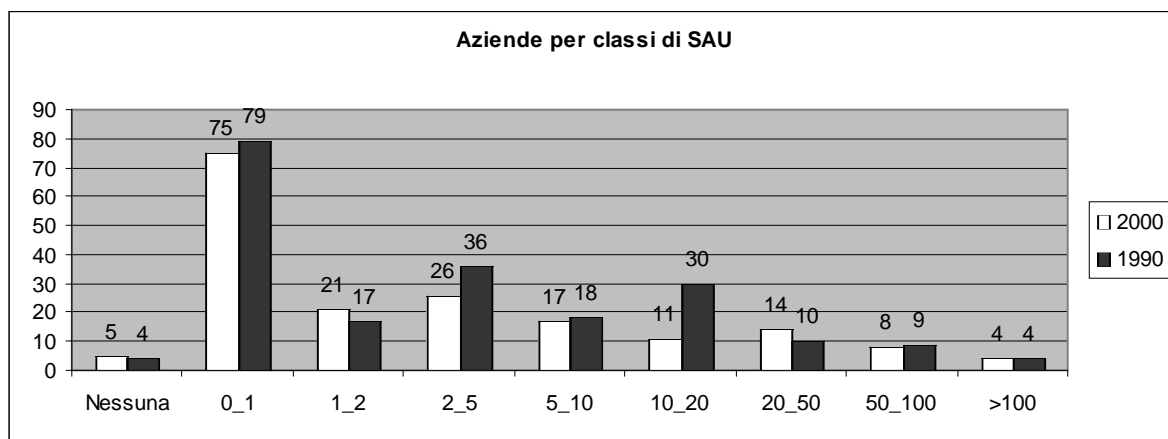

Fonte: ISTAT - V Censimento generale dell'agricoltura 22-10-2000

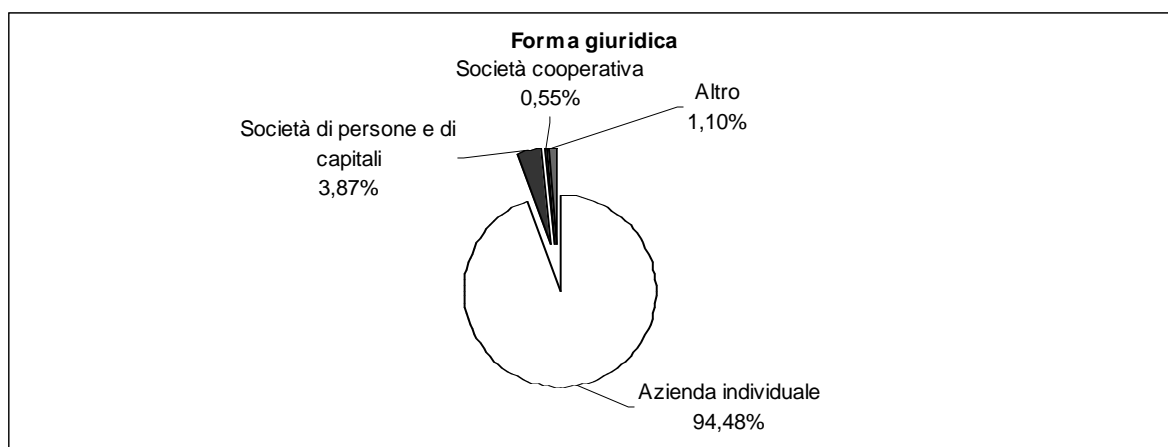

Fonte: ISTAT - V Censimento generale dell'agricoltura 22-10-2000

**Caratteristiche strutturali delle aziende agricole**

**RONCIGLIONE**

**Superficie Comunale** Km<sup>q</sup> 52,28  
**Aziende** N° 560

Forma di Conduzione:		Anno 2000	Anno 1990	Variazione Assoluta	Variazione %	% su Tot. Prov.
Conduzione diretta del coltivatore	N° Aziende	538	551	-13	-2,4%	1,5%
<i>con solo manodopera familiare</i>	N° Aziende	417	422	-5	-1,2%	1,2%
<i>con manodopera familiare prevalente</i>	N° Aziende	73	56	17	30,4%	5,3%
<i>con manodopera extrafamiliare prevalente</i>	N° Aziende	48	73	-25	-34,2%	6,6%
Conduzione con salariati	N° Aziende	16	25	-9	-36,0%	0,8%
Conduzione a colonia parziale appoderata	N° Aziende	6	9	-3	-33,3%	26,1%
Altra forma di conduzione	N° Aziende	0	0	0	0,0%	0,0%
<b>Superficie Totale dell'Azienda</b>	<b>Sup. in Ha</b>	<b>4.004,23</b>	<b>4.519,65</b>	<b>-515,42</b>	<b>-11,4%</b>	<b>1,4%</b>
di proprietà	Sup. in Ha	3.703,98	N.d.	-	-	1,5%
in affitto	Sup. in Ha	287,73	N.d.	-	-	0,9%
uso gratuito	Sup. in Ha	12,52	N.d.	-	-	0,1%
<b>SAU</b>	<b>Sup. in Ha</b>	<b>3.279,35</b>	<b>3.600,95</b>	<b>-321,60</b>	<b>-8,9%</b>	<b>1,6%</b>
<b>Aziende per classi di SAU:</b>						
Nessuna	N° Aziende	5	2	3	-	1,5%
0_1	N° Aziende	198	206	-8	-3,9%	1,3%
1_2	N° Aziende	114	135	-21	-15,6%	1,6%
2_5	N° Aziende	124	128	-4	-3,1%	1,6%
5_10	N° Aziende	61	55	6	10,9%	1,9%
10_20	N° Aziende	25	29	-4	-13,8%	1,2%
20_50	N° Aziende	23	18	5	27,8%	1,7%
50_100	N° Aziende	6	8	-2	-25,0%	1,4%
>100	N° Aziende	4	4	0	0,0%	1,6%
<b>Superficie non Utilizzata<sup>1</sup></b>	<b>Sup. in Ha</b>	<b>52,28</b>	<b>235,00</b>	<b>-74,86</b>	<b>-31,9%</b>	<b>0,7%</b>
<b>Altra superficie<sup>1</sup></b>	<b>Sup. in Ha</b>	<b>107,86</b>				<b>1,5%</b>
<b>Forma giuridica:</b>						
Azienda individuale	N° Aziende	545	N.d.	-	-	1,5%
Società di persone e di capitali	N° Aziende	10	N.d.	-	-	2,0%
Società cooperativa	N° Aziende	1	N.d.	-	-	5,3%
Associazione di produttori	N° Aziende	0	N.d.	-	-	0,0%
Altro	N° Aziende	4	N.d.	-	-	2,7%
<b>Aziende che vendono i propri prodotti</b>						
In parte	N° Aziende	106	N.d.	-	-	0,5%
Tutti	N° Aziende	445	N.d.	-	-	4,9%
Nessuno	N° Aziende	9	N.d.	-	-	0,1%
<b>UTILIZZAZIONE TERRENI COLTIVATI</b>						
<b>Totale Seminativi</b>	<b>Sup. in Ha</b>	<b>745,78</b>	<b>1.258,75</b>	<b>-1.209,75</b>	<b>-96,1%</b>	<b>0,5%</b>
	<b>N° Aziende</b>	<b>49</b>	<b>N.d.</b>	<b>-</b>	<b>-</b>	<b>0,2%</b>
Cereali	Sup. in Ha	205,59	729,76	-524,17	-71,8%	0,3%
	N° Aziende	17	33	-16	-48,5%	0,2%
<i>Frumento</i>	Sup. in Ha	156,55	531,70	-375,15	-70,6%	0,3%
<i>Orzo</i>	Sup. in Ha	5,64	N.d.	-	-	0,2%
<i>Avena</i>	Sup. in Ha	12,00	N.d.	-	-	1,4%
<i>Granoturco</i>	Sup. in Ha	25,34	N.d.	-	-	0,6%
<i>Altri cereali</i>	Sup. in Ha	6,06	N.d.	-	-	0,9%
Legumi Secchi	Sup. in Ha	2,00	N.d.	-	-	0,1%
Patata	Sup. in Ha	0,75	N.d.	-	-	0,1%
Barbabetola da zucchero	Sup. in Ha	0,00	N.d.	-	-	0,0%
Piante industriali	Sup. in Ha	83,44	N.d.	-	-	0,8%
Ortive	Sup. in Ha	5,54	6,92	-1,38	-19,9%	0,1%
	N° Aziende	11	11	0	0,0%	0,5%
<i>In piena aria</i>	Sup. in Ha	4,34	N.d.	-	-	0,1%
<i>Protette (serra, tunnel, ecc..)</i>	Sup. in Ha	1,20	N.d.	-	-	0,8%
Foraggiere avvicendate	Sup. in Ha	430,50	433,65	-3,15	-0,7%	0,9%
	N° Aziende	26	36	-10	-27,8%	0,4%
<b>Coltivazioni Legnose Agrarie</b>	<b>Sup. in Ha</b>	<b>2.371,62</b>	<b>N.d.</b>	<b>-</b>	<b>-</b>	<b>5,6%</b>
	<b>N° aziende</b>	<b>531</b>	<b>N.d.</b>	<b>-</b>	<b>-</b>	<b>1,8%</b>
Vite	Sup. in Ha	8,1	60,71	-52,61	-86,7%	0,2%
	N° Aziende	26	75	-49	-65,3%	0,2%
<i>Vitigni (DOC e DOCG)</i>	Sup. in Ha	0,00	N.d.	-	-	0,0%
	N° Aziende	0	N.d.	-	-	0,0%
<i>Vitigni per la produzione di altri vini</i>	Sup. in Ha	7,74	60,71	-52,97	-87,3%	0,2%
<i>Viti non innestate</i>	Sup. in Ha	0,00	N.d.	-	-	0,0%

<sup>1</sup> Per il dato del Censimento del 1990 non è disponibile la distinzione tra superficie non utilizzata e altra superficie.

		Anno 2000	Anno 1990	Variazione Assoluta	Variazione %	% su Tot. Prov.
Olivo	Sup. in Ha	50,98	59,03	-8,05	-13,6%	0,4%
	N° Aziende	143	131	12	9,2%	0,6%
Fruttiferi	Sup. in Ha	2.311,78	1.852,72	459,06	24,8%	10,3%
	N° Aziende	523	548	-25	-4,6%	4,0%
<i>melo</i>	Sup. in Ha	3,52	N.d.	-	-	1,8%
<i>pero</i>	Sup. in Ha	1,18	N.d.	-	-	2,0%
<i>pesco</i>	Sup. in Ha	2,15	N.d.	-	-	0,7%
<i>nettarina (pesca noce)</i>	Sup. in Ha	0,3	N.d.	-	-	1,4%
<i>actinidia-kiwi</i>	Sup. in Ha	9,5	N.d.	-	-	2,4%
<i>nocciolo</i>	Sup. in Ha	2.037,99	N.d.	-	-	11,3%
<i>castagno</i>	Sup. in Ha	240,92	N.d.	-	-	8,7%
<i>altra frutta</i>	Sup. in Ha	16,22	N.d.	-	-	2,3%
Vivai	Sup. in Ha	0,76	N.d.	-	-	1,3%
<b>PRATI PERMANENTI E PASCOLI</b>	<b>Sup. in Ha</b>	<b>161,95</b>	<b>254,89</b>	<b>-92,94</b>	<b>-36,5%</b>	<b>0,8%</b>
	<b>N° Aziende</b>	<b>40</b>	<b>N.d.</b>	<b>-</b>	<b>-</b>	<b>0,5%</b>
<b>Arboricoltura da legno</b>	<b>Sup. in Ha</b>	<b>8,15</b>	<b>N.d.</b>	<b>-</b>	<b>-</b>	<b>1,1%</b>
	<b>N° Aziende</b>	<b>5</b>	<b>N.d.</b>	<b>-</b>	<b>-</b>	<b>2,7%</b>
Pioppeti	Sup. in Ha	0,00	1,00	-1	-100,0%	0,0%
<b>Boschi</b>	<b>Sup. in Ha</b>	<b>556,59</b>	<b>682,53</b>	<b>-125,94</b>	<b>-18,5%</b>	<b>1,0%</b>
	<b>N° Az.</b>	<b>119</b>	<b>N.d.</b>	<b>-</b>	<b>-</b>	<b>1,4%</b>
Fustaie	Sup. in Ha	17,42	N.d.	-	-	0,2%
Cedui	Sup. in Ha	536,03	N.d.	-	-	1,2%
Macchia mediterranea	Sup. in Ha	3,14	N.d.	-	-	0,1%
<b>Irrigazione</b>						
Superficie irrigabile	Sup. in Ha	435,92	662,90	-226,98	-34,2%	1,0%
<b>Allevamenti: consistenza al 22-10-2000</b>						
Bovini	Aziende	12	27	-15	-55,6%	1,3%
	N° Capi	454	874	-420	-48,1%	1,2%
Bufalini	Aziende	0	N.d.	-	-	0,0%
	N° Capi	0	N.d.	-	-	0,0%
Ovini	Aziende	4	6	-2	-33,3%	0,3%
	N° Capi	54	50	4	8,0%	0,0%
Caprini	Aziende	0	8	-8	-100,0%	0,0%
	N° Capi	0	49	-49	-100,0%	0,0%
Conigli	Aziende	20	N.d.	-	-	0,9%
	N° Capi	240	N.d.	-	-	0,5%
Equini	Aziende	14	21	-7	-33,3%	1,6%
	N° Capi	44	73	-29	-39,7%	1,2%
Suini	Aziende	7	9	-2	-22,2%	0,5%
	N° Capi	53	68	-15	-22,1%	0,2%
Allevamenti avicoli	Aziende	62	119	-57	-47,9%	1,1%
	N° Capi	1.297	6.814	-5.517	-81,0%	0,1%
<b>Produzione di latte bovino</b>						
Latte munto	Kg	965.620	N.d.	-	-	1,5%
Consegna a caseifici	Kg	885.620	N.d.	-	-	1,5%
Vendita diretta	Kg	80.000	N.d.	-	-	8,7%
Alimentazione del bestiame in azienda	Kg	0	N.d.	-	-	0,0%
Trasformazione in azienda	Kg	0	N.d.	-	-	0,0%
Prodotti ottenuti	Kg	0	N.d.	-	-	0,0%
<i>Formaggio</i>	Kg	0	N.d.	-	-	0,0%
<i>Altri prodotti</i>	Kg	0	N.d.	-	-	0,0%
<b>Produzione di latte ovino</b>						
Latte munto	Kg	1.600	N.d.	-	-	0,0%
Consegna a caseifici	Kg	1.600	N.d.	-	-	0,0%
Vendita diretta	Kg	0	N.d.	-	-	0,0%
Alimentazione del bestiame in azienda	Kg	0	N.d.	-	-	0,0%
Trasformazione in azienda	Kg	0	N.d.	-	-	0,0%
Prodotti ottenuti	Kg	0	N.d.	-	-	0,0%
<i>Formaggio</i>	Kg	0	N.d.	-	-	0,0%
<i>Altri prodotti</i>	Kg	0	N.d.	-	-	0,0%
<b>MEZZI MECCANICI UTILIZZATI</b>						
Trattrici	n.°	414	340	74	21,8%	1,8%
Motocoltivatori, motozappe, motofresatrici, motofalciatrici e mietitrebbiatrici	n.°	197	287	-90	-31,4%	1,1%



		Anno 2000	Anno 1990	Variazione Assoluta	Variazione %	% su Tot. Prov.
Macchine per la raccolta completamente automatizzata di prodotti	n.°	182	N.d.	-	-	10,2%
Apparecchi per la distribuzione dei prodotti fitoiatrici <sup>2</sup>	n.°	81	82	41	50,0%	1,3%
Macchine per la fertilizzazione <sup>2</sup>	n.°	42				1,0%
<b>Lavoro</b>						
Conduttore	Giornate lav.	27.436	36.020	-8.584	-23,8%	1,6%
	N° di persone	555	N.d.	-	-	1,5%
Coniuge che lavora in azienda	Giornate lav.	5.837	9.084	-3.247	-35,7%	1,2%
	N° di persone	311	N.d.	-	-	1,3%
Altri familiari che lavorano in azienda	Giornate lav.	6.887	6.537	350	5,4%	2,2%
	N° di persone	359	N.d.	-	-	5,7%
Parenti del conduttore che lavorano in azienda	Giornate lav.	4.572	10.196	-5.624	-55,2%	2,6%
	N° di persone	124	N.d.	-	-	2,4%
A tempo indeterminato	Giornate lav.	981	N.d.	-	-	1,0%
	N° di persone	18	N.d.	-	-	2,4%
<i>dirigenti ed impiegati</i>	Giornate lav.	0	N.d.	-	-	0,0%
	N° di persone	0	N.d.	-	-	0,0%
<i>operai ed assimilati</i>	Giornate lav.	981	2.520	-1.539	-61,1%	1,3%
	N° di persone	18	N.d.	-	-	3,5%
A tempo determinato	Giornate lav.	11.226	N.d.	-	-	4,2%
	N° di persone	330	N.d.	-	-	6,4%
<i>dirigenti, impiegati</i>	Giornate lav.	2.414	N.d.	-	-	5,4%
	N° di persone	109	N.d.	-	-	12,2%
<i>operai ed assimilati</i>	Giornate lav.	8.812	18.033	-9.221	-51,1%	4,0%
	N° di persone	221	N.d.	-	-	5,2%

## **PRODUZIONE DI QUALITA'**

Produzione vegetale di qualità	Superficie		
	Integrata	Biologica	Sottoposta a disciplinare
Cereali	35,53	0,00	35,53
Ortive	0,00	0,06	0,00
Altri seminativi	18,69	0,02	81,95
Fruttiferi	308,88	5,65	394,07
Olivo	6,96	3,50	14,71
Vite	1,24	0,02	1,54
Piante industriali	0,00	0,00	4,43
Altre coltivazioni	0,00	0,00	0,00

Fonte: ISTAT - V Censimento generale dell'agricoltura 22-10-2000

Produzione zootecnica di qualità	Capi	
	Biologici	Sottoposta a disciplinare
Avicoli	0	35
Bovini	0	0
Caprini	0	0
Ovini	0	0
Suini	0	4
Altri	0	0

Fonte: ISTAT - V Censimento generale dell'agricoltura 22-10-2000

<sup>2</sup>Per il dato del Censimento del 1990 non è disponibile la distinzione tra Apparecchi per la distribuzione dei prodotti fitoiatrici e Macchine per la fertilizzazione.

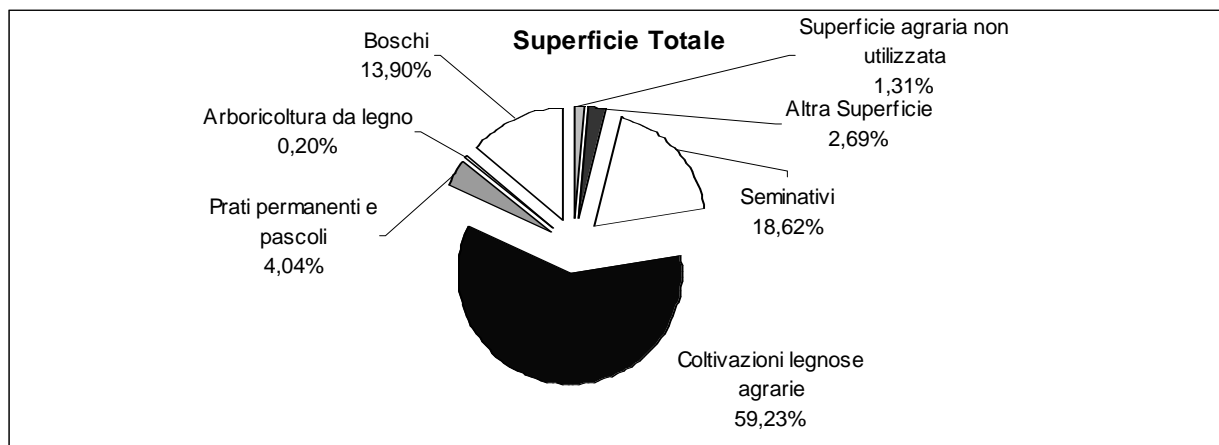

Fonte: ISTAT - V Censimento generale dell'agricoltura 22-10-2000

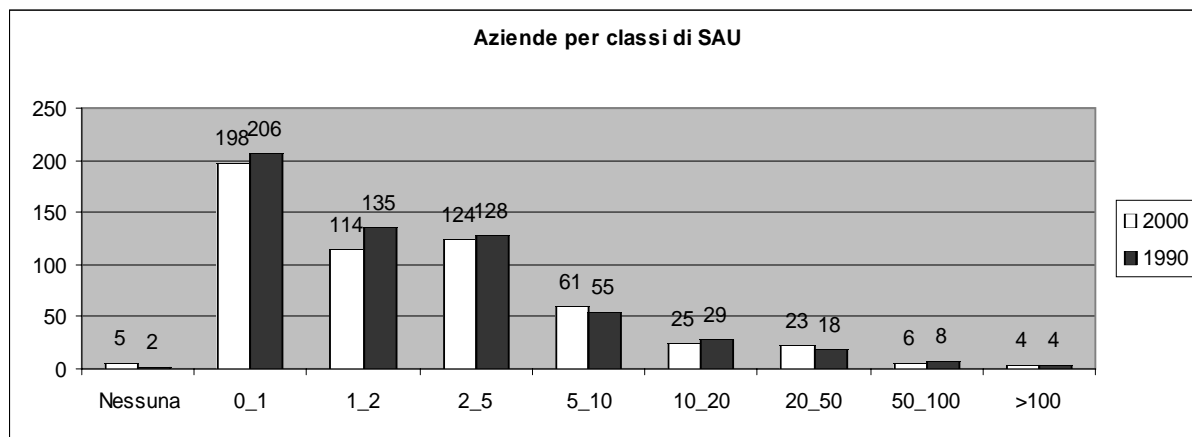

Fonte: ISTAT - V Censimento generale dell'agricoltura 22-10-2000

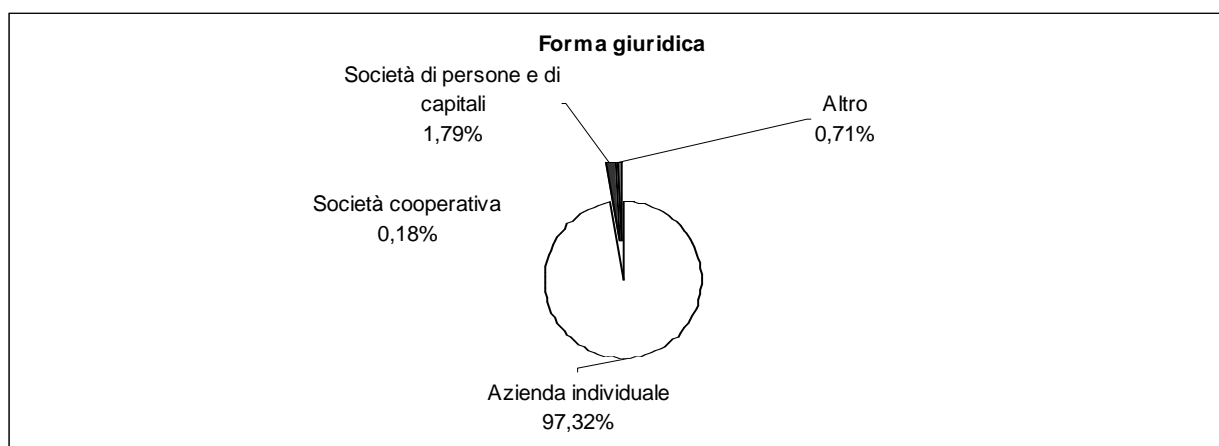

Fonte: ISTAT - V Censimento generale dell'agricoltura 22-10-2000

**Caratteristiche strutturali delle aziende agricole**

**SAN LORENZO NUOVO**

**Superficie Comunale** Km<sup>q</sup> 28  
**Aziende** N° 384

Forma di Conduzione:		Anno 2000	Anno 1990	Variazione Assoluta	Variazione %	% su Tot. Prov.
Conduzione diretta del coltivatore	N° Aziende	380	363	17	4,7%	1,1%
<i>con solo manodopera familiare</i>	N° Aziende	344	339	5	1,5%	1,0%
<i>con manodopera familiare prevalente</i>	N° Aziende	32	6	26	433,3%	2,3%
<i>con manodopera extrafamiliare prevalente</i>	N° Aziende	4	18	-14	-77,8%	0,5%
Conduzione con salariati	N° Aziende	4	13	-9	-69,2%	0,2%
Conduzione a colonia parziale appoderata	N° Aziende	0	0	0	0,0%	0,0%
Altra forma di conduzione	N° Aziende	0	0	0	0,0%	0,0%
<b>Superficie Totale dell'Azienda</b>	<b>Sup. in Ha</b>	<b>1.412,18</b>	<b>1.641,57</b>	<b>-229,39</b>	<b>-14,0%</b>	<b>0,5%</b>
di proprietà	Sup. in Ha	1.186,67	N.d.	-	-	0,5%
in affitto	Sup. in Ha	150,41	N.d.	-	-	0,5%
uso gratuito	Sup. in Ha	75,10	N.d.	-	-	0,8%
<b>SAU</b>	<b>Sup. in Ha</b>	<b>1.150,73</b>	<b>1.321,29</b>	<b>-170,56</b>	<b>-12,9%</b>	<b>0,5%</b>
<b>Aziende per classi di SAU:</b>						
Nessuna	N° Aziende	2	0	2	-	0,6%
0_1	N° Aziende	193	166	27	16,3%	1,3%
1_2	N° Aziende	72	68	4	5,9%	1,0%
2_5	N° Aziende	63	84	-21	-25,0%	0,8%
5_10	N° Aziende	32	30	2	6,7%	1,0%
10_20	N° Aziende	10	19	-9	-47,4%	0,5%
20_50	N° Aziende	11	5	6	120,0%	0,8%
50_100	N° Aziende	1	2	-1	-50,0%	0,2%
>100	N° Aziende	0	0	0	0,0%	0,0%
<b>Superficie non Utilizzata<sup>1</sup></b>	<b>Sup. in Ha</b>	<b>58,86</b>	<b>83,00</b>	<b>35,88</b>	<b>43,2%</b>	<b>0,8%</b>
<b>Altra superficie<sup>1</sup></b>	<b>Sup. in Ha</b>	<b>60,02</b>	<b>83,00</b>	<b>35,88</b>	<b>43,2%</b>	<b>0,9%</b>
<b>Forma giuridica:</b>						
Azienda individuale	N° Aziende	383	N.d.	-	-	1,0%
Società di persone e di capitali	N° Aziende	0	N.d.	-	-	0,0%
Società cooperativa	N° Aziende	0	N.d.	-	-	0,0%
Associazione di produttori	N° Aziende	0	N.d.	-	-	0,0%
Altro	N° Aziende	1	N.d.	-	-	0,7%
<b>Aziende che vendono i propri prodotti</b>						
In parte	N° Aziende	267	N.d.	-	-	1,2%
Tutti	N° Aziende	33	N.d.	-	-	0,4%
Nessuno	N° Aziende	84	N.d.	-	-	1,2%
<b>UTILIZZAZIONE TERRENI COLTIVATI</b>						
<b>Totale Seminativi</b>	<b>Sup. in Ha</b>	<b>277,00</b>	<b>1.018,29</b>	<b>-741,29</b>	<b>-72,8%</b>	<b>0,2%</b>
	<b>N° Aziende</b>	<b>864,33</b>	<b>N.d.</b>	<b>-</b>	<b>-</b>	<b>4,3%</b>
Cereali	Sup. in Ha	233,05	480,87	-247,82	-51,5%	0,3%
	N° Aziende	95	193	-98	-50,8%	1,1%
<i>Fumento</i>	Sup. in Ha	170,59	377,75	-207,16	-54,8%	0,3%
<i>Orzo</i>	Sup. in Ha	18,85	N.d.	-	-	0,5%
<i>Avena</i>	Sup. in Ha	8,85	N.d.	-	-	1,0%
<i>Granoturco</i>	Sup. in Ha	34,76	N.d.	-	-	0,9%
<i>Altri cereali</i>	Sup. in Ha	0,00	N.d.	-	-	0,0%
Legumi Secchi	Sup. in Ha	0,23	N.d.	-	-	0,0%
Patata	Sup. in Ha	135,83	N.d.	-	-	9,7%
Barbabietola da zucchero	Sup. in Ha	0,00	N.d.	-	-	0,0%
Piante industriali	Sup. in Ha	120,57	N.d.	-	-	1,2%
Ortive	Sup. in Ha	7,44	12,41	-4,97	-40,0%	0,2%
	N° Aziende	17	30	-13	-43,3%	0,8%
<i>In piena aria</i>	Sup. in Ha	7,34	N.d.	-	-	0,2%
<i>Protette (serra, tunnel, ecc..)</i>	Sup. in Ha	0,10	N.d.	-	-	0,1%
Foraggiere avicendate	Sup. in Ha	206,38	171,11	35,27	20,6%	0,4%
	N° Aziende	52	45	7	15,6%	0,8%
<b>Coltivazioni Legnose Agrarie</b>	<b>Sup. in Ha</b>	<b>143,34</b>	<b>N.d.</b>	<b>-</b>	<b>-</b>	<b>0,3%</b>
	<b>N° aziende</b>	<b>287</b>	<b>N.d.</b>	<b>-</b>	<b>-</b>	<b>0,9%</b>
Vite	Sup. in Ha	49,92	86,88	-36,96	-42,5%	1,0%
	N° Aziende	194	256	-	-	1,6%
<i>Vitigni (DOC e DOCG)</i>	Sup. in Ha	8,15	N.d.	-	-	1,0%
	N° Aziende	2	N.d.	-	-	0,3%
<i>Vitigni per la produzione di altri vini</i>	Sup. in Ha	41,77	86,58	-44,81	-51,8%	1,0%
<i>Viti non innestate</i>	Sup. in Ha	0,00	N.d.	-	-	0,0%

<sup>1</sup>Per il dato del Censimento del 1990 non è disponibile la distinzione tra superficie non utilizzata e altra superficie.

		Anno 2000	Anno 1990	Variazione Assoluta	Variazione %	% su Tot. Prov.
Olivo	Sup. in Ha	84,28	64,46	19,82	30,7%	0,6%
	N° Aziende	242	205	37	18,0%	1,1%
Fruttiferi	Sup. in Ha	9,14	6,00	3,14	52,3%	0,0%
	N° Aziende	35	16	19	118,8%	0,3%
<i>melo</i>	Sup. in Ha	1,01	N.d.	-	-	0,5%
<i>pero</i>	Sup. in Ha	1	N.d.	-	-	1,7%
<i>pesco</i>	Sup. in Ha	1,88	N.d.	-	-	0,6%
<i>nettarina (pesca noce)</i>	Sup. in Ha	0,03	N.d.	-	-	0,1%
<i>actinidia-kiwi</i>	Sup. in Ha	3,03	N.d.	-	-	0,8%
<i>nocciolo</i>	Sup. in Ha	0,12	N.d.	-	-	0,0%
<i>castagno</i>	Sup. in Ha	0,16	N.d.	-	-	0,0%
<i>altra frutta</i>	Sup. in Ha	1,91	N.d.	-	-	0,3%
Vivai	Sup. in Ha	0,00	N.d.	-	-	0,0%
<b>PRATI PERMANENTI E PASCOLI</b>	<b>Sup. in Ha</b>	<b>143,06</b>	<b>145,65</b>	<b>-2,59</b>	<b>-1,8%</b>	<b>0,7%</b>
	<b>N° Aziende</b>	<b>81</b>	<b>N.d.</b>	<b>-</b>	<b>-</b>	<b>1,1%</b>
<b>Arboricoltura da legno</b>	<b>Sup. in Ha</b>	<b>1,08</b>	<b>N.d.</b>	<b>-</b>	<b>-</b>	<b>0,2%</b>
	<b>N° Aziende</b>	<b>2</b>	<b>N.d.</b>	<b>-</b>	<b>-</b>	<b>1,1%</b>
Pioppeti	Sup. in Ha	1,08	0,00	1,08	0,0%	3,6%
<b>Boschi</b>	<b>Sup. in Ha</b>	<b>141,49</b>	<b>237,00</b>	<b>-95,51</b>	<b>-40,3%</b>	<b>0,3%</b>
	<b>N° Az.</b>	<b>93</b>	<b>N.d.</b>	<b>-</b>	<b>-</b>	<b>1,1%</b>
Fustaie	Sup. in Ha	0,25	N.d.	-	-	0,0%
Cedui	Sup. in Ha	141,24	N.d.	-	-	0,3%
Macchia mediterranea	Sup. in Ha	0,00	N.d.	-	-	0,0%
<b>Irrigazione</b>						
Superficie irrigabile	Sup. in Ha	361,72	285,50	76,22	26,7%	0,8%
<b>Allevamenti: consistenza al 22-10-2000</b>						
Bovini	Aziende	6	20	-14	-70,0%	0,6%
	N° Capi	271	246	25	10,2%	0,7%
Bufalini	Aziende	1	N.d.	-	-	25,0%
	N° Capi	6	N.d.	-	-	2,6%
Ovini	Aziende	23	29	-6	-20,7%	1,5%
	N° Capi	1.199	1.231	-32	-2,6%	0,4%
Caprini	Aziende	4	3	1	33,3%	1,9%
	N° Capi	11	8	3	37,5%	0,2%
Conigli	Aziende	50	N.d.	-	-	2,2%
	N° Capi	875	N.d.	-	-	2,0%
Equini	Aziende	14	7	7	100,0%	1,6%
	N° Capi	77	40	37	92,5%	2,1%
Suini	Aziende	30	36	-6	-16,7%	2,2%
	N° Capi	153	180	-27	-15,0%	0,7%
Allevamenti avicoli	Aziende	86	164	-78	-47,6%	1,5%
	N° Capi	2.515	34.116	-31.601	-92,6%	0,2%
<b>Produzione di latte bovino</b>						
Latte munto	Kg	4.160	N.d.	-	-	0,0%
Consegna a caseifici	Kg	4.160	N.d.	-	-	0,0%
Vendita diretta	Kg	0	N.d.	-	-	0,0%
Alimentazione del bestiame in azienda	Kg	0	N.d.	-	-	0,0%
Trasformazione in azienda	Kg	0	N.d.	-	-	0,0%
Prodotti ottenuti	Kg	0	N.d.	-	-	0,0%
<i>Formaggio</i>	Kg	0	N.d.	-	-	0,0%
<i>Altri prodotti</i>	Kg	0	N.d.	-	-	0,0%
<b>Produzione di latte ovino</b>						
Latte munto	Kg	52.520	N.d.	-	-	0,1%
Consegna a caseifici	Kg	52.420	N.d.	-	-	0,2%
Vendita diretta	Kg	0	N.d.	-	-	0,0%
Alimentazione del bestiame in azienda	Kg	100	N.d.	-	-	0,2%
Trasformazione in azienda	Kg	0	N.d.	-	-	0,0%
Prodotti ottenuti	Kg	0	N.d.	-	-	0,0%
<i>Formaggio</i>	Kg	0	N.d.	-	-	0,0%
<i>Altri prodotti</i>	Kg	0	N.d.	-	-	0,0%
<b>MEZZI MECCANICI UTILIZZATI</b>						
Trattrici	n.°	171	144	27	18,8%	0,7%
Motocoltivatori, motozappe, motofresatrici, motofalciatrici e mietitrebbiatrici	n.°	202	237	-35	-14,8%	1,1%

		Anno 2000	Anno 1990	Variazione Assoluta	Variazione %	% su Tot. Prov.
Macchine per la raccolta completamente automatizzata di prodotti	n.°	5	N.d.	-	-	0,3%
Apparecchi per la distribuzione dei prodotti fitoiatrici <sup>2</sup>	n.°	60	77	28	36,4%	0,9%
Macchine per la fertilizzazione <sup>2</sup>	n.°	45				1,1%
<b>Lavoro</b>						
Conduttore	Giornate lav.	12.330	17.691	-5.361	-30,3%	0,7%
	N° di persone	383	N.d.	-	-	1,0%
Coniuge che lavora in azienda	Giornate lav.	2.075	2.518	-443	-17,6%	0,4%
	N° di persone	257	N.d.	-	-	1,0%
Altri familiari che lavorano in azienda	Giornate lav.	2.002	2.489	-487	-19,6%	0,6%
	N° di persone	264	N.d.	-	-	4,2%
Parenti del conduttore che lavorano in azienda	Giornate lav.	1.586	2.779	-1.193	-42,9%	0,9%
	N° di persone	43	N.d.	-	-	0,8%
A tempo indeterminato	Giornate lav.	190	N.d.	-	-	0,2%
	N° di persone	1	N.d.	-	-	0,1%
<i>dirigenti ed impiegati</i>	Giornate lav.	0	N.d.	-	-	0,0%
	N° di persone	0	N.d.	-	-	0,0%
<i>operai ed assimilati</i>	Giornate lav.	190	161	29	18,0%	0,2%
	N° di persone	1	N.d.	-	-	0,2%
A tempo determinato	Giornate lav.	716	N.d.	-	-	0,3%
	N° di persone	49	N.d.	-	-	1,0%
<i>dirigenti, impiegati</i>	Giornate lav.	2	N.d.	-	-	0,0%
	N° di persone	1	N.d.	-	-	0,1%
<i>operai ed assimilati</i>	Giornate lav.	714	2.974	-2.260	-76,0%	0,3%
	N° di persone	48	N.d.	-	-	1,1%

## **PRODUZIONE DI QUALITA'**

Produzione vegetale di qualità	Superficie		
	Integrata	Biologica	Sottoposta a disciplinare
Cereali	0,00	0,00	6,00
Ortive	0,00	0,00	0,00
Altri seminativi	0,00	0,00	19,80
Fruttiferi	0,00	0,00	0,00
Olivo	0,00	0,00	0,00
Vite	0,00	0,00	0,00
Piante industriali	0,00	0,00	0,00
Altre coltivazioni	0,00	0,00	0,00

Fonte: ISTAT - V Censimento generale dell'agricoltura 22-10-2000

Produzione zootecnica di qualità	Capi	
	Biologici	Sottoposta a disciplinare
Avicoli	0	0
Bovini	0	208
Caprini	0	0
Ovini	220	200
Suini	0	50
Altri	0	0

Fonte: ISTAT - V Censimento generale dell'agricoltura 22-10-2000

<sup>2</sup>Per il dato del Censimento del 1990 non è disponibile la distinzione tra Apparecchi per la distribuzione dei prodotti fitoiatrici e Macchine per la fertilizzazione.

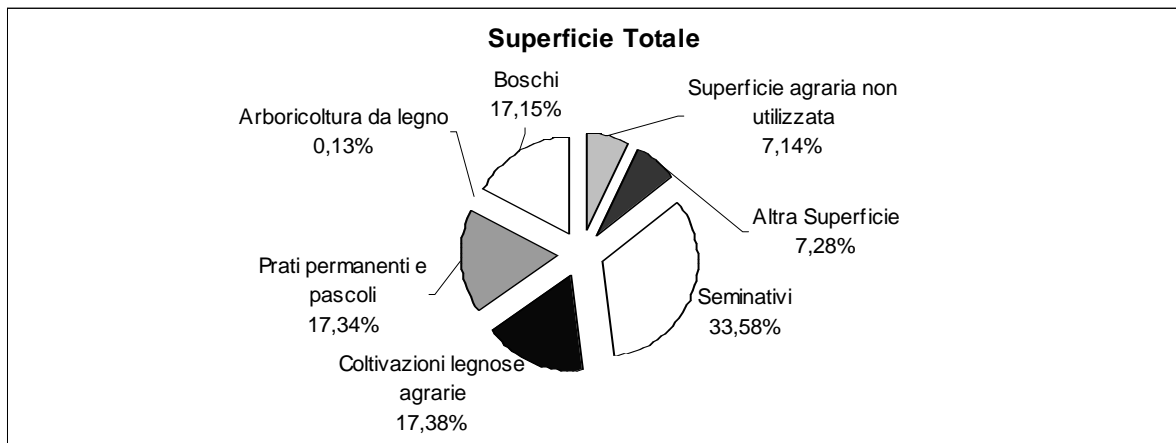

Fonte: ISTAT - V Censimento generale dell'agricoltura 22-10-2000

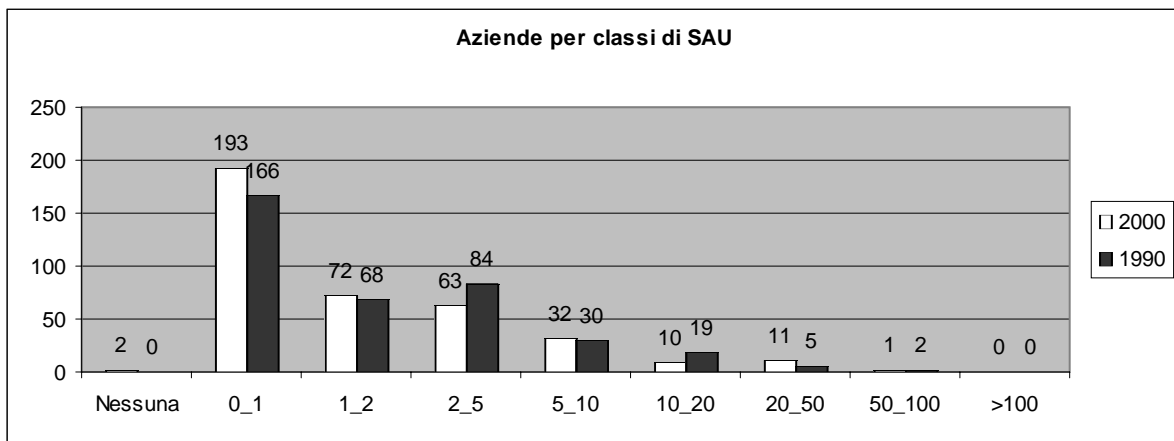

Fonte: ISTAT - V Censimento generale dell'agricoltura 22-10-2000

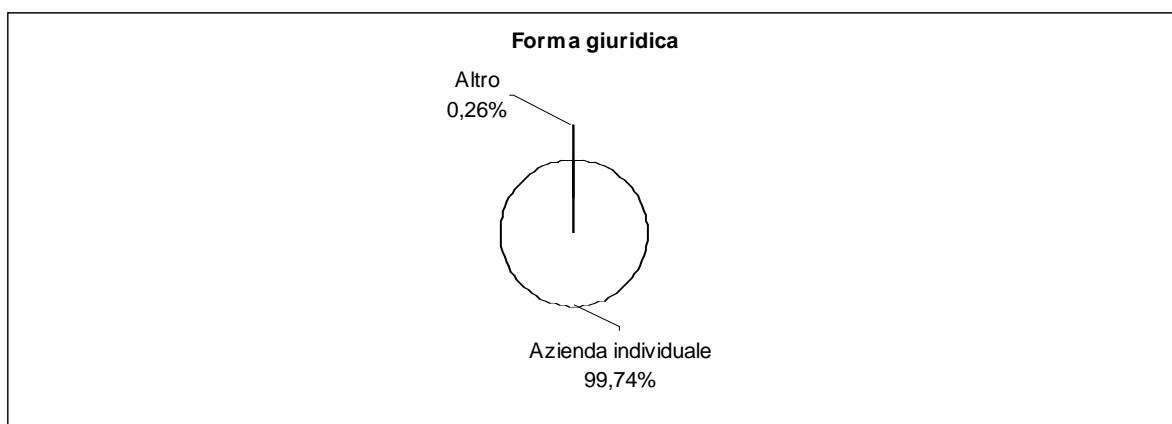

Fonte: ISTAT - V Censimento generale dell'agricoltura 22-10-2000

**Caratteristiche strutturali delle aziende agricole**

**SAN LORENZO NUOVO**

**Superficie Comunale** Km<sup>q</sup> 28  
**Aziende** N° 384

Forma di Conduzione:		Anno 2000	Anno 1990	Variazione Assoluta	Variazione %	% su Tot. Prov.
Conduzione diretta del coltivatore	N° Aziende	380	363	17	4,7%	1,1%
<i>con solo manodopera familiare</i>	N° Aziende	344	339	5	1,5%	1,0%
<i>con manodopera familiare prevalente</i>	N° Aziende	32	6	26	433,3%	2,3%
<i>con manodopera extrafamiliare prevalente</i>	N° Aziende	4	18	-14	-77,8%	0,5%
Conduzione con salariati	N° Aziende	4	13	-9	-69,2%	0,2%
Conduzione a colonia parziale appoderata	N° Aziende	0	0	0	0,0%	0,0%
Altra forma di conduzione	N° Aziende	0	0	0	0,0%	0,0%
<b>Superficie Totale dell'Azienda</b>	<b>Sup. in Ha</b>	<b>1.412,18</b>	<b>1.641,57</b>	<b>-229,39</b>	<b>-14,0%</b>	<b>0,5%</b>
di proprietà	Sup. in Ha	1.186,67	N.d.	-	-	0,5%
in affitto	Sup. in Ha	150,41	N.d.	-	-	0,5%
uso gratuito	Sup. in Ha	75,10	N.d.	-	-	0,8%
<b>SAU</b>	<b>Sup. in Ha</b>	<b>1.150,73</b>	<b>1.321,29</b>	<b>-170,56</b>	<b>-12,9%</b>	<b>0,5%</b>
<b>Aziende per classi di SAU:</b>						
Nessuna	N° Aziende	2	0	2	-	0,6%
0_1	N° Aziende	193	166	27	16,3%	1,3%
1_2	N° Aziende	72	68	4	5,9%	1,0%
2_5	N° Aziende	63	84	-21	-25,0%	0,8%
5_10	N° Aziende	32	30	2	6,7%	1,0%
10_20	N° Aziende	10	19	-9	-47,4%	0,5%
20_50	N° Aziende	11	5	6	120,0%	0,8%
50_100	N° Aziende	1	2	-1	-50,0%	0,2%
>100	N° Aziende	0	0	0	0,0%	0,0%
<b>Superficie non Utilizzata<sup>1</sup></b>	<b>Sup. in Ha</b>	<b>58,86</b>	<b>83,00</b>	<b>35,88</b>	<b>43,2%</b>	<b>0,8%</b>
<b>Altra superficie<sup>1</sup></b>	<b>Sup. in Ha</b>	<b>60,02</b>	<b>83,00</b>	<b>35,88</b>	<b>43,2%</b>	<b>0,9%</b>
<b>Forma giuridica:</b>						
Azienda individuale	N° Aziende	383	N.d.	-	-	1,0%
Società di persone e di capitali	N° Aziende	0	N.d.	-	-	0,0%
Società cooperativa	N° Aziende	0	N.d.	-	-	0,0%
Associazione di produttori	N° Aziende	0	N.d.	-	-	0,0%
Altro	N° Aziende	1	N.d.	-	-	0,7%
<b>Aziende che vendono i propri prodotti</b>						
In parte	N° Aziende	267	N.d.	-	-	1,2%
Tutti	N° Aziende	33	N.d.	-	-	0,4%
Nessuno	N° Aziende	84	N.d.	-	-	1,2%
<b>UTILIZZAZIONE TERRENI COLTIVATI</b>						
<b>Totale Seminativi</b>	<b>Sup. in Ha</b>	<b>277,00</b>	<b>1.018,29</b>	<b>-741,29</b>	<b>-72,8%</b>	<b>0,2%</b>
	<b>N° Aziende</b>	<b>864,33</b>	<b>N.d.</b>	<b>-</b>	<b>-</b>	<b>4,3%</b>
Cereali	Sup. in Ha	233,05	480,87	-247,82	-51,5%	0,3%
	N° Aziende	95	193	-98	-50,8%	1,1%
<i>Fumento</i>	Sup. in Ha	170,59	377,75	-207,16	-54,8%	0,3%
<i>Orzo</i>	Sup. in Ha	18,85	N.d.	-	-	0,5%
<i>Avena</i>	Sup. in Ha	8,85	N.d.	-	-	1,0%
<i>Granoturco</i>	Sup. in Ha	34,76	N.d.	-	-	0,9%
<i>Altri cereali</i>	Sup. in Ha	0,00	N.d.	-	-	0,0%
Legumi Secchi	Sup. in Ha	0,23	N.d.	-	-	0,0%
Patata	Sup. in Ha	135,83	N.d.	-	-	9,7%
Barbabietola da zucchero	Sup. in Ha	0,00	N.d.	-	-	0,0%
Piante industriali	Sup. in Ha	120,57	N.d.	-	-	1,2%
Ortive	Sup. in Ha	7,44	12,41	-4,97	-40,0%	0,2%
	N° Aziende	17	30	-13	-43,3%	0,8%
<i>In piena aria</i>	Sup. in Ha	7,34	N.d.	-	-	0,2%
<i>Protette (serra, tunnel, ecc..)</i>	Sup. in Ha	0,10	N.d.	-	-	0,1%
Foraggiere avvicendate	Sup. in Ha	206,38	171,11	35,27	20,6%	0,4%
	N° Aziende	52	45	7	15,6%	0,8%
<b>Coltivazioni Legnose Agrarie</b>	<b>Sup. in Ha</b>	<b>143,34</b>	<b>N.d.</b>	<b>-</b>	<b>-</b>	<b>0,3%</b>
	<b>N° aziende</b>	<b>287</b>	<b>N.d.</b>	<b>-</b>	<b>-</b>	<b>0,9%</b>
Vite	Sup. in Ha	49,92	86,88	-36,96	-42,5%	1,0%
	N° Aziende	194	256	-	-	1,6%
<i>Vitigni (DOC e DOCG)</i>	Sup. in Ha	8,15	N.d.	-	-	1,0%
	N° Aziende	2	N.d.	-	-	0,3%
<i>Vitigni per la produzione di altri vini</i>	Sup. in Ha	41,77	86,58	-44,81	-51,8%	1,0%
<i>Viti non innestate</i>	Sup. in Ha	0,00	N.d.	-	-	0,0%

<sup>1</sup> Per il dato del Censimento del 1990 non è disponibile la distinzione tra superficie non utilizzata e altra superficie.

		Anno 2000	Anno 1990	Variazione Assoluta	Variazione %	% su Tot. Prov.
Olivo	Sup. in Ha	84,28	64,46	19,82	30,7%	0,6%
	N° Aziende	242	205	37	18,0%	1,1%
Fruttiferi	Sup. in Ha	9,14	6,00	3,14	52,3%	0,0%
	N° Aziende	35	16	19	118,8%	0,3%
	<i>Sup. in Ha</i>	<i>1,01</i>	<i>N.d.</i>	-	-	<i>0,5%</i>
	<i>Sup. in Ha</i>	<i>1</i>	<i>N.d.</i>	-	-	<i>1,7%</i>
	<i>Sup. in Ha</i>	<i>1,88</i>	<i>N.d.</i>	-	-	<i>0,6%</i>
	<i>Sup. in Ha</i>	<i>0,03</i>	<i>N.d.</i>	-	-	<i>0,1%</i>
	<i>Sup. in Ha</i>	<i>3,03</i>	<i>N.d.</i>	-	-	<i>0,8%</i>
	<i>Sup. in Ha</i>	<i>0,12</i>	<i>N.d.</i>	-	-	<i>0,0%</i>
	<i>Sup. in Ha</i>	<i>0,16</i>	<i>N.d.</i>	-	-	<i>0,0%</i>
	<i>Sup. in Ha</i>	<i>1,91</i>	<i>N.d.</i>	-	-	<i>0,3%</i>
Vivai	Sup. in Ha	0,00	N.d.	-	-	0,0%
<b>PRATI PERMANENTI E PASCOLI</b>	<b>Sup. in Ha</b>	<b>143,06</b>	<b>145,65</b>	<b>-2,59</b>	<b>-1,8%</b>	<b>0,7%</b>
	<b>N° Aziende</b>	<b>81</b>	<b>N.d.</b>	-	-	<b>1,1%</b>
<b>Arboricoltura da legno</b>	<b>Sup. in Ha</b>	<b>1,08</b>	<b>N.d.</b>	-	-	<b>0,2%</b>
	<b>N° Aziende</b>	<b>2</b>	<b>N.d.</b>	-	-	<b>1,1%</b>
Pioppeti	Sup. in Ha	1,08	0,00	1,08	0,0%	3,6%
<b>Boschi</b>	<b>Sup. in Ha</b>	<b>141,49</b>	<b>237,00</b>	<b>-95,51</b>	<b>-40,3%</b>	<b>0,3%</b>
	<b>N° Az.</b>	<b>93</b>	<b>N.d.</b>	-	-	<b>1,1%</b>
Fustaie	Sup. in Ha	0,25	N.d.	-	-	0,0%
Cedui	Sup. in Ha	141,24	N.d.	-	-	0,3%
Macchia mediterranea	Sup. in Ha	0,00	N.d.	-	-	0,0%
<b>Irrigazione</b>						
Superficie irrigabile	Sup. in Ha	361,72	285,50	76,22	26,7%	0,8%
<b>Allevamenti: consistenza al 22-10-2000</b>						
Bovini	Aziende	6	20	-14	-70,0%	0,6%
	N° Capi	271	246	25	10,2%	0,7%
Bufalini	Aziende	1	N.d.	-	-	25,0%
	N° Capi	6	N.d.	-	-	2,6%
Ovini	Aziende	23	29	-6	-20,7%	1,5%
	N° Capi	1.199	1.231	-32	-2,6%	0,4%
Caprini	Aziende	4	3	1	33,3%	1,9%
	N° Capi	11	8	3	37,5%	0,2%
Conigli	Aziende	50	N.d.	-	-	2,2%
	N° Capi	875	N.d.	-	-	2,0%
Equini	Aziende	14	7	7	100,0%	1,6%
	N° Capi	77	40	37	92,5%	2,1%
Suini	Aziende	30	36	-6	-16,7%	2,2%
	N° Capi	153	180	-27	-15,0%	0,7%
Allevamenti avicoli	Aziende	86	164	-78	-47,6%	1,5%
	N° Capi	2.515	34.116	-31.601	-92,6%	0,2%
<b>Produzione di latte bovino</b>						
Latte munto	Kg	4.160	N.d.	-	-	0,0%
Consegna a caseifici	Kg	4.160	N.d.	-	-	0,0%
Vendita diretta	Kg	0	N.d.	-	-	0,0%
Alimentazione del bestiame in azienda	Kg	0	N.d.	-	-	0,0%
Trasformazione in azienda	Kg	0	N.d.	-	-	0,0%
Prodotti ottenuti	Kg	0	N.d.	-	-	0,0%
	<i>Kg</i>	<i>0</i>	<i>N.d.</i>	-	-	<i>0,0%</i>
	<i>Kg</i>	<i>0</i>	<i>N.d.</i>	-	-	<i>0,0%</i>
<b>Produzione di latte ovino</b>						
Latte munto	Kg	52.520	N.d.	-	-	0,1%
Consegna a caseifici	Kg	52.420	N.d.	-	-	0,2%
Vendita diretta	Kg	0	N.d.	-	-	0,0%
Alimentazione del bestiame in azienda	Kg	100	N.d.	-	-	0,2%
Trasformazione in azienda	Kg	0	N.d.	-	-	0,0%
Prodotti ottenuti	Kg	0	N.d.	-	-	0,0%
	<i>Kg</i>	<i>0</i>	<i>N.d.</i>	-	-	<i>0,0%</i>
	<i>Kg</i>	<i>0</i>	<i>N.d.</i>	-	-	<i>0,0%</i>
<b>MEZZI MECCANICI UTILIZZATI</b>						
Trattrici	n.°	171	144	27	18,8%	0,7%
Motocoltivatori, motozappe, motofresatrici, motofalciatrici e mietitrebbiatrici	n.°	202	237	-35	-14,8%	1,1%



		Anno 2000	Anno 1990	Variazione Assoluta	Variazione %	% su Tot. Prov.
Macchine per la raccolta completamente automatizzata di prodotti	n.°	5	N.d.	-	-	0,3%
Apparecchi per la distribuzione dei prodotti fitoiatrici <sup>2</sup>	n.°	60	77	28	36,4%	0,9%
Macchine per la fertilizzazione <sup>2</sup>	n.°	45				1,1%
<b>Lavoro</b>						
Conduttore	Giornate lav.	12.330	17.691	-5.361	-30,3%	0,7%
	N° di persone	383	N.d.	-	-	1,0%
Coniuge che lavora in azienda	Giornate lav.	2.075	2.518	-443	-17,6%	0,4%
	N° di persone	257	N.d.	-	-	1,0%
Altri familiari che lavorano in azienda	Giornate lav.	2.002	2.489	-487	-19,6%	0,6%
	N° di persone	264	N.d.	-	-	4,2%
Parenti del conduttore che lavorano in azienda	Giornate lav.	1.586	2.779	-1.193	-42,9%	0,9%
	N° di persone	43	N.d.	-	-	0,8%
A tempo indeterminato	Giornate lav.	190	N.d.	-	-	0,2%
	N° di persone	1	N.d.	-	-	0,1%
<i>dirigenti ed impiegati</i>	Giornate lav.	0	N.d.	-	-	0,0%
	N° di persone	0	N.d.	-	-	0,0%
<i>operai ed assimilati</i>	Giornate lav.	190	161	29	18,0%	0,2%
	N° di persone	1	N.d.	-	-	0,2%
A tempo determinato	Giornate lav.	716	N.d.	-	-	0,3%
	N° di persone	49	N.d.	-	-	1,0%
<i>dirigenti, impiegati</i>	Giornate lav.	2	N.d.	-	-	0,0%
	N° di persone	1	N.d.	-	-	0,1%
<i>operai ed assimilati</i>	Giornate lav.	714	2.974	-2.260	-76,0%	0,3%
	N° di persone	48	N.d.	-	-	1,1%

## **PRODUZIONE DI QUALITA'**

Produzione vegetale di qualità	Superficie		
	Integrata	Biologica	Sottoposta a disciplinare
Cereali	0,00	0,00	6,00
Ortive	0,00	0,00	0,00
Altri seminativi	0,00	0,00	19,80
Fruttiferi	0,00	0,00	0,00
Olivo	0,00	0,00	0,00
Vite	0,00	0,00	0,00
Piante industriali	0,00	0,00	0,00
Altre coltivazioni	0,00	0,00	0,00

Fonte: ISTAT - V Censimento generale dell'agricoltura 22-10-2000

Produzione zootecnica di qualità	Capi	
	Biologici	Sottoposta a disciplinare
Avicoli	0	0
Bovini	0	208
Caprini	0	0
Ovini	220	200
Suini	0	50
Altri	0	0

Fonte: ISTAT - V Censimento generale dell'agricoltura 22-10-2000

<sup>2</sup>Per il dato del Censimento del 1990 non è disponibile la distinzione tra Apparecchi per la distribuzione dei prodotti fitoiatrici e Macchine per la fertilizzazione.

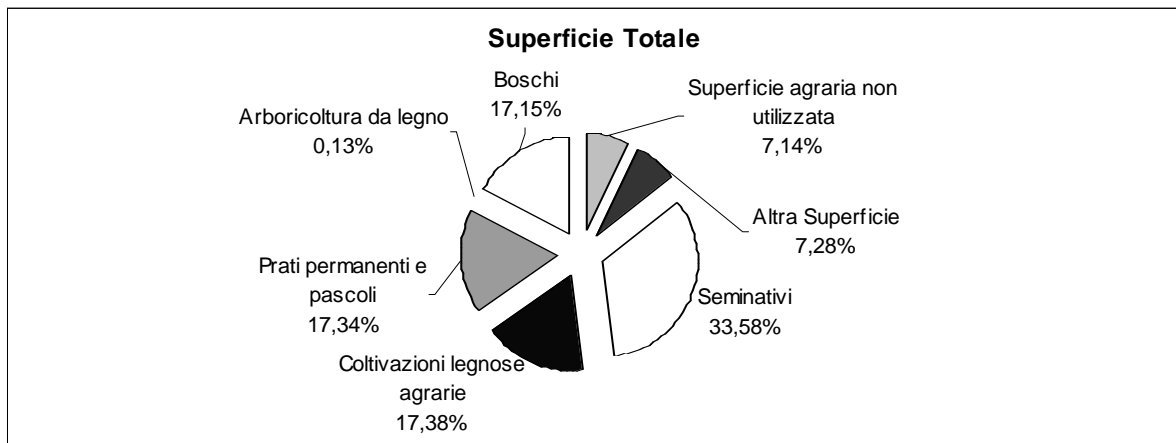

Fonte: ISTAT - V Censimento generale dell'agricoltura 22-10-2000

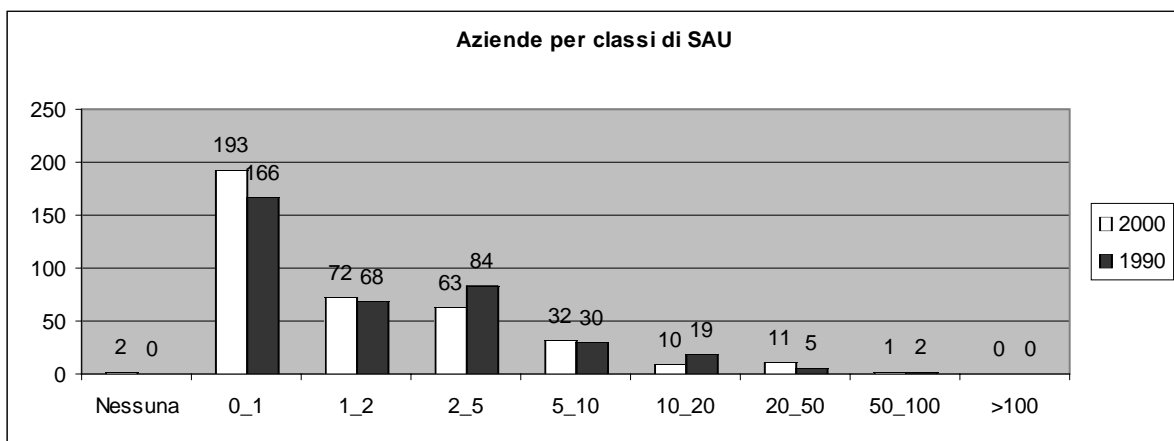

Fonte: ISTAT - V Censimento generale dell'agricoltura 22-10-2000

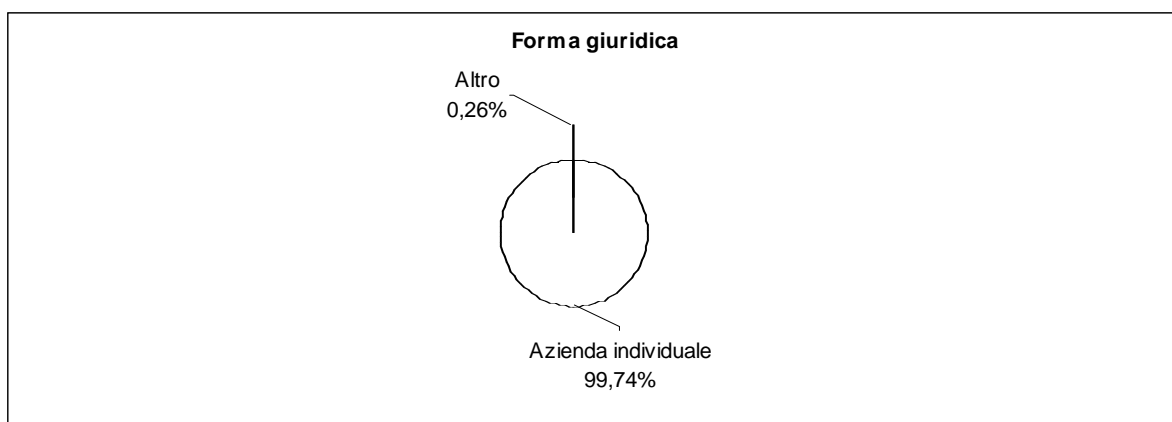

Fonte: ISTAT - V Censimento generale dell'agricoltura 22-10-2000

**Caratteristiche strutturali delle aziende agricole**

**SORIANO NEL CIMINO**

**Superficie Comunale** Km<sup>q</sup> 78,48  
**Aziende** N° 1.851

Forma di Conduzione:		Anno 2000	Anno 1990	Variazione Assoluta	Variazione %	% su Tot. Prov.
Conduzione diretta del coltivatore	N° Aziende	1.827	1.586	241	15,2%	5,1%
<i>con solo manodopera familiare</i>	N° Aziende	1.746	1.415	331	23,4%	5,1%
<i>con manodopera familiare prevalente</i>	N° Aziende	32	101	-69	-68,3%	2,3%
<i>con manodopera extrafamiliare prevalente</i>	N° Aziende	49	70	-21	-30,0%	6,7%
Conduzione con salariati	N° Aziende	21	70	-49	-70,0%	1,0%
Conduzione a colonia parziale appoderata	N° Aziende	1	0	1	-	4,3%
Altra forma di conduzione	N° Aziende	2	0	2	-	20,0%
<b>Superficie Totale dell'Azienda</b>	<b>Sup. in Ha</b>	<b>6.705,02</b>	<b>6.605,53</b>	<b>99,49</b>	<b>1,5%</b>	<b>2,4%</b>
di proprietà	Sup. in Ha	6.351,96	N.d.	-	-	2,6%
in affitto	Sup. in Ha	337,93	N.d.	-	-	1,1%
uso gratuito	Sup. in Ha	15,13	N.d.	-	-	0,2%
<b>SAU</b>	<b>Sup. in Ha</b>	<b>4.553,26</b>	<b>4.279,97</b>	<b>273,29</b>	<b>6,4%</b>	<b>2,2%</b>
<b>Aziende per classi di SAU:</b>						
Nessuna	N° Aziende	14	3	11	-	4,1%
0_1	N° Aziende	966	784	182	23,2%	6,3%
1_2	N° Aziende	366	351	15	4,3%	5,1%
2_5	N° Aziende	318	336	-18	-5,4%	4,0%
5_10	N° Aziende	120	117	3	2,6%	3,6%
10_20	N° Aziende	41	45	-4	-8,9%	2,0%
20_50	N° Aziende	19	16	3	18,8%	1,4%
50_100	N° Aziende	5	3	2	66,7%	1,2%
>100	N° Aziende	2	2	0	0,0%	0,8%
<b>Superficie non Utilizzata<sup>1</sup></b>	<b>Sup. in Ha</b>	<b>92,71</b>	<b>357,00</b>	<b>-76,43</b>	<b>-21,4%</b>	<b>1,2%</b>
<b>Altra superficie<sup>1</sup></b>	<b>Sup. in Ha</b>	<b>187,86</b>				<b>2,7%</b>
<b>Forma giuridica:</b>						
Azienda individuale	N° Aziende	1826	N.d.	-	-	4,9%
Società di persone e di capitali	N° Aziende	16	N.d.	-	-	3,1%
Società cooperativa	N° Aziende	1	N.d.	-	-	5,3%
Associazione di produttori	N° Aziende	0	N.d.	-	-	0,0%
Altro	N° Aziende	8	N.d.	-	-	5,4%
<b>Aziende che vendono i propri prodotti</b>						
In parte	N° Aziende	1240	N.d.	-	-	5,6%
Tutti	N° Aziende	314	N.d.	-	-	3,4%
Nessuno	N° Aziende	297	N.d.	-	-	4,3%
<b>UTILIZZAZIONE TERRENI COLTIVATI</b>						
<b>Totale Seminativi</b>	<b>Sup. in Ha</b>	<b>1.318,08</b>	<b>1.336,13</b>	<b>-892,13</b>	<b>-66,8%</b>	<b>0,9%</b>
	<b>N° Aziende</b>	<b>444</b>	<b>N.d.</b>	<b>-</b>	<b>-</b>	<b>2,2%</b>
Cereali	Sup. in Ha	448,26	454,09	-5,83	-1,3%	0,7%
	N° Aziende	67	101	-34	-33,7%	0,8%
<i>Fumento</i>	Sup. in Ha	229,89	233,28	-3,39	-1,5%	0,4%
<i>Orzo</i>	Sup. in Ha	115,84	N.d.	-	-	3,4%
<i>Avena</i>	Sup. in Ha	26,16	N.d.	-	-	3,0%
<i>Granoturco</i>	Sup. in Ha	71,87	N.d.	-	-	1,8%
<i>Altri cereali</i>	Sup. in Ha	4,50	N.d.	-	-	0,7%
Legumi Secchi	Sup. in Ha	1,74	N.d.	-	-	0,1%
Patata	Sup. in Ha	0,10	N.d.	-	-	0,0%
Barbabietola da zucchero	Sup. in Ha	0,00	N.d.	-	-	0,0%
Piante industriali	Sup. in Ha	36,28	N.d.	-	-	0,4%
Ortive	Sup. in Ha	3,97	16,83	-12,86	-76,4%	0,1%
	N° Aziende	15	34	-19	-55,9%	0,7%
<i>In piena aria</i>	Sup. in Ha	3,97	N.d.	-	-	0,1%
<i>Protette (serra, tunnel, ecc..)</i>	Sup. in Ha	0,00	N.d.	-	-	0,0%
Foraggere avvicendate	Sup. in Ha	777,14	820,69	-43,55	-5,3%	1,6%
	N° Aziende	123	107	16	15,0%	1,9%
<b>Coltivazioni Legnose Agrarie</b>	<b>Sup. in Ha</b>	<b>2.878,24</b>	<b>N.d.</b>	<b>-</b>	<b>-</b>	<b>6,9%</b>
	<b>N° aziende</b>	<b>1750</b>	<b>N.d.</b>	<b>-</b>	<b>-</b>	<b>5,8%</b>
Vite	Sup. in Ha	158,99	186,98	-27,99	-15,0%	3,2%
	N° Aziende	423	498	-75	-15,1%	3,5%
<i>Vitigni (DOC e DOCG)</i>	Sup. in Ha	10,14	N.d.	-	-	1,2%
	N° Aziende	11	N.d.	-	-	1,5%
<i>Vitigni per la produzione di altri vini</i>	Sup. in Ha	148,35	186,33	-37,98	-20,4%	3,6%
<i>Viti non innestate</i>	Sup. in Ha	0,00	N.d.	-	-	0,0%

<sup>1</sup> Per il dato del Censimento del 1990 non è disponibile la distinzione tra superficie non utilizzata e altra superficie.

		Anno 2000	Anno 1990	Variazione Assoluta	Variazione %	% su Tot. Prov.
Olivo	Sup. in Ha	628,63	553,42	75,21	13,6%	4,3%
	N° Aziende	1296	1.104	192	17,4%	5,7%
Fruttiferi	Sup. in Ha	2.079,31	1.698,85	380,46	22,4%	9,2%
	N° Aziende	1436	1.323	113	8,5%	11,0%
<i>melo</i>	Sup. in Ha	3,82	N.d.	-	-	1,9%
<i>pero</i>	Sup. in Ha	1,76	N.d.	-	-	3,0%
<i>pesco</i>	Sup. in Ha	5,68	N.d.	-	-	1,9%
<i>nettarina (pesca noce)</i>	Sup. in Ha	0,13	N.d.	-	-	0,6%
<i>actinidia-kiwi</i>	Sup. in Ha	1,5	N.d.	-	-	0,4%
<i>nocciolo</i>	Sup. in Ha	1.819,01	N.d.	-	-	10,1%
<i>castagno</i>	Sup. in Ha	226,54	N.d.	-	-	8,2%
<i>altra frutta</i>	Sup. in Ha	20,87	N.d.	-	-	3,0%
Vivai	Sup. in Ha	0,89	N.d.	-	-	1,6%
<b>PRATI PERMANENTI E PASCOLI</b>	<b>Sup. in Ha</b>	<b>356,94</b>	<b>317,41</b>	<b>39,53</b>	<b>12,5%</b>	<b>1,7%</b>
	<b>N° Aziende</b>	<b>334</b>	<b>N.d.</b>	<b>-</b>	<b>-</b>	<b>4,5%</b>
<b>Arboricoltura da legno</b>	<b>Sup. in Ha</b>	<b>8,11</b>	<b>N.d.</b>	<b>-</b>	<b>-</b>	<b>1,1%</b>
	<b>N° Aziende</b>	<b>12</b>	<b>N.d.</b>	<b>-</b>	<b>-</b>	<b>6,5%</b>
Pioppeti	Sup. in Ha	0,00	0,00	0	0,0%	0,0%
<b>Boschi</b>	<b>Sup. in Ha</b>	<b>1.863,08</b>	<b>1.968,11</b>	<b>-105,03</b>	<b>-5,3%</b>	<b>3,4%</b>
	<b>N° Az.</b>	<b>227</b>	<b>N.d.</b>	<b>-</b>	<b>-</b>	<b>2,6%</b>
Fustaie	Sup. in Ha	71,40	N.d.	-	-	0,9%
Cedui	Sup. in Ha	1.786,52	N.d.	-	-	3,9%
Macchia mediterranea	Sup. in Ha	5,16	N.d.	-	-	0,2%
<b>Irrigazione</b>						
Superficie irrigabile	Sup. in Ha	1.030,82	623,38	407,44	65,4%	2,3%
<b>Allevamenti: consistenza al 22-10-2000</b>						
Bovini	Aziende	49	70	-21	-30,0%	5,1%
	N° Capi	2.168	2.296	-128	-5,6%	5,8%
Bufalini	Aziende	0	N.d.	-	-	0,0%
	N° Capi	0	N.d.	-	-	0,0%
Ovini	Aziende	25	29	-4	-13,8%	1,6%
	N° Capi	440	1.231	-791	-64,3%	0,2%
Caprini	Aziende	9	13	-4	-30,8%	4,2%
	N° Capi	48	133	-85	-63,9%	1,1%
Conigli	Aziende	176	N.d.	-	-	7,6%
	N° Capi	3.320	N.d.	-	-	7,6%
Equini	Aziende	51	25	26	104,0%	5,7%
	N° Capi	153	77	76	98,7%	4,2%
Suini	Aziende	114	101	13	12,9%	8,5%
	N° Capi	454	235	219	93,2%	2,0%
Allevamenti avicoli	Aziende	384	164	220	134,1%	6,7%
	N° Capi	8.777	34.116	-25.339	-74,3%	0,6%
<b>Produzione di latte bovino</b>						
Latte munto	Kg	7.238.069	N.d.	-	-	11,6%
Consegna a caseifici	Kg	7.153.784	N.d.	-	-	11,8%
Vendita diretta	Kg	0	N.d.	-	-	0,0%
Alimentazione del bestiame in azienda	Kg	73.361	N.d.	-	-	20,2%
Trasformazione in azienda	Kg	0	N.d.	-	-	0,0%
Prodotti ottenuti	Kg	0	N.d.	-	-	0,0%
<i>Formaggio</i>	<i>Kg</i>	<i>0</i>	<i>N.d.</i>	<i>-</i>	<i>-</i>	<i>0,0%</i>
<i>Altri prodotti</i>	<i>Kg</i>	<i>0</i>	<i>N.d.</i>	<i>-</i>	<i>-</i>	<i>0,0%</i>
<b>Produzione di latte ovino</b>						
Latte munto	Kg	17.120	N.d.	-	-	0,0%
Consegna a caseifici	Kg	16.540	N.d.	-	-	0,0%
Vendita diretta	Kg	0	N.d.	-	-	0,0%
Alimentazione del bestiame in azienda	Kg	80	N.d.	-	-	0,2%
Trasformazione in azienda	Kg	0	N.d.	-	-	0,0%
Prodotti ottenuti	Kg	0	N.d.	-	-	0,0%
<i>Formaggio</i>	<i>Kg</i>	<i>0</i>	<i>N.d.</i>	<i>-</i>	<i>-</i>	<i>0,0%</i>
<i>Altri prodotti</i>	<i>Kg</i>	<i>0</i>	<i>N.d.</i>	<i>-</i>	<i>-</i>	<i>0,0%</i>
<b>MEZZI MECCANICI UTILIZZATI</b>						
Trattrici	n.°	904	645	259	40,2%	3,9%
Motocoltivatori, motozappe, motofresatrici, motofalciatrici e mietitrebbiatrici	n.°	1.061	1.189	-128	-10,8%	5,9%

		Anno 2000	Anno 1990	Variazione Assoluta	Variazione %	% su Tot. Prov.
Macchine per la raccolta completamente automatizzata di prodotti	n.°	163	N.d.	-	-	9,1%
Apparecchi per la distribuzione dei prodotti fitoiatrici <sup>2</sup>	n.°	22	32	27	84,4%	0,3%
Macchine per la fertilizzazione <sup>2</sup>	n.°	37				0,9%
<b>Lavoro</b>						
Conduttore	Giornate lav.	83.555	78.269	5.286	6,8%	4,8%
	N° di persone	1.838	N.d.	-	-	4,9%
Coniuge che lavora in azienda	Giornate lav.	33.237	32.000	1.237	3,9%	7,0%
	N° di persone	1.291	N.d.	-	-	5,2%
Altri familiari che lavorano in azienda	Giornate lav.	15.140	11.395	3.745	32,9%	4,9%
	N° di persone	1.737	N.d.	-	-	27,5%
Parenti del conduttore che lavorano in azienda	Giornate lav.	12.819	12.283	536	4,4%	7,3%
	N° di persone	449	N.d.	-	-	8,7%
A tempo indeterminato	Giornate lav.	3.925	N.d.	-	-	3,8%
	N° di persone	23	N.d.	-	-	3,1%
<i>dirigenti ed impiegati</i>	Giornate lav.	3	N.d.	-	-	0,0%
	N° di persone	1	N.d.	-	-	0,4%
<i>operai ed assimilati</i>	Giornate lav.	3.922	3.875	47	1,2%	5,1%
	N° di persone	22	N.d.	-	-	4,3%
A tempo determinato	Giornate lav.	5.693	N.d.	-	-	2,1%
	N° di persone	138	N.d.	-	-	2,7%
<i>dirigenti, impiegati</i>	Giornate lav.	2.155	N.d.	-	-	4,8%
	N° di persone	39	N.d.	-	-	4,4%
<i>operai ed assimilati</i>	Giornate lav.	3.538	11.852	-8.314	-70,1%	1,6%
	N° di persone	99	N.d.	-	-	2,3%

## PRODUZIONE DI QUALITA'

Produzione vegetale di qualità	Superficie		
	Integrata	Biologica	Sottoposta a disciplinare
Cereali	9,58	0,00	0,00
Ortive	0,00	0,00	0,00
Altri seminativi	0,00	72,94	0,00
Fruttiferi	0,41	124,49	1,60
Olivo	0,86	16,84	0,08
Vite	0,00	3,06	0,00
Piante industriali	0,00	1,40	0,00
Altre coltivazioni	0,00	0,10	0,00

Fonte: ISTAT - V Censimento generale dell'agricoltura 22-10-2000

Produzione zootecnica di qualità	Capi	
	Biologici	Sottoposta a disciplinare
Avicoli	84	0
Bovini	25	0
Caprini	0	0
Ovini	0	0
Suini	3	0
Altri	3	0

Fonte: ISTAT - V Censimento generale dell'agricoltura 22-10-2000

<sup>2</sup>Per il dato del Censimento del 1990 non è disponibile la distinzione tra Apparecchi per la distribuzione dei prodotti fitoiatrici e Macchine per la fertilizzazione.

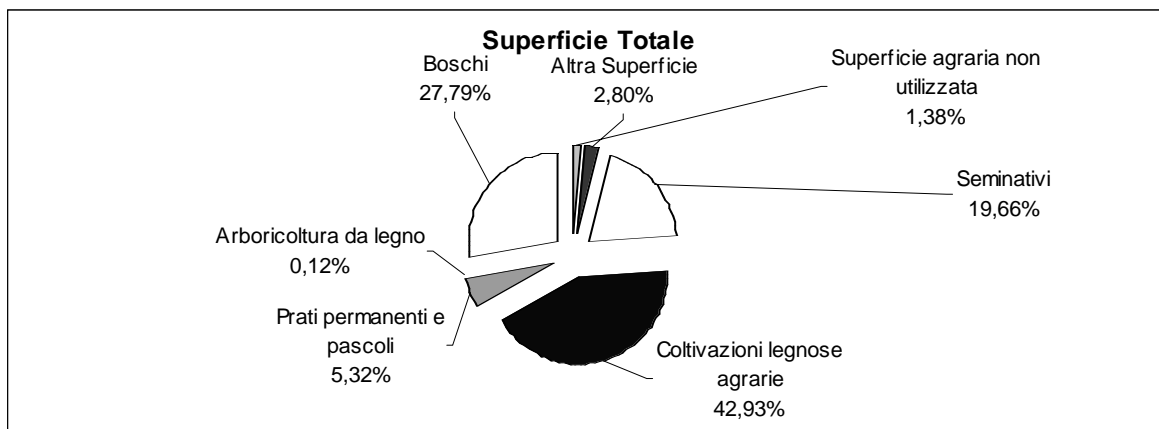

Fonte: ISTAT - V Censimento generale dell'agricoltura 22-10-2000

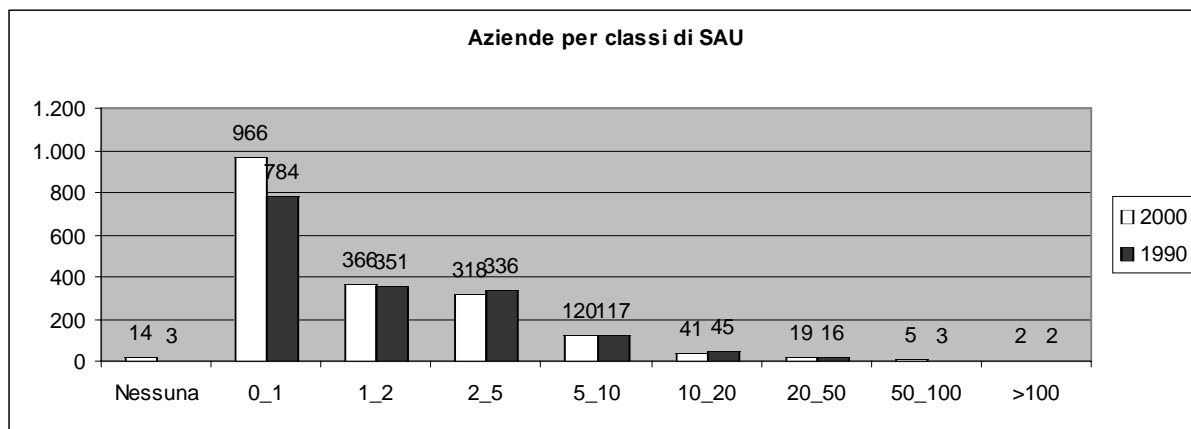

Fonte: ISTAT - V Censimento generale dell'agricoltura 22-10-2000

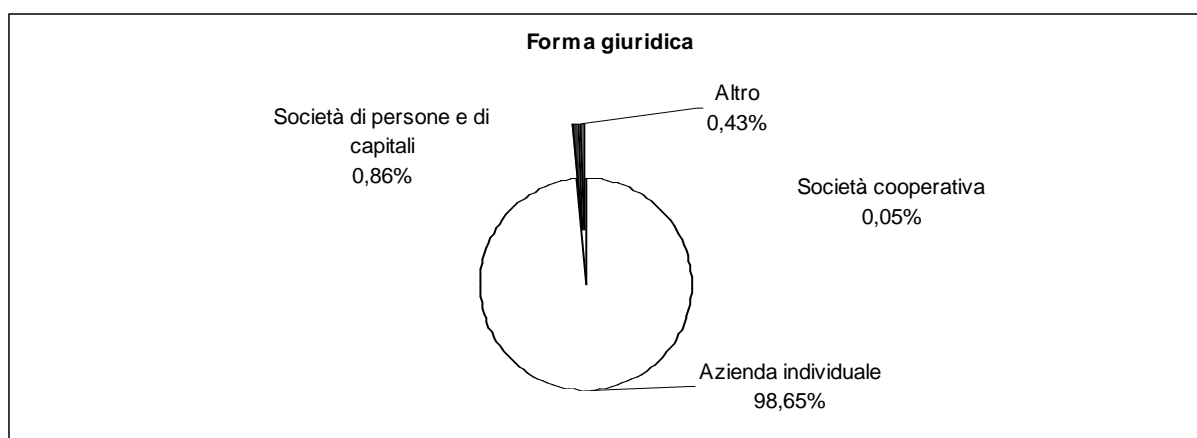

Fonte: ISTAT - V Censimento generale dell'agricoltura 22-10-2000

**Caratteristiche strutturali delle aziende agricole**

**SUTRI**

**Superficie Comunale** Km<sup>q</sup> 60,85  
**Aziende** N° 600

Forma di Conduzione:		Anno 2000	Anno 1990	Variazione Assoluta	Variazione %	% su Tot. Prov.
Conduzione diretta del coltivatore	N° Aziende	542	621	-79	-12,7%	1,5%
<i>con solo manodopera familiare</i>	N° Aziende	523	587	-64	-10,9%	1,5%
<i>con manodopera familiare prevalente</i>	N° Aziende	11	21	-10	-47,6%	0,8%
<i>con manodopera extrafamiliare prevalente</i>	N° Aziende	8	13	-5	-38,5%	1,1%
Conduzione con salariati	N° Aziende	58	13	45	346,2%	2,9%
Conduzione a colonia parziale appoderata	N° Aziende	0	0	0	0,0%	0,0%
Altra forma di conduzione	N° Aziende	0	0	0	0,0%	0,0%
<b>Superficie Totale dell'Azienda</b>	<b>Sup. in Ha</b>	<b>3.849,35</b>	<b>4.741,94</b>	<b>-892,59</b>	<b>-18,8%</b>	<b>1,4%</b>
di proprietà	Sup. in Ha	3.531,22	N.d.	-	-	1,5%
in affitto	Sup. in Ha	317,98	N.d.	-	-	1,0%
uso gratuito	Sup. in Ha	0,15	N.d.	-	-	0,0%
<b>SAU</b>	<b>Sup. in Ha</b>	<b>2.760,48</b>	<b>3.503,52</b>	<b>-743,04</b>	<b>-21,2%</b>	<b>1,3%</b>
<b>Aziende per classi di SAU:</b>						
Nessuna	N° Aziende	6	4	2	0,0%	1,8%
0_1	N° Aziende	276	248	28	11,3%	1,8%
1_2	N° Aziende	119	111	8	7,2%	1,7%
2_5	N° Aziende	104	165	-61	-37,0%	1,3%
5_10	N° Aziende	37	49	-12	-24,5%	1,1%
10_20	N° Aziende	29	27	2	7,4%	1,4%
20_50	N° Aziende	19	20	-1	-5,0%	1,4%
50_100	N° Aziende	6	6	0	0,0%	1,4%
>100	N° Aziende	4	4	0	0,0%	1,6%
<b>Superficie non Utilizzata<sup>1</sup></b>	<b>Sup. in Ha</b>	<b>20,88</b>	<b>203,00</b>	<b>-81,56</b>	<b>-40,2%</b>	<b>0,3%</b>
<b>Altra superficie<sup>1</sup></b>	<b>Sup. in Ha</b>	<b>100,56</b>	<b>203,00</b>	<b>-81,56</b>	<b>-40,2%</b>	<b>1,4%</b>
<b>Forma giuridica:</b>						
Azienda individuale	N° Aziende	593	N.d.	-	-	1,6%
Società di persone e di capitali	N° Aziende	6	N.d.	-	-	1,2%
Società cooperativa	N° Aziende	0	N.d.	-	-	0,0%
Associazione di produttori	N° Aziende	0	N.d.	-	-	0,0%
Altro	N° Aziende	1	N.d.	-	-	0,7%
<b>Aziende che vendono i propri prodotti</b>						
In parte	N° Aziende	426	N.d.	-	-	1,9%
Tutti	N° Aziende	130	N.d.	-	-	1,4%
Nessuno	N° Aziende	44	N.d.	-	-	0,6%
<b>UTILIZZAZIONE TERRENI COLTIVATI</b>						
<b>Totale Seminati</b>	<b>Sup. in Ha</b>	<b>1.056,15</b>	<b>1.675,84</b>	<b>-1.526,84</b>	<b>-91,1%</b>	<b>0,7%</b>
	<b>N° Aziende</b>	<b>149</b>	<b>N.d.</b>	<b>-</b>	<b>-</b>	<b>0,7%</b>
Cereali	Sup. in Ha	368,95	625,70	-256,75	-41,0%	0,5%
	N° Aziende	33	45	-12	-26,7%	0,4%
<i>Frumento</i>	Sup. in Ha	235,38	431,85	-196,47	-45,5%	0,4%
<i>Orzo</i>	Sup. in Ha	15,40	N.d.	-	-	0,4%
<i>Avena</i>	Sup. in Ha	0,00	N.d.	-	-	0,0%
<i>Granoturco</i>	Sup. in Ha	108,17	N.d.	-	-	2,7%
<i>Altri cereali</i>	Sup. in Ha	10,00	N.d.	-	-	1,6%
Legumi Secchi	Sup. in Ha	15,66	N.d.	-	-	1,1%
Patata	Sup. in Ha	1,92	N.d.	-	-	0,1%
Barbabietola da zucchero	Sup. in Ha	0,00	N.d.	-	-	0,0%
Piante industriali	Sup. in Ha	58,48	N.d.	-	-	0,6%
Ortive	Sup. in Ha	9,58	23,02	-13,44	-58,4%	0,3%
	N° Aziende	21	37	-16	-43,2%	1,0%
<i>In piena aria</i>	Sup. in Ha	9,58	N.d.	-	-	0,3%
<i>Protette (serra, tunnel, ecc..)</i>	Sup. in Ha	0,00	N.d.	-	-	0,0%
Foraggiere avvicendate	Sup. in Ha	595,20	1.021,89	-426,69	-41,8%	1,2%
	N° Aziende	29	81	-52	-64,2%	0,5%
<b>Coltivazioni Legnose Agrarie</b>	<b>Sup. in Ha</b>	<b>969,30</b>	<b>N.d.</b>	<b>-</b>	<b>-</b>	<b>2,3%</b>
	<b>N° aziende</b>	<b>428</b>	<b>N.d.</b>	<b>-</b>	<b>-</b>	<b>1,4%</b>
Vite	Sup. in Ha	30,08	67,37	-37,29	-55,4%	0,6%
	N° Aziende	82	137	-55	-40,1%	0,7%
<i>Vitigni (DOC e DOCG)</i>	Sup. in Ha	0,00	N.d.	-	-	0,0%
	N° Aziende	0	N.d.	-	-	0,0%
<i>Vitigni per la produzione di altri vini</i>	Sup. in Ha	30,08	67,37	-37,29	-55,4%	0,7%
<i>Viti non innestate</i>	Sup. in Ha	0,00	N.d.	-	-	0,0%

<sup>1</sup>Per il dato del Censimento del 1990 non è disponibile la distinzione tra superficie non utilizzata e altra superficie.

		Anno 2000	Anno 1990	Variazione Assoluta	Variazione %	% su Tot. Prov.
Olivo	Sup. in Ha	19,84	7,66	12,18	159,0%	0,1%
	N° Aziende	41	23	18	78,3%	0,2%
Fruttiferi	Sup. in Ha	914,58	912,46	2,12	0,2%	4,1%
	N° Aziende	383	382	1	0,3%	2,9%
<i>melo</i>	Sup. in Ha	2,92	N.d.	-	-	1,5%
<i>pero</i>	Sup. in Ha	1,97	N.d.	-	-	3,3%
<i>pesco</i>	Sup. in Ha	1,24	N.d.	-	-	0,4%
<i>nettarina (pesca noce)</i>	Sup. in Ha	0,24	N.d.	-	-	1,1%
<i>actinidia-kiwi</i>	Sup. in Ha	7,35	N.d.	-	-	1,8%
<i>nocciolo</i>	Sup. in Ha	879,28	N.d.	-	-	4,9%
<i>castagno</i>	Sup. in Ha	7,73	N.d.	-	-	0,3%
<i>altra frutta</i>	Sup. in Ha	13,85	N.d.	-	-	2,0%
Vivai	Sup. in Ha	3,70	N.d.	-	-	6,5%
<b>PRATI PERMANENTI E PASCOLI</b>	Sup. in Ha	<b>735,03</b>	<b>837,59</b>	<b>-102,56</b>	<b>-12,2%</b>	<b>3,5%</b>
	N° Aziende	<b>289</b>	<b>N.d.</b>	<b>-</b>	<b>-</b>	<b>3,9%</b>
<b>Arboricoltura da legno</b>	Sup. in Ha	<b>10,27</b>	<b>N.d.</b>	<b>-</b>	<b>-</b>	<b>1,4%</b>
	N° Aziende	<b>13</b>	<b>N.d.</b>	<b>-</b>	<b>-</b>	<b>7,0%</b>
Pioppeti	Sup. in Ha	3,45	2,50	0,95	38,0%	11,4%
<b>Boschi</b>	Sup. in Ha	<b>957,16</b>	<b>1.032,35</b>	<b>-75,19</b>	<b>-7,3%</b>	<b>1,7%</b>
	N° Az.	<b>148</b>	<b>N.d.</b>	<b>-</b>	<b>-</b>	<b>1,7%</b>
Fustaie	Sup. in Ha	19,39	N.d.	-	-	0,3%
Cedui	Sup. in Ha	937,65	N.d.	-	-	2,0%
Macchia mediterranea	Sup. in Ha	0,12	N.d.	-	-	0,0%
<b>Irrigazione</b>						
Superficie irrigabile	Sup. in Ha	962,94	555,40	407,54	73,4%	2,2%
<b>Allevamenti: consistenza al 22-10-2000</b>						
Bovini	Aziende	17	36	-19	-52,8%	1,8%
	N° Capi	1.651	1.196	455	38,0%	4,4%
Bufalini	Aziende	0	N.d.	-	-	0,0%
	N° Capi	0	N.d.	-	-	0,0%
Ovini	Aziende	10	26	-16	-61,5%	0,6%
	N° Capi	3.264	5.144	-1.880	-36,5%	1,1%
Caprini	Aziende	1	12	-11	-91,7%	0,5%
	N° Capi	3	213	-210	-98,6%	0,1%
Conigli	Aziende	37	N.d.	-	-	1,6%
	N° Capi	370	N.d.	-	-	0,8%
Equini	Aziende	55	41	14	34,1%	6,2%
	N° Capi	132	136	-4	-2,9%	3,6%
Suini	Aziende	10	38	-28	-73,7%	0,7%
	N° Capi	20	198	-178	-89,9%	0,1%
Allevamenti avicoli	Aziende	99	116	-17	-14,7%	1,7%
	N° Capi	1.462	2.414	-952	-39,4%	0,1%
<b>Produzione di latte bovino</b>						
Latte munto	Kg	13.286.582	N.d.	-	-	21,3%
Consegna a caseifici	Kg	13.274.582	N.d.	-	-	21,9%
Vendita diretta	Kg	0	N.d.	-	-	0,0%
Alimentazione del bestiame in azienda	Kg	4.000	N.d.	-	-	1,1%
Trasformazione in azienda	Kg	0	N.d.	-	-	0,0%
Prodotti ottenuti	Kg	0	N.d.	-	-	0,0%
<i>Formaggio</i>	Kg	0	N.d.	-	-	0,0%
<i>Altri prodotti</i>	Kg	0	N.d.	-	-	0,0%
<b>Produzione di latte ovino</b>						
Latte munto	Kg	324.000	N.d.	-	-	0,9%
Consegna a caseifici	Kg	324.000	N.d.	-	-	0,9%
Vendita diretta	Kg	0	N.d.	-	-	0,0%
Alimentazione del bestiame in azienda	Kg	0	N.d.	-	-	0,0%
Trasformazione in azienda	Kg	0	N.d.	-	-	0,0%
Prodotti ottenuti	Kg	0	N.d.	-	-	0,0%
<i>Formaggio</i>	Kg	0	N.d.	-	-	0,0%
<i>Altri prodotti</i>	Kg	0	N.d.	-	-	0,0%
<b>MEZZI MECCANICI UTILIZZATI</b>						
Trattrici	n.°	244	226	18	8,0%	1,0%
Motocoltivatori, motozappe, motofresatrici, motofalciatrici e mietitrebbiatrici	n.°	358	282	76	27,0%	2,0%



		Anno 2000	Anno 1990	Variazione Assoluta	Variazione %	% su Tot. Prov.
Macchine per la raccolta completamente automatizzata di prodotti	n.°	14	N.d.	-	-	0,8%
Apparecchi per la distribuzione dei prodotti fitoiatrici <sup>2</sup>	n.°	4	48	-42	-87,5%	0,1%
Macchine per la fertilizzazione <sup>2</sup>	n.°	2				0,0%
<b>Lavoro</b>						
Conduttore	Giornate lav.	23.231	29.393	-6.162	-21,0%	1,3%
	N° di persone	596	N.d.	-	-	1,6%
Coniuge che lavora in azienda	Giornate lav.	8.230	8.296	-66	-0,8%	1,7%
	N° di persone	403	N.d.	-	-	1,6%
Altri familiari che lavorano in azienda	Giornate lav.	3.336	6.297	-2.961	-47,0%	1,1%
	N° di persone	380	N.d.	-	-	6,0%
Parenti del conduttore che lavorano in azienda	Giornate lav.	7.454	6.679	775	11,6%	4,3%
	N° di persone	196	N.d.	-	-	3,8%
A tempo indeterminato	Giornate lav.	1.170	N.d.	-	-	1,1%
	N° di persone	9	N.d.	-	-	1,2%
<i>dirigenti ed impiegati</i>	Giornate lav.	60	N.d.	-	-	0,2%
	N° di persone	5	N.d.	-	-	2,2%
<i>operai ed assimilati</i>	Giornate lav.	1.110	3.490	-2.380	-68,2%	1,4%
	N° di persone	4	N.d.	-	-	0,8%
A tempo determinato	Giornate lav.	5.069	N.d.	-	-	1,9%
	N° di persone	75	N.d.	-	-	1,5%
<i>dirigenti, impiegati</i>	Giornate lav.	430	N.d.	-	-	1,0%
	N° di persone	13	N.d.	-	-	1,5%
<i>operai ed assimilati</i>	Giornate lav.	4.639	8.375	-3.736	-44,6%	2,1%
	N° di persone	62	N.d.	-	-	1,5%

## PRODUZIONE DI QUALITA'

Produzione vegetale di qualità	Superficie		
	Integrata	Biologica	Sottoposta a disciplinare
Cereali	22,00	0,00	22,74
Ortive	0,00	0,00	0,00
Altri seminativi	0,00	68,77	68,77
Fruttiferi	0,00	28,00	97,06
Olivo	0,00	0,00	0,00
Vite	0,00	0,00	0,00
Piante industriali	0,00	0,00	0,00
Altre coltivazioni	0,00	0,00	1,14

Fonte: ISTAT - V Censimento generale dell'agricoltura 22-10-2000

Produzione zootecnica di qualità	Capi	
	Biologici	Sottoposta a disciplinare
Avicoli	0	0
Bovini	0	10
Caprini	0	0
Ovini	0	0
Suini	0	0
Altri	0	0

Fonte: ISTAT - V Censimento generale dell'agricoltura 22-10-2000

<sup>2</sup>Per il dato del Censimento del 1990 non è disponibile la distinzione tra Apparecchi per la distribuzione dei prodotti fitoiatrici e Macchine per la fertilizzazione.

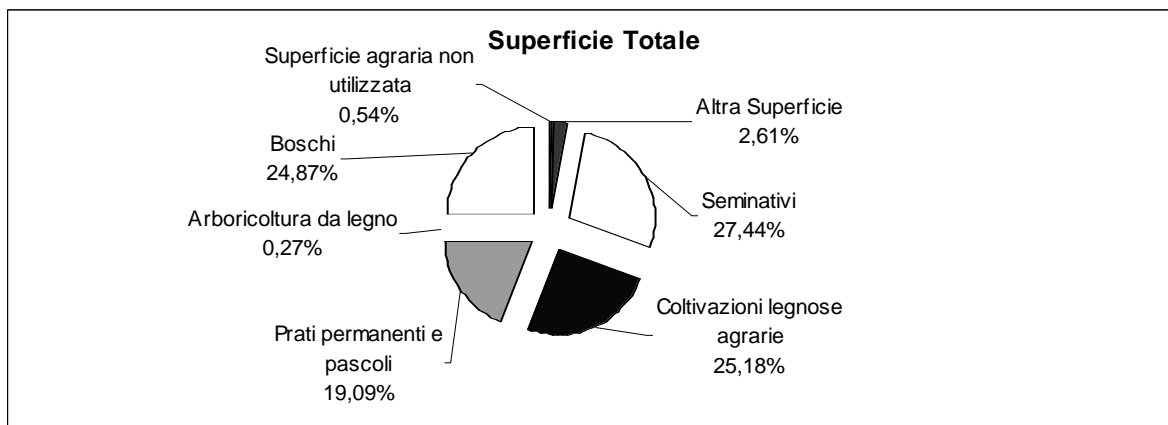

Fonte: ISTAT - V Censimento generale dell'agricoltura 22-10-2000

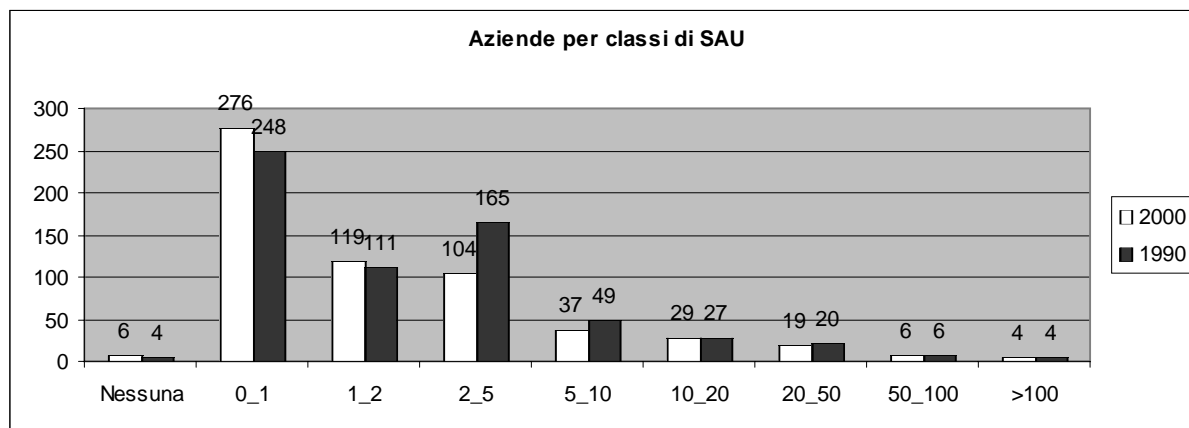

Fonte: ISTAT - V Censimento generale dell'agricoltura 22-10-2000

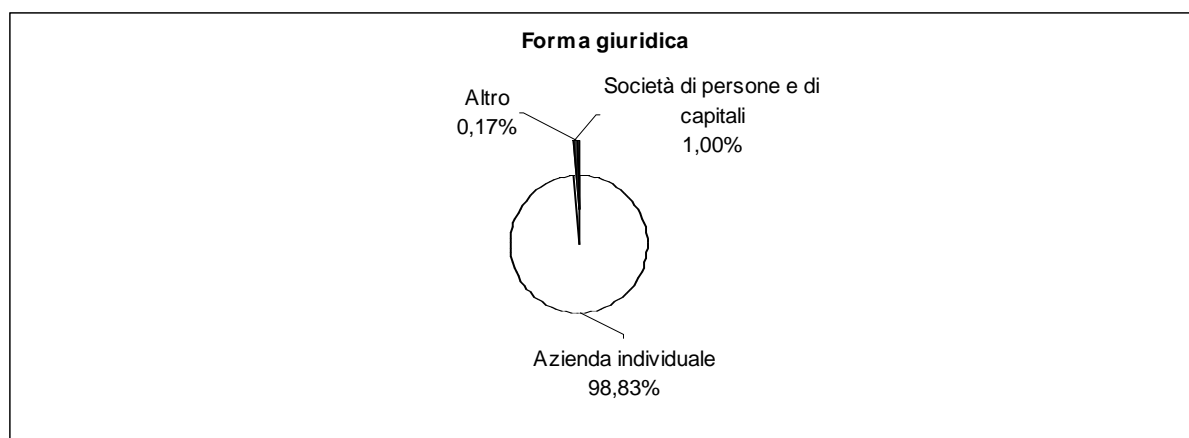

Fonte: ISTAT - V Censimento generale dell'agricoltura 22-10-2000

**Caratteristiche strutturali delle aziende agricole**

**TARQUINIA**

**Superficie Comunale** Km<sup>q</sup> 279,5  
**Aziende** N° 1.667

Forma di Conduzione:		Anno 2000	Anno 1990	Variazione Assoluta	Variazione %	% su Tot. Prov.
Conduzione diretta del coltivatore	N° Aziende	1.189	1.286	-97	-7,5%	3,3%
con solo manodopera familiare	N° Aziende	1.126	1.177	-51	-4,3%	3,3%
con manodopera familiare prevalente	N° Aziende	44	76	-32	-42,1%	3,2%
con manodopera extrafamiliare prevalente	N° Aziende	19	33	-14	-42,4%	2,6%
Conduzione con salariati	N° Aziende	477	343	134	39,1%	23,5%
Conduzione a colonia parziale appoderata	N° Aziende	0	4	-4	-100,0%	0,0%
Altra forma di conduzione	N° Aziende	1	11	-10	-90,9%	10,0%
<b>Superficie Totale dell'Azienda</b>	<b>Sup. in Ha</b>	<b>22.788,68</b>	<b>22.161,61</b>	<b>627,07</b>	<b>2,8%</b>	<b>8,1%</b>
di proprietà	Sup. in Ha	20.675,49	N.d	-	-	8,6%
in affitto	Sup. in Ha	1.999,82	N.d	-	-	6,5%
uso gratuito	Sup. in Ha	113,37	N.d	-	-	1,2%
<b>SAU</b>	<b>Sup. in Ha</b>	<b>19.503,76</b>	<b>18.451,71</b>	<b>1.052,05</b>	<b>5,7%</b>	<b>9,3%</b>
<b>Aziende per classi di SAU:</b>						
Nessuna	N° Aziende	3	2	1	-	0,9%
0_1	N° Aziende	28	17	11	64,7%	0,2%
1_2	N° Aziende	132	71	61	85,9%	1,8%
2_5	N° Aziende	794	948	-154	-16,2%	10,1%
5_10	N° Aziende	252	186	66	35,5%	7,7%
10_20	N° Aziende	245	247	-2	-0,8%	11,9%
20_50	N° Aziende	153	112	41	36,6%	11,5%
50_100	N° Aziende	38	35	3	8,6%	9,1%
>100	N° Aziende	22	26	-4	-15,4%	9,0%
<b>Superficie non Utilizzata<sup>1</sup></b>	<b>Sup. in Ha</b>	<b>272,04</b>	<b>873,00</b>	<b>-30,57</b>	<b>-3,5%</b>	<b>3,6%</b>
<b>Altra superficie<sup>1</sup></b>	<b>Sup. in Ha</b>	<b>570,39</b>				<b>8,1%</b>
<b>Forma giuridica:</b>						
Azienda individuale	N° Aziende	1632	N.d	-	-	4,4%
Società di persone e di capitali	N° Aziende	29	N.d	-	-	5,7%
Società cooperativa	N° Aziende	1	N.d	-	-	5,3%
Associazione di produttori	N° Aziende	0	N.d	-	-	0,0%
Altro	N° Aziende	5	N.d	-	-	3,4%
<b>Aziende che vendono i propri prodotti</b>						
In parte	N° Aziende	226	N.d	-	-	1,0%
Tutti	N° Aziende	1394	N.d	-	-	15,2%
Nessuno	N° Aziende	47	N.d	-	-	0,7%
<b>UTILIZZAZIONE TERRENI COLTIVATI</b>						
<b>Totale Seminativi</b>	<b>Sup. in Ha</b>	<b>17.993,40</b>	<b>17.083,04</b>	<b>910,36</b>	<b>5,3%</b>	<b>12,2%</b>
	<b>N° Aziende</b>	<b>1637</b>	<b>N.d</b>	<b>-</b>	<b>-</b>	<b>8,2%</b>
Cereali	Sup. in Ha	11.718,82	11.413,48	305,34	2,7%	17,1%
	N° Aziende	1.287	1.337	-50	-3,7%	15,2%
<i>Frumento</i>	Sup. in Ha	11.423,13	10.547,47	875,66	8,3%	19,2%
<i>Orzo</i>	Sup. in Ha	42,78	N.d	-	-	1,2%
<i>Avena</i>	Sup. in Ha	149,03	N.d	-	-	17,1%
<i>Granoturco</i>	Sup. in Ha	95,78	N.d	-	-	2,4%
<i>Altri cereali</i>	Sup. in Ha	8,10	N.d	-	-	1,3%
Legumi Secchi	Sup. in Ha	113,75	N.d	-	-	8,2%
Patata	Sup. in Ha	6,05	N.d	-	-	0,4%
Barbabietola da zucchero	Sup. in Ha	174,04	N.d	-	-	20,5%
Piante industriali	Sup. in Ha	838,84	N.d	-	-	8,3%
Ortive	Sup. in Ha	1.679,87	1.365,94	313,93	23,0%	44,2%
	N° Aziende	332	319	13	4,1%	15,1%
<i>In piena aria</i>	Sup. in Ha	1.666,31	N.d	-	-	45,8%
<i>Protette (serra, tunnel, ecc..)</i>	Sup. in Ha	13,56	N.d	-	-	8,6%
Foraggere avvicendate	Sup. in Ha	2.657,63	3.084,93	-427,30	-13,9%	5,3%
	N° Aziende	296	307	-11	-3,6%	4,6%
<b>Coltivazioni Legnose Agrarie</b>	<b>Sup. in Ha</b>	<b>507,87</b>	<b>N.d</b>	<b>-</b>	<b>-</b>	<b>1,2%</b>
	<b>N° aziende</b>	<b>404</b>	<b>N.d</b>	<b>-</b>	<b>-</b>	<b>1,3%</b>
Vite	Sup. in Ha	235,36	473,03	-237,67	-50,2%	4,8%
	N° Aziende	200	368	-168	-45,7%	1,6%
<i>Vitigni (DOC e DOCG)</i>	Sup. in Ha	13,43	14,85	-1,42	-9,6%	1,6%
	N° Aziende	14	10	4	40,0%	1,9%
<i>Vitigni per la produzione di altri vini</i>	Sup. in Ha	220,44	444,38	-223,94	-50,4%	5,4%
<i>Viti non innestate</i>	Sup. in Ha	0,00	N.d	-	-	0,0%

<sup>1</sup> Per il dato del Censimento del 1990 non è disponibile la distinzione tra superficie non utilizzata e altra superficie.

		Anno 2000	Anno 1990	Variazione Assoluta	Variazione %	% su Tot. Prov.
Olivo	Sup. in Ha	154,82	67,53	87,29	129,3%	1,1%
	N° Aziende	266	130	136	104,6%	1,2%
Fruttiferi	Sup. in Ha	107,6	198,84	-91,24	-45,9%	0,5%
	N° Aziende	93	100	-7	-7,0%	0,7%
<i>melo</i>	Sup. in Ha	5,63	N.d	-	-	2,9%
<i>pero</i>	Sup. in Ha	1,79	N.d	-	-	3,0%
<i>pesco</i>	Sup. in Ha	73,52	N.d	-	-	24,9%
<i>nettarina (pesca noce)</i>	Sup. in Ha	3,45	N.d	-	-	15,9%
<i>actinidia-kiwi</i>	Sup. in Ha	5	N.d	-	-	1,3%
<i>nocciolo</i>	Sup. in Ha	0,1	N.d	-	-	0,0%
<i>castagno</i>	Sup. in Ha	0	N.d	-	-	0,0%
<i>altra frutta</i>	Sup. in Ha	18,11	N.d	-	-	2,6%
Vivai	Sup. in Ha	6,00	N.d	-	-	10,5%
<b>PRATI PERMANENTI E PASCOLI</b>	<b>Sup. in Ha</b>	<b>1.002,49</b>	<b>626,57</b>	<b>375,92</b>	<b>60,0%</b>	<b>4,8%</b>
	<b>N° Aziende</b>	<b>43</b>	<b>N.d</b>	<b>-</b>	<b>-</b>	<b>0,6%</b>
<b>Arboricoltura da legno</b>	<b>Sup. in Ha</b>	<b>8,77</b>	<b>N.d</b>	<b>-</b>	<b>-</b>	<b>1,2%</b>
	<b>N° Aziende</b>	<b>3</b>	<b>N.d</b>	<b>-</b>	<b>-</b>	<b>1,6%</b>
Pioppeti	Sup. in Ha	0,00	0,00	0	-	0,0%
<b>Boschi</b>	<b>Sup. in Ha</b>	<b>2.433,72</b>	<b>N.d</b>	<b>-</b>	<b>-</b>	<b>4,4%</b>
	<b>N° Az.</b>	<b>133</b>	<b>N.d</b>	<b>-</b>	<b>-</b>	<b>1,5%</b>
Fustaie	Sup. in Ha	67,49	N.d	-	-	0,9%
Cedui	Sup. in Ha	1.620,87	N.d	-	-	3,5%
Macchia mediterranea	Sup. in Ha	745,36	N.d	-	-	34,7%
<b>Irrigazione</b>						
Superficie irrigabile	Sup. in Ha	6.625,72	4.693,33	1.932,39	41,2%	14,9%
<b>Allevamenti: consistenza al 22-10-2000</b>						
Bovini	Aziende	29	54	-25	-46,3%	3,0%
	N° Capi	1.056	1.638	-582	-35,5%	2,8%
Bufalini	Aziende	0	0	0	-	0,0%
	N° Capi	0	0	0	-	0,0%
Ovini	Aziende	50	47	3	6,4%	3,2%
	N° Capi	15.173	13.225	1.948	14,7%	5,3%
Caprini	Aziende	10	54	-44	-81,5%	4,7%
	N° Capi	239	396	-157	-39,6%	5,3%
Conigli	Aziende	162	N.d	-	-	7,0%
	N° Capi	1.755	N.d	-	-	4,0%
Equini	Aziende	57	63	-6	-9,5%	6,4%
	N° Capi	217	355	-138	-38,9%	5,9%
Suini	Aziende	87	104	-17	-16,3%	6,5%
	N° Capi	2.217	2.057	160	7,8%	9,9%
Allevamenti avicoli	Aziende	326	377	-51	-13,5%	5,7%
	N° Capi	11.819	11.666	153	1,3%	0,9%
<b>Produzione di latte bovino</b>						
Latte munto	Kg	997.690	N.d	-	-	1,6%
Consegna a caseifici	Kg	996.960	N.d	-	-	1,6%
Vendita diretta	Kg	0	N.d	-	-	0,0%
Alimentazione del bestiame in azienda	Kg	0	N.d	-	-	0,0%
Trasformazione in azienda	Kg	0	N.d	-	-	0,0%
Prodotti ottenuti	Kg	0	N.d	-	-	0,0%
<i>Formaggio</i>	Kg	0	N.d	-	-	0,0%
<i>Altri prodotti</i>	Kg	0	N.d	-	-	0,0%
<b>Produzione di latte ovino</b>						
Latte munto	Kg	2.619.743	N.d	-	-	7,4%
Consegna a caseifici	Kg	2.573.243	N.d	-	-	7,4%
Vendita diretta	Kg	40.000	N.d	-	-	14,7%
Alimentazione del bestiame in azienda	Kg	0	N.d	-	-	0,0%
Trasformazione in azienda	Kg	6.500	N.d	-	-	2,5%
Prodotti ottenuti	Kg	1.357	N.d	-	-	3,5%
<i>Formaggio</i>	Kg	1.357	N.d	-	-	4,2%
<i>Altri prodotti</i>	Kg	0	N.d	-	-	0,0%
<b>MEZZI MECCANICI UTILIZZATI</b>						
Trattrici	n.°	536	1.299	-763	-58,7%	2,3%
Motocoltivatori, motozappe, motofresatrici, motofalciatrici e mietitrebbiatrici	n.°	299	499	-200	-40,1%	1,7%

		Anno 2000	Anno 1990	Variazione Assoluta	Variazione %	% su Tot. Prov.
Macchine per la raccolta completamente automatizzata di prodotti	n.°	4	N.d	-	-	0,2%
Apparecchi per la distribuzione dei prodotti fitoiatrici <sup>2</sup>	n.°	92	480	-288	-60,0%	1,4%
Macchine per la fertilizzazione <sup>2</sup>	n.°	100				2,5%
<b>Lavoro</b>						
Conduttore	Giornate lav.	83.415	106.323	-22.908	-21,5%	4,8%
	N° di persone	1.650	N.d	-	-	4,4%
Coniuge che lavora in azienda	Giornate lav.	18.060	20.471	-2.411	-11,8%	3,8%
	N° di persone	1.077	N.d	-	-	4,4%
Altri familiari che lavorano in azienda	Giornate lav.	18.423	29.242	-10.819	-37,0%	5,9%
	N° di persone	1.345	N.d	-	-	21,3%
Parenti del conduttore che lavorano in azienda	Giornate lav.	9.325	25.723	-16.398	-63,7%	5,3%
	N° di persone	136	N.d	-	-	2,6%
A tempo indeterminato	Giornate lav.	6.512	N.d	-	-	6,4%
	N° di persone	54	N.d	-	-	7,3%
<i>dirigenti ed impiegati</i>	Giornate lav.	1.972	N.d	-	-	8,0%
	N° di persone	22	N.d	-	-	9,7%
<i>operai ed assimilati</i>	Giornate lav.	4.540	5.451	-911	-16,7%	5,9%
	N° di persone	32	N.d	-	-	6,2%
A tempo determinato	Giornate lav.	19.226	N.d	-	-	7,2%
	N° di persone	269	N.d	-	-	5,2%
<i>dirigenti, impiegati</i>	Giornate lav.	2.824	N.d	-	-	6,3%
	N° di persone	35	N.d	-	-	3,9%
<i>operai ed assimilati</i>	Giornate lav.	16.402	36.081	-19.679	-54,5%	7,4%
	N° di persone	234	N.d	-	-	5,5%

## PRODUZIONE DI QUALITA'

Produzione vegetale	Superficie		
	Integrata	Biologica	Sottoposta a disciplinare
Cereali	0,00	19,00	0,00
Ortive	4,00	0,00	9,00
Altri seminativi	0,00	0,00	0,00
Fruttiferi	0,00	1,00	0,00
Olivo	0,00	0,00	0,00
Vite	0,00	0,00	0,00
Plante industriali	0,00	0,00	10,00
Altre coltivazioni	0,00	0,00	0,00

Fonte: ISTAT - V Censimento generale dell'agricoltura 22-10-2000

Produzione zootecnica	Capi	
	Biologici	Sottoposta a disciplinare
Avicoli	0	0,00
Bovini	104	68,00
Caprini	0,00	0,00
Ovini	739	0,00
Suini	2	4
Altri	0,00	0

Fonte: ISTAT - V Censimento generale dell'agricoltura 22-10-2000

<sup>2</sup>Per il dato del Censimento del 1990 non è disponibile la distinzione tra Apparecchi per la distribuzione dei prodotti fitoiatrici e Macchine per la fertilizzazione.

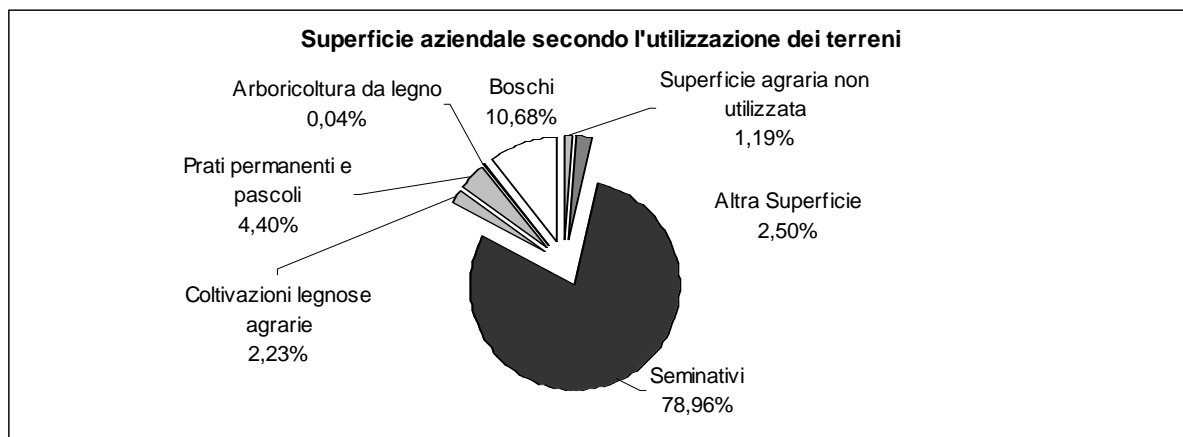

Fonte: ISTAT - V Censimento generale dell'agricoltura 22-10-2000

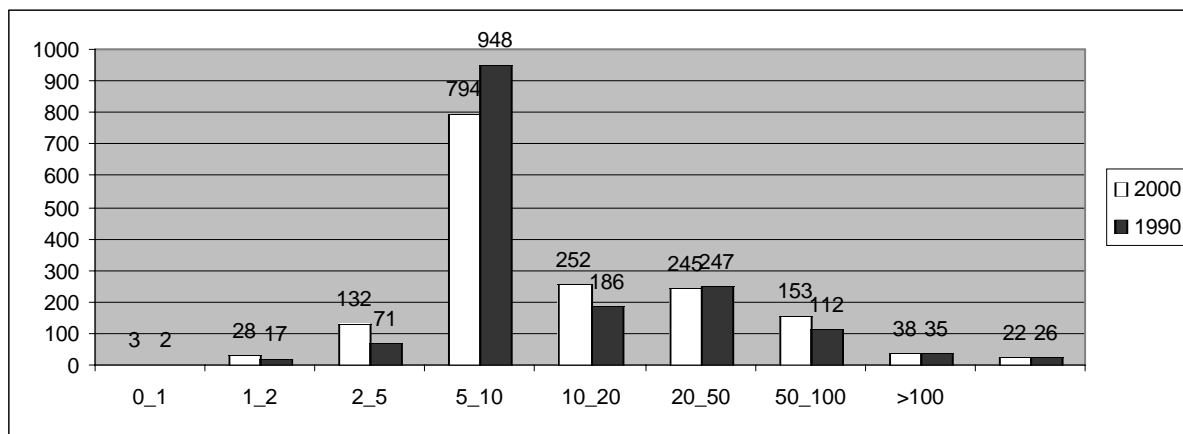

Fonte: ISTAT - V Censimento generale dell'agricoltura 22-10-2000

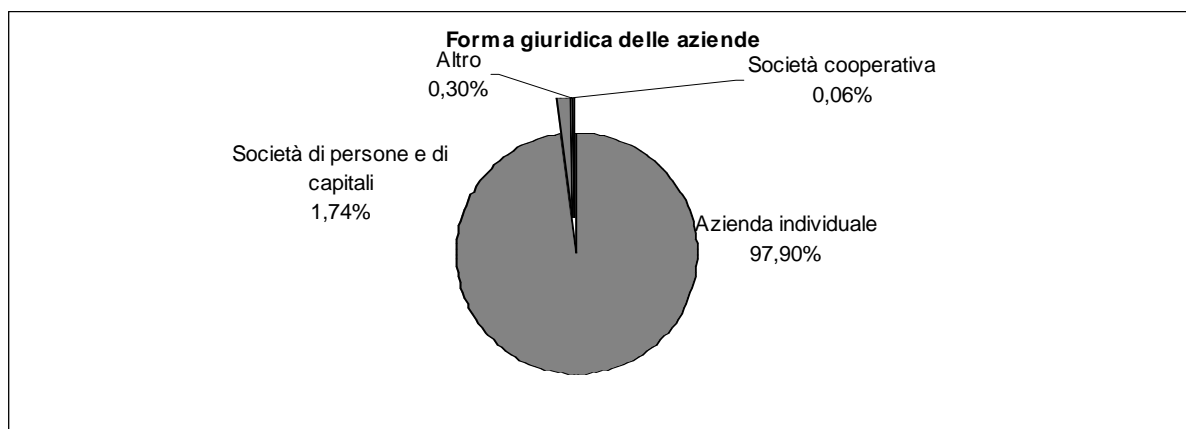

Fonte: ISTAT - V Censimento generale dell'agricoltura 22-10-2000

Superficie Comunale Km<sup>q</sup> 14,65  
Aziende N° 146

Forma di Conduzione:		Anno 2000	Anno 1990	Variazione Assoluta	Variazione %	% su Tot. Prov.
Conduzione diretta del coltivatore	N° Aziende	144	126	18	14,3%	0,4%
<i>con solo manodopera familiare</i>	N° Aziende	130	105	25	23,8%	0,4%
<i>con manodopera familiare prevalente</i>	N° Aziende	10	10	0	0,0%	0,7%
<i>con manodopera extrafamiliare prevalente</i>	N° Aziende	4	11	-7	-63,6%	0,5%
Conduzione con salariati	N° Aziende	2	4	-2	-50,0%	0,1%
Conduzione a colonia parziale appoderata	N° Aziende	0	0	0	-	0,0%
Altra forma di conduzione	N° Aziende	0	0	0	-	0,0%
<b>Superficie Totale dell'Azienda</b>	<b>Sup. in Ha</b>	<b>1.678,08</b>	<b>1.498,13</b>	<b>179,95</b>	<b>12,0%</b>	<b>0,6%</b>
di proprietà	Sup. in Ha	1.399,43	N.d	-	-	0,6%
in affitto	Sup. in Ha	278,65	N.d	-	-	0,9%
uso gratuito	Sup. in Ha	0,00	N.d	-	-	0,0%
<b>SAU</b>	<b>Sup. in Ha</b>	<b>1.326,27</b>	<b>1.217,37</b>	<b>108,90</b>	<b>8,9%</b>	<b>0,6%</b>
<b>Aziende per classi di SAU:</b>						
Nessuna	N° Aziende	2	0	2	-	0,6%
0_1	N° Aziende	25	18	7	38,9%	0,2%
1_2	N° Aziende	23	20	3	15,0%	0,3%
2_5	N° Aziende	47	46	1	2,2%	0,6%
5_10	N° Aziende	18	25	-7	-28,0%	0,5%
10_20	N° Aziende	16	12	4	33,3%	0,8%
20_50	N° Aziende	10	4	6	150,0%	0,8%
50_100	N° Aziende	3	2	1	50,0%	0,7%
>100	N° Aziende	3	2	1	50,0%	1,2%
<b>Superficie non Utilizzata<sup>1</sup></b>	<b>Sup. in Ha</b>	<b>37,41</b>	<b>15,00</b>	<b>31,62</b>	<b>210,8%</b>	<b>0,5%</b>
<b>Altra superficie<sup>1</sup></b>	<b>Sup. in Ha</b>	<b>9,21</b>	<b>15,00</b>	<b>31,62</b>	<b>210,8%</b>	<b>0,1%</b>
<b>Forma giuridica:</b>						
Azienda individuale	N° Aziende	142	N.d	-	-	0,4%
Società di persone e di capitali	N° Aziende	2	N.d	-	-	0,4%
Società cooperativa	N° Aziende	0	N.d	-	-	0,0%
Associazione di produttori	N° Aziende	0	N.d	-	-	0,0%
Altro	N° Aziende	2	N.d	-	-	1,4%
<b>Aziende che vendono i propri prodotti</b>						
In parte	N° Aziende	71	N.d	-	-	0,3%
Tutti	N° Aziende	74	N.d	-	-	0,8%
Nessuno	N° Aziende	1	N.d	-	-	0,0%
<b>UTILIZZAZIONE TERRENI COLTIVATI</b>						
<b>Totale Seminativi</b>	<b>Sup. in Ha</b>	<b>1.083,50</b>	<b>957,77</b>	<b>125,73</b>	<b>13,1%</b>	<b>0,7%</b>
	<b>N° Aziende</b>	<b>103</b>	<b>N.d</b>	<b>-</b>	<b>-</b>	<b>0,5%</b>
Cereali	Sup. in Ha	448,99	530,50	-81,51	-15,4%	0,7%
	N° Aziende	61	58	3	5,2%	0,7%
<i>Frumento</i>	Sup. in Ha	434,40	488,80	-54,40	-11,1%	0,7%
<i>Orzo</i>	Sup. in Ha	14,59	N.d	-	-	0,4%
<i>Avena</i>	Sup. in Ha	0,00	N.d	-	-	0,0%
<i>Granoturco</i>	Sup. in Ha	0,00	N.d	-	-	0,0%
<i>Altri cereali</i>	Sup. in Ha	0,00	N.d	-	-	0,0%
Legumi Secchi	Sup. in Ha	0,00	N.d	-	-	0,0%
Patata	Sup. in Ha	0,00	N.d	-	-	0,0%
Barbabietola da zucchero	Sup. in Ha	0,00	N.d	-	-	0,0%
Piante industriali	Sup. in Ha	164,11	N.d	-	-	1,6%
Ortive	Sup. in Ha	52,91	2,40	50,51	2104,6%	1,4%
	N° Aziende	13	3	10	333,3%	0,6%
<i>In piena aria</i>	Sup. in Ha	52,91	N.d	-	-	1,5%
<i>Protette (serra, tunnel, ecc..)</i>	Sup. in Ha	0,00	N.d	-	-	0,0%
Foraggere avvicendate	Sup. in Ha	345,86	332,38	13,48	4,1%	0,7%
	N° Aziende	52	64	-12	-18,8%	0,8%
<b>Coltivazioni Legnose Agrarie</b>	<b>Sup. in Ha</b>	<b>234,51</b>	<b>N.d</b>	<b>-</b>	<b>-</b>	<b>0,6%</b>
	<b>N° aziende</b>	<b>133</b>	<b>N.d</b>	<b>-</b>	<b>-</b>	<b>0,4%</b>
Vite	Sup. in Ha	17,91	26,20	-8,29	-31,6%	0,4%
	N° Aziende	45	59	-14	-23,7%	0,4%
<i>Vitigni (DOC e DOCG)</i>	Sup. in Ha	0,50	N.d	-	-	0,1%
	N° Aziende	1	N.d	-	-	0,1%
<i>Vitigni per la produzione di altri vini</i>	Sup. in Ha	17,41	26,20	-8,79	-33,5%	0,4%
<i>Viti non innestate</i>	Sup. in Ha	0,00	N.d	-	-	0,0%

<sup>1</sup>Per il dato del Censimento del 1990 non è disponibile la distinzione tra superficie non utilizzata e altra superficie.

		Anno 2000	Anno 1990	Variazione Assoluta	Variazione %	% su Tot. Prov.
Olivo	Sup. in Ha	212,85	162,75	50,1	30,8%	1,5%
	N° Aziende	131	120	11	9,2%	0,6%
Fruttiferi	Sup. in Ha	3,75	9,20	-5,45	-59,2%	0,0%
	N° Aziende	5	7	-2	-28,6%	0,0%
<i>melo</i>	Sup. in Ha	0,00	N.d	-	-	0,0%
<i>pero</i>	Sup. in Ha	0	N.d	-	-	0,0%
<i>pesco</i>	Sup. in Ha	0,4	N.d	-	-	0,1%
<i>nettarina (pesca noce)</i>	Sup. in Ha	0	N.d	-	-	0,0%
<i>actinidia-kiwi</i>	Sup. in Ha	2,3	N.d	-	-	0,6%
<i>nocciolo</i>	Sup. in Ha	0	N.d	-	-	0,0%
<i>castagno</i>	Sup. in Ha	0	N.d	-	-	0,0%
<i>altra frutta</i>	Sup. in Ha	1,05	N.d	-	-	0,1%
Vivai	Sup. in Ha	0,00	N.d	-	-	0,0%
<b>PRATI PERMANENTI E PASCOLI</b>	<b>Sup. in Ha</b>	<b>8,26</b>	<b>61,15</b>	<b>-52,89</b>	<b>-86,5%</b>	<b>0,0%</b>
	<b>N° Aziende</b>	<b>17</b>	<b>N.d</b>	<b>-</b>	<b>-</b>	<b>0,2%</b>
<b>Arboricoltura da legno</b>	<b>Sup. in Ha</b>	<b>7,60</b>	<b>N.d</b>	<b>-</b>	<b>-</b>	<b>1,1%</b>
	<b>N° Aziende</b>	<b>2</b>	<b>N.d</b>	<b>-</b>	<b>-</b>	<b>1,1%</b>
Pioppeti	Sup. in Ha	0,00	0,00	0	-	0,0%
<b>Boschi</b>	<b>Sup. in Ha</b>	<b>297,59</b>	<b>N.d</b>	<b>-</b>	<b>-</b>	<b>0,5%</b>
	<b>N° Az.</b>	<b>47</b>	<b>N.d</b>	<b>-</b>	<b>-</b>	<b>0,5%</b>
Fustaie	Sup. in Ha	0,00	N.d	-	-	0,0%
Cedui	Sup. in Ha	297,59	N.d	-	-	0,7%
Macchia mediterranea	Sup. in Ha	0,00	N.d	-	-	0,0%
<b>Irrigazione</b>						
Superficie irrigabile	Sup. in Ha	414,59	73,00	341,59	467,9%	0,9%
<b>Allevamenti: consistenza al 22-10-2000</b>						
Bovini	Aziende	2	5	-3	-60,0%	0,2%
	N° Capi	193	139	54	38,8%	0,5%
Bufalini	Aziende	0	0	0	-	0,0%
	N° Capi	0	0	0	-	0,0%
Ovini	Aziende	8	14	-6	-42,9%	0,5%
	N° Capi	2.847	1.924	923	48,0%	1,0%
Caprini	Aziende	0	5	-5	-100,0%	0,0%
	N° Capi	0	78	-78	-100,0%	0,0%
Conigli	Aziende	0	N.d	-	-	0,0%
	N° Capi	0	N.d	-	-	0,0%
Equini	Aziende	2	3	-1	-33,3%	0,2%
	N° Capi	8	15	-7	-46,7%	0,2%
Suini	Aziende	0	13	-13	-100,0%	0,0%
	N° Capi	0	28	-28	-100,0%	0,0%
Allevamenti avicoli	Aziende	0	36	-36	-100,0%	0,0%
	N° Capi	0	612	-612	-100,0%	0,0%
<b>Produzione di latte bovino</b>						
Latte munto	Kg	27.840	N.d	-	-	0,0%
Consegna a caseifici	Kg	27.840	N.d	-	-	0,0%
Vendita diretta	Kg	0	N.d	-	-	0,0%
Alimentazione del bestiame in azienda	Kg	0	N.d	-	-	0,0%
Trasformazione in azienda	Kg	0	N.d	-	-	0,0%
Prodotti ottenuti	Kg	0	N.d	-	-	0,0%
<i>Formaggio</i>	Kg	0	N.d	-	-	0,0%
<i>Altri prodotti</i>	Kg	0	N.d	-	-	0,0%
<b>Produzione di latte ovino</b>						
Latte munto	Kg	305.000	N.d	-	-	0,9%
Consegna a caseifici	Kg	305.000	N.d	-	-	0,9%
Vendita diretta	Kg	0	N.d	-	-	0,0%
Alimentazione del bestiame in azienda	Kg	0	N.d	-	-	0,0%
Trasformazione in azienda	Kg	0	N.d	-	-	0,0%
Prodotti ottenuti	Kg	0	N.d	-	-	0,0%
<i>Formaggio</i>	Kg	0	N.d	-	-	0,0%
<i>Altri prodotti</i>	Kg	0	N.d	-	-	0,0%
<b>MEZZI MECCANICI UTILIZZATI</b>						
Trattrici	n.°	113	79	34	43,0%	0,5%
Motocoltivatori, motozappe, motofresatrici, motofalciatrici e mietitrebbiatrici	n.°	28	41	-13	-31,7%	0,2%



		Anno 2000	Anno 1990	Variazione Assoluta	Variazione %	% su Tot. Prov.
Macchine per la raccolta completamente automatizzata di prodotti	n.°	1	N.d	-	-	0,1%
Apparecchi per la distribuzione dei prodotti fitoiatrici <sup>2</sup>	n.°	64	51	49	96,1%	1,0%
Macchine per la fertilizzazione <sup>2</sup>	n.°	36				0,9%
<b>Lavoro</b>						
Conduttore	Giornate lav.	11.051	7.791	3.260	41,8%	0,6%
	N° di persone	144	N.d	-	-	0,4%
Coniuge che lavora in azienda	Giornate lav.	1.803	1.210	593	49,0%	0,4%
	N° di persone	107	N.d	-	-	0,4%
Altri familiari che lavorano in azienda	Giornate lav.	688	1.280	-592	-46,3%	0,2%
	N° di persone	146	N.d	-	-	2,3%
Parenti del conduttore che lavorano in azienda	Giornate lav.	880	1.365	-485	-35,5%	0,5%
	N° di persone	27	N.d	-	-	0,5%
A tempo indeterminato	Giornate lav.	51	N.d	-	-	0,0%
	N° di persone	2	N.d	-	-	0,3%
<i>dirigenti ed impiegati</i>	Giornate lav.	1	N.d	-	-	0,0%
	N° di persone	1	N.d	-	-	0,4%
<i>operai ed assimilati</i>	Giornate lav.	50	20	30	150,0%	0,1%
	N° di persone	1	N.d	-	-	0,2%
A tempo determinato	Giornate lav.	597	N.d	-	-	0,2%
	N° di persone	23	N.d	-	-	0,4%
<i>dirigenti, impiegati</i>	Giornate lav.	0	N.d	-	-	0,0%
	N° di persone	0	N.d	-	-	0,0%
<i>operai ed assimilati</i>	Giornate lav.	597	1.135	-538	-47,4%	0,3%
	N° di persone	23	N.d	-	-	0,5%

## PRODUZIONE DI QUALITA'

Produzione vegetale	Superficie		
	Integrata	Biologica	Sottoposta a disciplinare
Cereali	0,00	25,84	22,50
Ortive	19,91	0,00	2,50
Altri seminativi	0,00	57,26	61,94
Fruttiferi	0,00	0,00	0,00
Olivo	0,00	1,00	5,47
Vite	0,00	0,00	0,00
Piante industriali	0,00	14,35	9,80
Altre coltivazioni	0,00	0,00	0,00

Fonte: ISTAT - V Censimento generale dell'agricoltura 22-10-2000

Produzione zootecnica	Capi	
	Biologici	Sottoposta a disciplinare
Avicoli	0	0
Bovini	0	412
Caprini	0,00	0
Ovini	1.210	0
Suini	0	0
Altri	0,00	1

Fonte: ISTAT - V Censimento generale dell'agricoltura 22-10-2000

<sup>2</sup>Per il dato del Censimento del 1990 non è disponibile la distinzione tra Apparecchi per la distribuzione dei prodotti fitoiatrici e Macchine per la fertilizzazione.

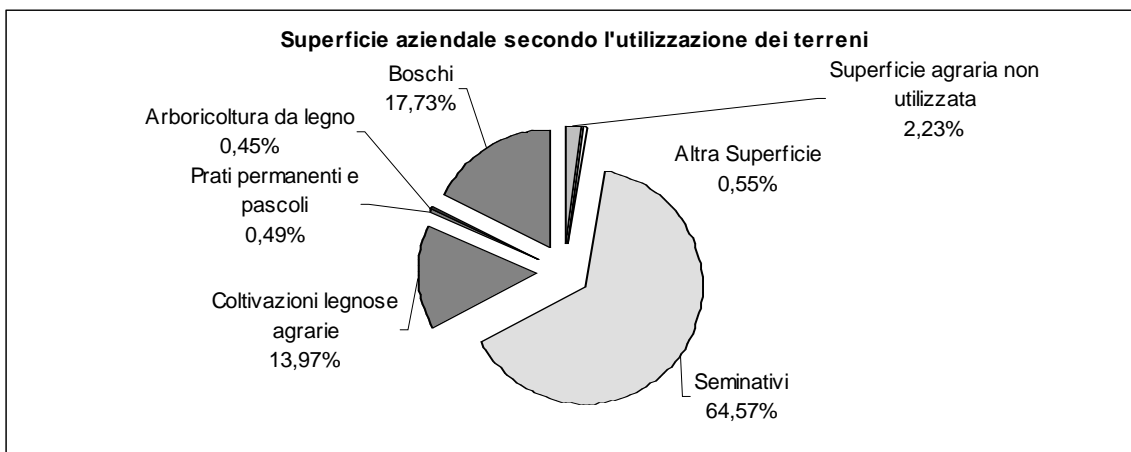

Fonte: ISTAT - V Censimento generale dell'agricoltura 22-10-2000

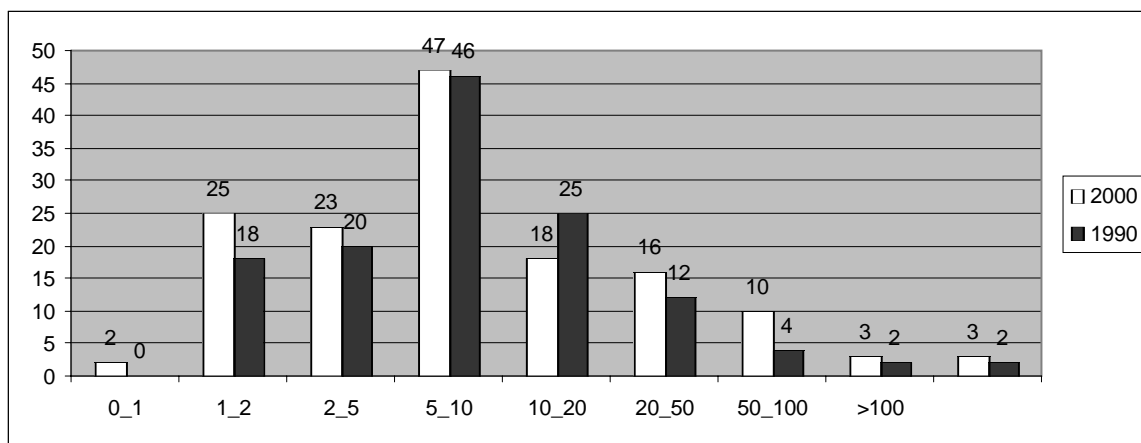

Fonte: ISTAT - V Censimento generale dell'agricoltura 22-10-2000



Fonte: ISTAT - V Censimento generale dell'agricoltura 22-10-2000

Superficie Comunale Km<sup>q</sup> 208,04  
Aziende N° 1.111

Forma di Conduzione:		Anno 2000	Anno 1990	Variazione Assoluta	Variazione %	% su Tot. Prov.
Conduzione diretta del coltivatore	N° Aziende	1.042	1.362	-320	-23,5%	2,9%
con solo manodopera familiare	N° Aziende	1.011	1.290	-279	-21,6%	3,0%
con manodopera familiare prevalente	N° Aziende	22	44	-22	-50,0%	1,6%
con manodopera extrafamiliare prevalente	N° Aziende	9	28	-19	-67,9%	1,2%
Conduzione con salariati	N° Aziende	68	66	2	3,0%	3,3%
Conduzione a colonia parziale appoderata	N° Aziende	1	0	1	-	4,3%
Altra forma di conduzione	N° Aziende	0	0	0	-	0,0%
<b>Superficie Totale dell'Azienda</b>	<b>Sup. in Ha</b>	<b>16.527,58</b>	<b>18.582,17</b>	<b>-2.054,59</b>	<b>-11,1%</b>	<b>5,9%</b>
di proprietà	Sup. in Ha	13.793,88	N.d	-	-	5,7%
in affitto	Sup. in Ha	2.324,92	N.d	-	-	7,5%
uso gratuito	Sup. in Ha	408,78	N.d	-	-	4,2%
<b>SAU</b>	<b>Sup. in Ha</b>	<b>13.553,90</b>	<b>15.707,84</b>	<b>-2.153,94</b>	<b>-13,7%</b>	<b>6,5%</b>
<b>Aziende per classi di SAU:</b>						
Nessuna	N° Aziende	1	15	-14	-93,3%	0,3%
0_1	N° Aziende	233	250	-17	-6,8%	1,5%
1_2	N° Aziende	145	203	-58	-28,6%	2,0%
2_5	N° Aziende	198	352	-154	-43,8%	2,5%
5_10	N° Aziende	163	219	-56	-25,6%	4,9%
10_20	N° Aziende	195	209	-14	-6,7%	9,5%
20_50	N° Aziende	124	127	-3	-2,4%	9,3%
50_100	N° Aziende	38	37	1	2,7%	9,1%
>100	N° Aziende	14	16	-2	-12,5%	5,7%
<b>Superficie non Utilizzata<sup>1</sup></b>	<b>Sup. in Ha</b>	<b>146,99</b>	<b>722,00</b>	<b>-346,19</b>	<b>-47,9%</b>	<b>2,0%</b>
<b>Altra superficie<sup>1</sup></b>	<b>Sup. in Ha</b>	<b>228,82</b>	<b>722,00</b>	<b>-346,19</b>	<b>-47,9%</b>	<b>3,3%</b>
<b>Forma giuridica:</b>						
Azienda individuale	N° Aziende	1084	N.d	-	-	2,9%
Società di persone e di capitali	N° Aziende	21	N.d	-	-	4,1%
Società cooperativa	N° Aziende	1	N.d	-	-	5,3%
Associazione di produttori	N° Aziende	0	N.d	-	-	0,0%
Altro	N° Aziende	5	N.d	-	-	3,4%
<b>Aziende che vendono i propri prodotti</b>						
In parte	N° Aziende	698	N.d	-	-	3,2%
Tutti	N° Aziende	327	N.d	-	-	3,6%
Nessuno	N° Aziende	86	N.d	-	-	1,2%
<b>UTILIZZAZIONE TERRENI COLTIVATI</b>						
<b>Totale Seminativi</b>	<b>Sup. in Ha</b>	<b>12.381,52</b>	<b>14.090,88</b>	<b>-1.709,36</b>	<b>-12,1%</b>	<b>8,4%</b>
	<b>N° Aziende</b>	<b>925</b>	<b>N.d</b>	<b>-</b>	<b>-</b>	<b>4,6%</b>
Cereali	Sup. in Ha	7.236,98	8.750,19	-1.513,21	-17,3%	10,6%
	N° Aziende	630	848	-218	-25,7%	7,4%
<i>Fruento</i>	Sup. in Ha	6.923,21	8.027,15	-1.103,94	-13,8%	11,6%
<i>Orzo</i>	Sup. in Ha	86,30	N.d	-	-	2,5%
<i>Avena</i>	Sup. in Ha	53,62	N.d	-	-	6,1%
<i>Granoturco</i>	Sup. in Ha	107,80	N.d	-	-	2,7%
<i>Altri cereali</i>	Sup. in Ha	66,05	N.d	-	-	10,3%
Legumi Secchi	Sup. in Ha	261,06	N.d	-	-	18,9%
Patata	Sup. in Ha	1,30	N.d	-	-	0,1%
Barbabietola da zucchero	Sup. in Ha	129,00	N.d	-	-	15,2%
Piante industriali	Sup. in Ha	1.036,48	N.d	-	-	10,2%
Ortive	Sup. in Ha	257,33	130,19	127,14	97,7%	6,8%
	N° Aziende	99	90	9	10,0%	4,5%
<i>In piena aria</i>	Sup. in Ha	253,37	N.d	-	-	7,0%
<i>Protette (serra, tunnel, ecc..)</i>	Sup. in Ha	3,96	N.d	-	-	2,5%
Foraggere avvicendate	Sup. in Ha	3.452,31	3.604,33	-152,02	-4,2%	6,9%
	N° Aziende	341	553	-212	-38,3%	5,3%
<b>Coltivazioni Legnose Agrarie</b>	<b>Sup. in Ha</b>	<b>547,01</b>	<b>N.d</b>	<b>-</b>	<b>-</b>	<b>1,3%</b>
	<b>N° aziende</b>	<b>708</b>	<b>N.d</b>	<b>-</b>	<b>-</b>	<b>2,3%</b>
Vite	Sup. in Ha	84,08	187,24	-103,16	-55,1%	1,7%
	N° Aziende	209	391	-182	-46,5%	1,7%
<i>Vitigni (DOC e DOCG)</i>	Sup. in Ha	5,86	N.d	-	-	0,7%
	N° Aziende	4	N.d	-	-	0,5%
<i>Vitigni per la produzione di altri vini</i>	Sup. in Ha	77,98	187,13	-109,15	-58,3%	1,9%
<i>Viti non innestate</i>	Sup. in Ha	0,00	N.d	-	-	0,0%

<sup>1</sup> Per il dato del Censimento del 1990 non è disponibile la distinzione tra superficie non utilizzata e altra superficie.

		Anno 2000	Anno 1990	Variazione Assoluta	Variazione %	% su Tot. Prov.
Olivo	Sup. in Ha	370,13	430,53	-60,4	-14,0%	2,6%
	N° Aziende	662	825	-163	-19,8%	2,9%
Fruttiferi	Sup. in Ha	90,52	44,90	45,62	101,6%	0,4%
	N° Aziende	63	133	-70	-52,6%	0,5%
<i>melo</i>	Sup. in Ha	2,35	N.d	-	-	1,2%
<i>pero</i>	Sup. in Ha	0,69	N.d	-	-	1,2%
<i>pesco</i>	Sup. in Ha	6,44	N.d	-	-	2,2%
<i>nettarina (pesca noce)</i>	Sup. in Ha	1,75	N.d	-	-	8,0%
<i>actinidia-kiwi</i>	Sup. in Ha	6,34	N.d	-	-	1,6%
<i>nocciolo</i>	Sup. in Ha	36,09	N.d	-	-	0,2%
<i>castagno</i>	Sup. in Ha	26,42	N.d	-	-	1,0%
<i>altra frutta</i>	Sup. in Ha	10,44	N.d	-	-	1,5%
Vivai	Sup. in Ha	0,15	N.d	-	-	0,3%
<b>PRATI PERMANENTI E PASCOLI</b>	Sup. in Ha	<b>625,37</b>	<b>919,57</b>	<b>-294,2</b>	<b>-32,0%</b>	<b>3,0%</b>
	N° Aziende	<b>217</b>	-	-	-	<b>3,0%</b>
<b>Arboricoltura da legno</b>	Sup. in Ha	<b>29,00</b>	<b>N.d</b>	-	-	<b>4,1%</b>
	N° Aziende	<b>2</b>	<b>N.d</b>	-	-	<b>1,1%</b>
Pioppeti	Sup. in Ha	9,00	1,00	8	800,0%	29,8%
<b>Boschi</b>	Sup. in Ha	<b>2.095,87</b>	<b>N.d</b>	-	-	<b>3,8%</b>
	N° Az.	<b>227</b>	<b>N.d</b>	-	-	<b>2,6%</b>
Fustaie	Sup. in Ha	71,96	N.d	-	-	1,0%
Cedui	Sup. in Ha	1.928,49	N.d	-	-	4,2%
Macchia mediterranea	Sup. in Ha	95,42	N.d	-	-	4,4%
<b>Irrigazione</b>						
Superficie irrigabile	Sup. in Ha	2.448,73	3.066,30	-617,57	-20,1%	5,5%
<b>Allevamenti: consistenza al 22-10-2000</b>						
Bovini	Aziende	39	101	-62	-61,4%	4,1%
	N° Capi	1.185	1.523	-338	-22,2%	3,2%
Bufalini	Aziende	0	0	0	-	0,0%
	N° Capi	0	0	0	-	0,0%
Ovini	Aziende	77	174	-97	-55,7%	4,9%
	N° Capi	17.993	23.151	-5.158	-22,3%	6,2%
Caprini	Aziende	6	25	-19	-76,0%	2,8%
	N° Capi	25	128	-103	-80,5%	0,6%
Conigli	Aziende	64	N.d	-	-	2,8%
	N° Capi	485	N.d	-	-	1,1%
Equini	Aziende	26	66	-40	-60,6%	2,9%
	N° Capi	130	322	-192	-59,6%	3,6%
Suini	Aziende	48	195	-147	-75,4%	3,6%
	N° Capi	262	602	-340	-56,5%	1,2%
Allevamenti avicoli	Aziende	199	460	-261	-56,7%	3,5%
	N° Capi	3.371	13.067	-9.696	-74,2%	0,2%
<b>Produzione di latte bovino</b>						
Latte munto	Kg	674.560	N.d	-	-	1,1%
Consegna a caseifici	Kg	673.960	N.d	-	-	1,1%
Vendita diretta	Kg	0	N.d	-	-	0,0%
Alimentazione del bestiame in azienda	Kg	600	N.d	-	-	0,2%
Trasformazione in azienda	Kg	0	N.d	-	-	0,0%
Prodotti ottenuti	Kg	0	N.d	-	-	0,0%
<i>Formaggio</i>	Kg	0	N.d	-	-	0,0%
<i>Altri prodotti</i>	Kg	0	N.d	-	-	0,0%
<b>Produzione di latte ovino</b>			N.d			
Latte munto	Kg	3.150.869	N.d	-	-	8,9%
Consegna a caseifici	Kg	3.115.869	N.d	-	-	9,0%
Vendita diretta	Kg	35.000	N.d	-	-	12,9%
Alimentazione del bestiame in azienda	Kg	0	N.d	-	-	0,0%
Trasformazione in azienda	Kg	0	N.d	-	-	0,0%
Prodotti ottenuti	Kg	0	N.d	-	-	0,0%
<i>Formaggio</i>	Kg	0	N.d	-	-	0,0%
<i>Altri prodotti</i>	Kg	0	N.d	-	-	0,0%
<b>MEZZI MECCANICI UTILIZZATI</b>						
Trattrici	n.°	1.030	946	84	8,9%	4,4%
Motocoltivatori, motozappe, motofresatrici, motofalciatrici e mietitrebbiatrici	n.°	552	612	-60	-9,8%	3,1%

		Anno 2000	Anno 1990	Variazione Assoluta	Variazione %	% su Tot. Prov.
Macchine per la raccolta completamente automatizzata di prodotti	n.°	16	N.d	-	-	0,9%
Apparecchi per la distribuzione dei prodotti fitoiatrici <sup>2</sup>	n.°	155	295	83	28,1%	2,4%
Macchine per la fertilizzazione <sup>2</sup>	n.°	223				5,5%
<b>Lavoro</b>						
Conduttore	Giornate lav.	85.543	100.558	-15.015	-14,9%	4,9%
	N° di persone	1.103	N.d	-	-	2,9%
Coniuge che lavora in azienda	Giornate lav.	21.266	27.806	-6.540	-23,5%	4,5%
	N° di persone	776	N.d	-	-	3,1%
Altri familiari che lavorano in azienda	Giornate lav.	15.998	22.620	-6.622	-29,3%	5,1%
	N° di persone	1.007	N.d	-	-	16,0%
Parenti del conduttore che lavorano in azienda	Giornate lav.	3.261	23.217	-19.956	-86,0%	1,9%
	N° di persone	37	N.d	-	-	0,7%
A tempo indeterminato	Giornate lav.	2.732	N.d	-	-	2,7%
	N° di persone	15	N.d	-	-	2,0%
<i>dirigenti ed impiegati</i>	Giornate lav.	576	N.d	-	-	2,3%
	N° di persone	4	N.d	-	-	1,8%
<i>operai ed assimilati</i>	Giornate lav.	2.156	5.378	-3.222	-59,9%	2,8%
	N° di persone	11	N.d	-	-	2,1%
A tempo determinato	Giornate lav.	8.672	N.d	-	-	3,2%
	N° di persone	110	N.d	-	-	2,1%
<i>dirigenti, impiegati</i>	Giornate lav.	810	N.d	-	-	1,8%
	N° di persone	7	N.d	-	-	0,8%
<i>operai ed assimilati</i>	Giornate lav.	7.862	13.957	-6.095	-43,7%	3,5%
	N° di persone	103	N.d	-	-	2,4%

## PRODUZIONE DI QUALITA'

Produzione vegetale di qualità	Superficie		
	Integrata	Biologica	Sottoposta a disciplinare
Cereali	0,00	25,84	22,50
Ortive	19,91	0,00	2,50
Altri seminativi	0,00	57,26	61,94
Fruttiferi	0,00	0,00	0,00
Olivo	0,00	1,00	5,47
Vite	0,00	0,00	0,00
Piante industriali	0,00	14,35	9,80
Altre coltivazioni	0,00	0,00	0,00

Fonte: ISTAT - V Censimento generale dell'agricoltura 22-10-2000

Produzione zootecnica di qualità	Capi	
	Biologici	Sottoposta a disciplinare
Avicoli	0,00	0,00
Bovini	0,00	412,00
Caprini	0,00	0,00
Ovini	1.210,00	0,00
Suini	0,00	0,00
Altri	0,00	1,00

Fonte: ISTAT - V Censimento generale dell'agricoltura 22-10-2000

<sup>2</sup>Per il dato del Censimento del 1990 non è disponibile la distinzione tra Apparecchi per la distribuzione dei prodotti fitoiatrici e Macchine per la fertilizzazione.

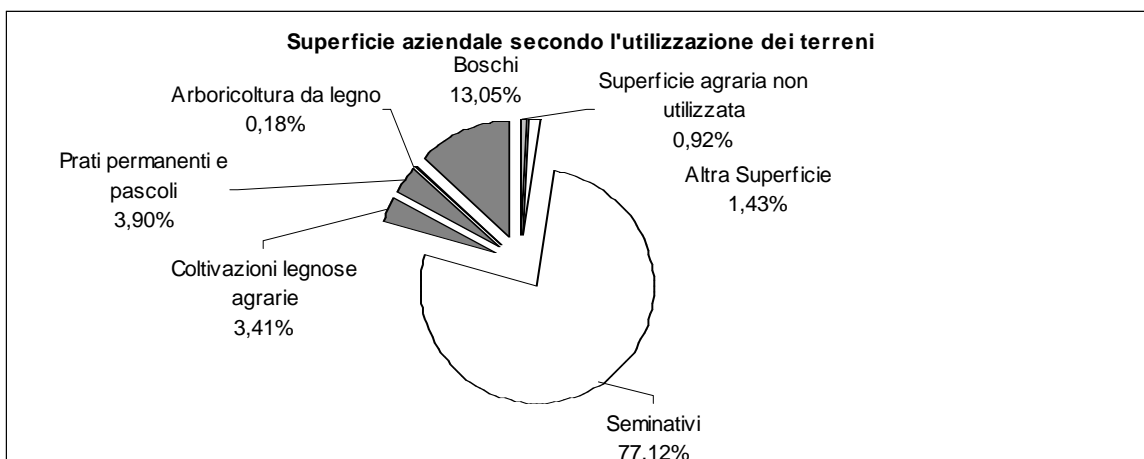

Fonte: ISTAT - V Censimento generale dell'agricoltura 22-10-2000

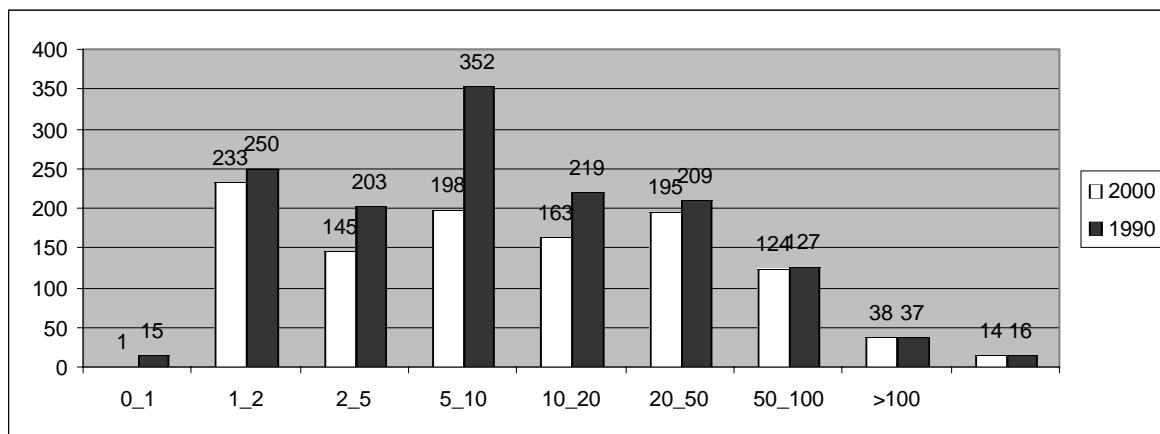

Fonte: ISTAT - V Censimento generale dell'agricoltura 22-10-2000

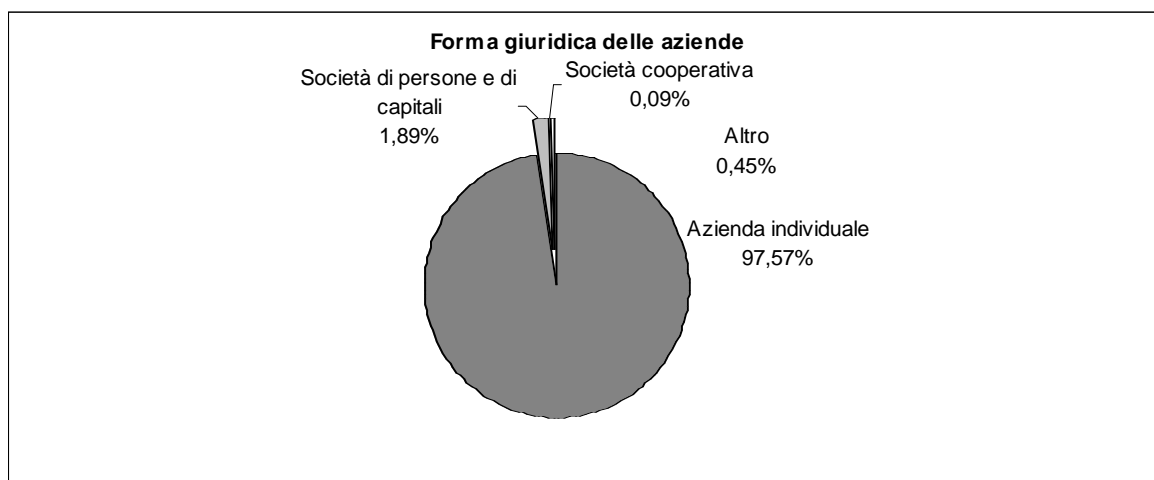

Fonte: ISTAT - V Censimento generale dell'agricoltura 22-10-2000

Superficie Comunale Km<sup>q</sup> 43,29  
 Aziende N° 514

Forma di Conduzione:		Anno 2000	Anno 1990	Variazione Assoluta	Variazione %	% su Tot. Prov.
Conduzione diretta del coltivatore	N° Aziende	420	483	-63	-13,0%	1,2%
con solo manodopera familiare	N° Aziende	412	478	-66	-13,8%	1,2%
con manodopera familiare prevalente	N° Aziende	7	3	4	133,3%	0,5%
con manodopera extrafamiliare prevalente	N° Aziende	1	2	-1	-50,0%	0,1%
Conduzione con salariati	N° Aziende	94	14	80	571,4%	4,6%
Conduzione a colonia parziale appoderata	N° Aziende	0	0	0	-	0,0%
Altra forma di conduzione	N° Aziende	0	0	0	-	0,0%
<b>Superficie Totale dell'Azienda</b>	<b>Sup. in Ha</b>	<b>4.563,76</b>	<b>4.119,69</b>	<b>444,07</b>	<b>10,8%</b>	<b>1,6%</b>
di proprietà	Sup. in Ha	4.249,85	N.d	-	-	1,8%
in affitto	Sup. in Ha	312,96	N.d	-	-	1,0%
uso gratuito	Sup. in Ha	0,95	N.d	-	-	0,0%
<b>SAU</b>	<b>Sup. in Ha</b>	<b>3.193,27</b>	<b>3.422,78</b>	<b>-229,51</b>	<b>-6,7%</b>	<b>1,5%</b>
<b>Aziende per classi di SAU:</b>						
Nessuna	N° Aziende	0	4	-4	-	0,0%
0_1	N° Aziende	203	137	66	48,2%	1,3%
1_2	N° Aziende	82	84	-2	-2,4%	1,1%
2_5	N° Aziende	106	139	-33	-23,7%	1,3%
5_10	N° Aziende	52	61	-9	-14,8%	1,6%
10_20	N° Aziende	34	38	-4	-10,5%	1,7%
20_50	N° Aziende	28	24	4	16,7%	2,1%
50_100	N° Aziende	8	10	-2	-20,0%	1,9%
>100	N° Aziende	1	0	1	-	0,4%
<b>Superficie non Utilizzata<sup>1</sup></b>	<b>Sup. in Ha</b>	<b>137,94</b>	<b>138,00</b>	<b>45,57</b>	<b>33,0%</b>	<b>1,8%</b>
<b>Altra superficie<sup>1</sup></b>	<b>Sup. in Ha</b>	<b>45,63</b>	<b>45,57</b>	<b>0,06</b>	<b>0,0%</b>	<b>0,7%</b>
<b>Forma giuridica:</b>						
Azienda individuale	N° Aziende	510	N.d	-	-	1,4%
Società di persone e di capitali	N° Aziende	3	N.d	-	-	0,6%
Società cooperativa	N° Aziende	0	N.d	-	-	0,0%
Associazione di produttori	N° Aziende	0	N.d	-	-	0,0%
Altro	N° Aziende	1	N.d	-	-	0,7%
<b>Aziende che vendono i propri prodotti</b>						
In parte	N° Aziende	369	N.d	-	-	1,7%
Tutti	N° Aziende	103	N.d	-	-	1,1%
Nessuno	N° Aziende	42	N.d	-	-	0,6%
<b>UTILIZZAZIONE TERRENI COLTIVATI</b>						
<b>Totale Seminativi</b>	<b>Sup. in Ha</b>	<b>2.955,07</b>	<b>3.085,64</b>	<b>-130,57</b>	<b>-4,2%</b>	<b>2,0%</b>
	<b>N° Aziende</b>	<b>481</b>	<b>N.d</b>	<b>-</b>	<b>-</b>	<b>2,4%</b>
Cereali	Sup. in Ha	1.366,40	1.162,24	204,16	17,6%	2,0%
	N° Aziende	255	276	-21	-7,6%	3,0%
<i>Frumento</i>	Sup. in Ha	1.133,11	807,71	325,40	40,3%	1,9%
<i>Orzo</i>	Sup. in Ha	0,00	N.d	-	-	0,0%
<i>Avena</i>	Sup. in Ha	57,88	N.d	-	-	6,6%
<i>Granoturco</i>	Sup. in Ha	0,00	N.d	-	-	0,0%
<i>Altri cereali</i>	Sup. in Ha	175,41	N.d	-	-	27,5%
Legumi Secchi	Sup. in Ha	13,36	N.d	-	-	1,0%
Patata	Sup. in Ha	70,93	N.d	-	-	5,1%
Barbabietola da zucchero	Sup. in Ha	10,12	N.d	-	-	1,2%
Piante industriali	Sup. in Ha	93,52	N.d	-	-	0,9%
Ortive	Sup. in Ha	15,27	20,28	-5,01	-24,7%	0,4%
	N° Aziende	58	60	-2	-3,3%	2,6%
<i>In piena aria</i>	Sup. in Ha	15,24	N.d	-	-	0,4%
<i>Protette (serra, tunnel, ecc..)</i>	Sup. in Ha	0,03	N.d	-	-	0,0%
Foraggiere avvicendate	Sup. in Ha	973,50	1.508,11	-534,61	-35,4%	1,9%
	N° Aziende	207	232	-25	-10,8%	3,2%
<b>Coltivazioni Legnose Agrarie</b>	<b>Sup. in Ha</b>	<b>123,07</b>	<b>N.d</b>	<b>-</b>	<b>-</b>	<b>0,3%</b>
	<b>N° aziende</b>	<b>245</b>	<b>N.d</b>	<b>-</b>	<b>-</b>	<b>0,8%</b>
Vite	Sup. in Ha	33,34	63,28	-29,94	-47,3%	0,7%
	N° Aziende	139	235	-96	-40,9%	1,1%
<i>Vitigni (DOC e DOCG)</i>	Sup. in Ha	0,00	N.d	-	-	0,0%
	N° Aziende	0	N.d	-	-	0,0%
<i>Vitigni per la produzione di altri vini</i>	Sup. in Ha	33,3	63,16	-29,86	-47,3%	0,8%
<i>Viti non innestate</i>	Sup. in Ha	0,00	N.d	-	-	0,0%

<sup>1</sup> Per il dato del Censimento del 1990 non è disponibile la distinzione tra superficie non utilizzata e altra superficie.

		Anno 2000	Anno 1990	Variazione Assoluta	Variazione %	% su Tot. Prov.
Olivo	Sup. in Ha	56,77	27,61	29,16	105,6%	0,4%
	N° Aziende	144	84	60	71,4%	0,6%
Fruttiferi	Sup. in Ha	32,72	14,58	18,14	124,4%	0,1%
	N° Aziende	59	13	46	353,8%	0,5%
<i>melo</i>	Sup. in Ha	1,64	N.d	-	-	0,8%
<i>pero</i>	Sup. in Ha	1,49	N.d	-	-	2,5%
<i>pesco</i>	Sup. in Ha	0,26	N.d	-	-	0,1%
<i>nettarina (pesca noce)</i>	Sup. in Ha	0,05	N.d	-	-	0,2%
<i>actinidia-kiwi</i>	Sup. in Ha	12,01	N.d	-	-	3,0%
<i>nocciolo</i>	Sup. in Ha	5,17	N.d	-	-	0,0%
<i>castagno</i>	Sup. in Ha	6,58	N.d	-	-	0,2%
<i>altra frutta</i>	Sup. in Ha	5,52	N.d	-	-	0,8%
Vivai	Sup. in Ha	0,00	N.d	-	-	0,0%
<b>PRATI PERMANENTI E PASCOLI</b>	<b>Sup. in Ha</b>	<b>115,13</b>	<b>228,46</b>	<b>-113,33</b>	<b>-49,6%</b>	<b>0,5%</b>
	<b>N° Aziende</b>	<b>41</b>	<b>N.d</b>	<b>-</b>	<b>-</b>	<b>0,6%</b>
<b>Arboricoltura da legno</b>	<b>Sup. in Ha</b>	<b>0,00</b>	<b>N.d</b>	<b>-</b>	<b>-</b>	<b>0,0%</b>
	<b>N° Aziende</b>	<b>0</b>	<b>N.d</b>	<b>-</b>	<b>-</b>	<b>0,0%</b>
Pioppeti	Sup. in Ha	0,00	0,00	0	-	0,0%
<b>Boschi</b>	<b>Sup. in Ha</b>	<b>1.186,92</b>	<b>N.d</b>	<b>-</b>	<b>-</b>	<b>2,1%</b>
	<b>N° Az.</b>	<b>208</b>	<b>N.d</b>	<b>-</b>	<b>-</b>	<b>2,4%</b>
Fustaie	Sup. in Ha	29,75	N.d	29,75	-	0,4%
Cedui	Sup. in Ha	1.150,78	N.d	1.150,78	-	2,5%
Macchia mediterranea	Sup. in Ha	6,39	N.d	-	-	0,3%
<b>Irrigazione</b>						
Superficie irrigabile	Sup. in Ha	471,00	304,40	166,60	54,7%	1,1%
<b>Allevamenti: consistenza al 22-10-2000</b>						
Bovini	Aziende	4	6	-2	-33,3%	0,4%
	N° Capi	358	217	141	65,0%	1,0%
Bufalini	Aziende	0	0	0	-	0,0%
	N° Capi	0	0	0	-	0,0%
Ovini	Aziende	28	49	-21	-42,9%	1,8%
	N° Capi	7.311	10.179	-2.868	-28,2%	2,5%
Caprini	Aziende	3	5	-2	-40,0%	1,4%
	N° Capi	14	40	-26	-65,0%	0,3%
Conigli	Aziende	28	N.d	-	-	1,2%
	N° Capi	332	N.d	-	-	0,8%
Equini	Aziende	14	8	6	75,0%	1,6%
	N° Capi	30	19	11	57,9%	0,8%
Suini	Aziende	0	18	-18	-100,0%	0,0%
	N° Capi	0	47	-47	-100,0%	0,0%
Allevamenti avicoli	Aziende	119	40	79	197,5%	2,1%
	N° Capi	1.780	1.189	591	49,7%	0,1%
<b>Produzione di latte bovino</b>						
Latte munto	Kg	0	N.d	-	-	0,0%
Consegna a caseifici	Kg	0	N.d	-	-	0,0%
Vendita diretta	Kg	0	N.d	-	-	0,0%
Alimentazione del bestiame in azienda	Kg	0	N.d	-	-	0,0%
Trasformazione in azienda	Kg	0	N.d	-	-	0,0%
Prodotti ottenuti	Kg	0	N.d	-	-	0,0%
<i>Formaggio</i>	Kg	0	N.d	-	-	0,0%
<i>Altri prodotti</i>	Kg	0	N.d	-	-	0,0%
<b>Produzione di latte ovino</b>						
Latte munto	Kg	868.458	N.d	-	-	2,5%
Consegna a caseifici	Kg	868.458	N.d	-	-	2,5%
Vendita diretta	Kg	0	N.d	-	-	0,0%
Alimentazione del bestiame in azienda	Kg	0	N.d	-	-	0,0%
Trasformazione in azienda	Kg	0	N.d	-	-	0,0%
Prodotti ottenuti	Kg	0	N.d	-	-	0,0%
<i>Formaggio</i>	Kg	0	N.d	-	-	0,0%
<i>Altri prodotti</i>	Kg	0	N.d	-	-	0,0%
<b>MEZZI MECCANICI UTILIZZATI</b>						
Trattrici	n.°	221	166	55	33,1%	0,9%
Motocoltivatori, motozappe, motofresatrici, motofalciatrici e mietitrebbiatrici	n.°	266	200	66	33,0%	1,5%



		Anno 2000	Anno 1990	Variazione Assoluta	Variazione %	% su Tot. Prov.
Macchine per la raccolta completamente automatizzata di prodotti	n.°	10	N.d	-	-	0,6%
Apparecchi per la distribuzione dei prodotti fitoiatrici <sup>2</sup>	n.°	196	48	234	487,5%	3,0%
Macchine per la fertilizzazione <sup>2</sup>	n.°	86				2,1%
<b>Lavoro</b>						
Conduttore	Giornate lav.	19.445	21.177	-1.732	-8,2%	1,1%
	N° di persone	513	N.d	-	-	1,4%
Coniuge che lavora in azienda	Giornate lav.	4.530	3.156	1.374	43,5%	0,9%
	N° di persone	332	N.d	-	-	1,3%
Altri familiari che lavorano in azienda	Giornate lav.	5.605	2.399	3.206	133,6%	1,8%
	N° di persone	380	N.d	-	-	6,0%
Parenti del conduttore che lavorano in azienda	Giornate lav.	856	2.833	-1.977	-69,8%	0,5%
	N° di persone	31	N.d	-	-	0,6%
A tempo indeterminato	Giornate lav.	1.490	N.d	-	-	1,5%
	N° di persone	9	N.d	-	-	1,2%
<i>dirigenti ed impiegati</i>	Giornate lav.	1.040	N.d	-	-	4,2%
	N° di persone	5	N.d	-	-	2,2%
<i>operai ed assimilati</i>	Giornate lav.	450	1.080	-630	-58,3%	0,6%
	N° di persone	4	N.d	-	-	0,8%
A tempo determinato	Giornate lav.	436	N.d	-	-	0,2%
	N° di persone	14	N.d	-	-	0,3%
<i>dirigenti, impiegati</i>	Giornate lav.	212	N.d	-	-	0,5%
	N° di persone	4	N.d	-	-	0,4%
<i>operai ed assimilati</i>	Giornate lav.	224	1.965	-1.741	-88,6%	0,1%
	N° di persone	10	N.d	-	-	0,2%

## PRODUZIONE DI QUALITA'

Produzione vegetale di qualità	Superficie		
	Integrata	Biologica	Sottoposta a disciplinare
Cereali	0,00	21,06	0,00
Ortive	0,00	0,00	0,00
Altri seminativi	0,00	0,00	0,00
Fruttiferi	0,00	0,00	0,00
Olivo	0,00	0,54	0,00
Vite	0,00	0,00	0,00
Piante industriali	0,00	0,00	0,00
Altre coltivazioni	0,00	0,00	0,00

Fonte: ISTAT - V Censimento generale dell'agricoltura 22-10-2000

Produzione zootecnica di qualità	Capi	
	Biologici	Sottoposta a disciplinare
Avicoli	0	0
Bovini	40	0
Caprini	0	0
Ovini	360	250
Suini	0	0
Altri	0	0

Fonte: ISTAT - V Censimento generale dell'agricoltura 22-10-2000

<sup>2</sup>Per il dato del Censimento del 1990 non è disponibile la distinzione tra Apparecchi per la distribuzione dei prodotti fitoiatrici e Macchine per la fertilizzazione.

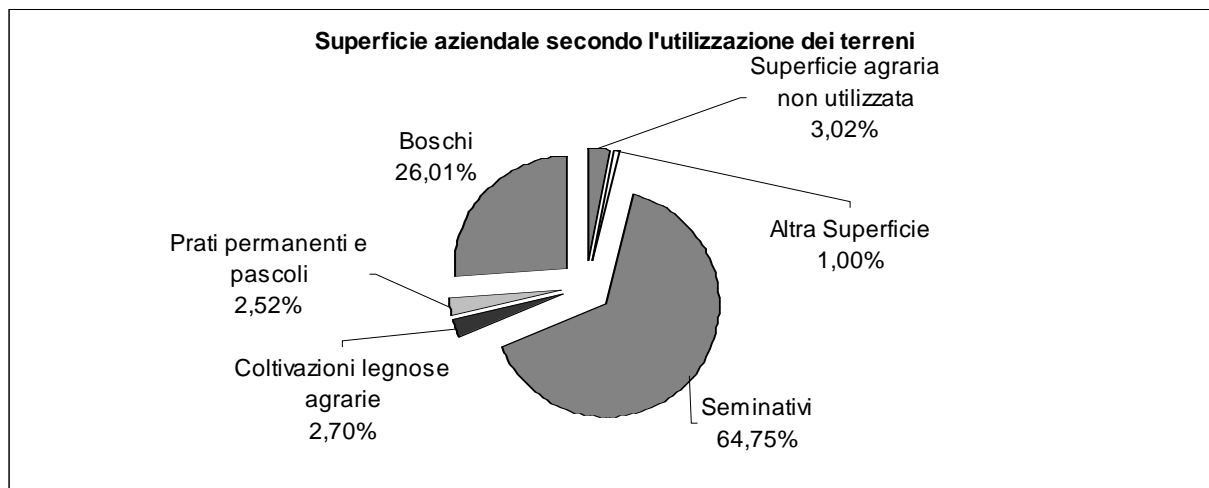

Fonte: ISTAT - V Censimento generale dell'agricoltura 22-10-2000

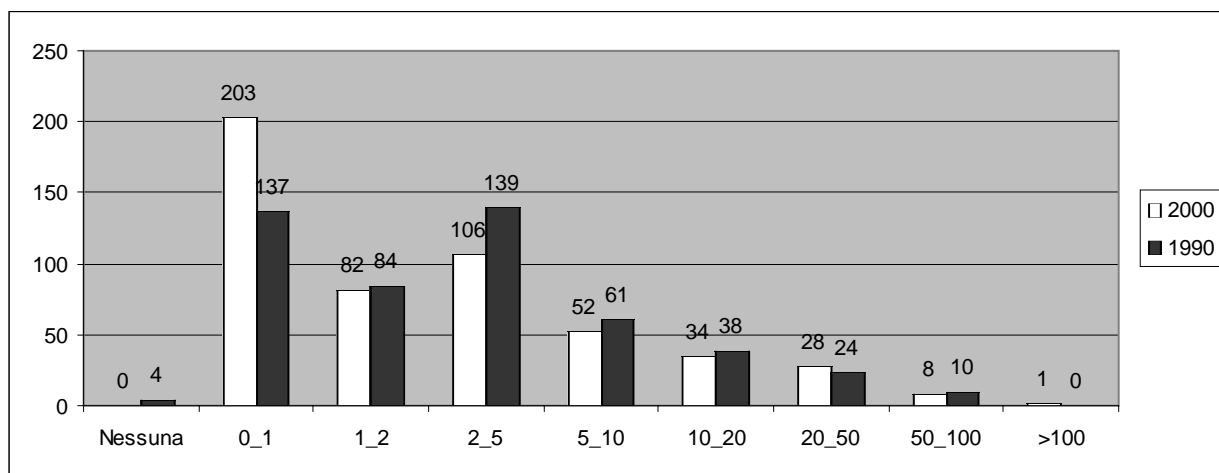

Fonte: ISTAT - V Censimento generale dell'agricoltura 22-10-2000

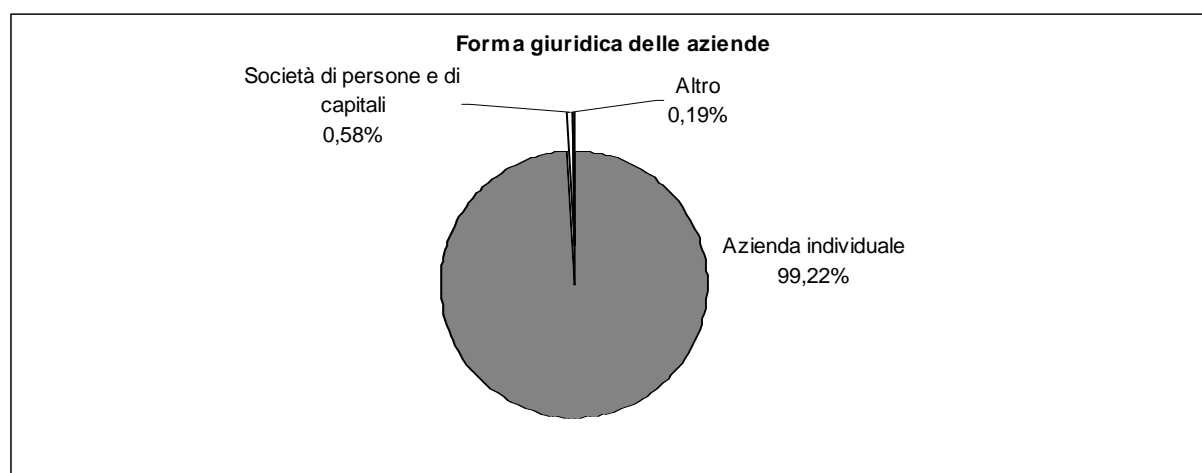

Fonte: ISTAT - V Censimento generale dell'agricoltura 22-10-2000

Superficie Comunale Km<sup>q</sup> 15,48  
Aziende N° 532

Forma di Conduzione:		Anno 2000	Anno 1990	Variazione Assoluta	Variazione %	% su Tot. Prov.
Conduzione diretta del coltivatore	N° Aziende	517	479	38	7,9%	1,4%
<i>con solo manodopera familiare</i>	N° Aziende	484	411	73	17,8%	1,4%
<i>con manodopera familiare prevalente</i>	N° Aziende	17	20	-3	-15,0%	1,2%
<i>con manodopera extrafamiliare prevalente</i>	N° Aziende	16	48	-32	-66,7%	2,2%
Conduzione con salariati	N° Aziende	15	11	4	36,4%	0,7%
Conduzione a colonia parziale appoderata	N° Aziende	0	0	0	-	0,0%
Altra forma di conduzione	N° Aziende	0	0	0	-	0,0%
<b>Superficie Totale dell'Azienda</b>	<b>Sup. in Ha</b>	<b>1.317,57</b>	<b>1.418,57</b>	<b>-101,00</b>	<b>-7,1%</b>	<b>0,5%</b>
di proprietà	Sup. in Ha	1.257,34	N.d	-	-	0,5%
in affitto	Sup. in Ha	54,98	N.d	-	-	0,2%
uso gratuito	Sup. in Ha	5,25	N.d	-	-	0,1%
<b>SAU</b>	<b>Sup. in Ha</b>	<b>1.249,91</b>	<b>1.348,59</b>	<b>-98,68</b>	<b>-7,3%</b>	<b>0,6%</b>
<b>Aziende per classi di SAU:</b>						
Nessuna	N° Aziende	0	2	-2	-	0,0%
0_1	N° Aziende	255	195	60	30,8%	1,7%
1_2	N° Aziende	110	126	-16	-12,7%	1,5%
2_5	N° Aziende	111	115	-4	-3,5%	1,4%
5_10	N° Aziende	34	34	0	0,0%	1,0%
10_20	N° Aziende	16	8	8	100,0%	0,8%
20_50	N° Aziende	5	9	-4	-44,4%	0,4%
50_100	N° Aziende	1	2	-1	-50,0%	0,2%
>100	N° Aziende		0	0	-	0,0%
<b>Superficie non Utilizzata<sup>1</sup></b>	<b>Sup. in Ha</b>	<b>15,81</b>	<b>23,00</b>	<b>16,69</b>	<b>72,6%</b>	<b>0,2%</b>
<b>Altra superficie<sup>1</sup></b>	<b>Sup. in Ha</b>	<b>23,88</b>				<b>0,3%</b>
<b>Forma giuridica:</b>						
Azienda individuale	N° Aziende	529	N.d	-	-	1,4%
Società di persone e di capitali	N° Aziende	3	N.d	-	-	0,6%
Società cooperativa	N° Aziende	0	N.d	-	-	0,0%
Associazione di produttori	N° Aziende	0	N.d	-	-	0,0%
Altro	N° Aziende	0	N.d	-	-	0,0%
<b>Aziende che vendono i propri prodotti</b>						
In parte	N° Aziende	212	N.d	-	-	1,0%
Tutti	N° Aziende	227	N.d	-	-	2,5%
Nessuno	N° Aziende	93	N.d	-	-	1,3%
<b>UTILIZZAZIONE TERRENI COLTIVATI</b>						
<b>Totale Seminativi</b>	<b>Sup. in Ha</b>	<b>5,96</b>	<b>1,26</b>	<b>4,70</b>	<b>373,0%</b>	<b>0,0%</b>
	<b>N° Aziende</b>	<b>13</b>	<b>N.d</b>	<b>-</b>	<b>-</b>	<b>0,1%</b>
Cereali	Sup. in Ha	0,00	0,00	0,00	-	0,0%
	N° Aziende	0	0	0	-	0,0%
<i>Frumento</i>	Sup. in Ha	0,00	N.d	-	-	0,0%
<i>Orzo</i>	Sup. in Ha	0,00	N.d	-	-	0,0%
<i>Avena</i>	Sup. in Ha	0,00	N.d	-	-	0,0%
<i>Granoturco</i>	Sup. in Ha	0,00	N.d	-	-	0,0%
<i>Altri cereali</i>	Sup. in Ha	0,00	N.d	-	-	0,0%
Legumi Secchi	Sup. in Ha	0,00	N.d	-	-	0,0%
Patata	Sup. in Ha	0,00	N.d	-	-	0,0%
Barbabietola da zucchero	Sup. in Ha	0,00	N.d	-	-	0,0%
Piante industriali	Sup. in Ha	0,00	N.d	-	-	0,0%
Ortive	Sup. in Ha	5,96	0,00	5,96	-	0,2%
	N° Aziende	2	0	2	-	0,1%
<i>In piena aria</i>	Sup. in Ha	5,96	N.d	-	-	0,2%
<i>Protette (serra, tunnel, ecc..)</i>	Sup. in Ha	0,00	N.d	-	-	0,0%
Foraggere avvicendate	Sup. in Ha	0,00	0,00	0,00	-	0,0%
	N° Aziende	0	0	0	-	0,0%
<b>Coltivazioni Legnose Agrarie</b>	<b>Sup. in Ha</b>	<b>1.238,94</b>	<b>N.d</b>	<b>-</b>	<b>-</b>	<b>2,9%</b>
	<b>N° aziende</b>	<b>531</b>	<b>N.d</b>	<b>-</b>	<b>-</b>	<b>1,8%</b>
Vite	Sup. in Ha	15,95	33,85	-17,9	-52,9%	0,3%
	N° Aziende	72	122	-50	-41,0%	0,6%
<i>Vitigni (DOC e DOCG)</i>	Sup. in Ha	0,00	N.d	-	-	0,0%
	N° Aziende	0	N.d	-	-	0,0%
<i>Vitigni per la produzione di altri vini</i>	Sup. in Ha	15,95	33,85	-17,9	-52,9%	0,4%
<i>Viti non innestate</i>	Sup. in Ha	0,00	N.d	-	-	0,0%

<sup>1</sup> Per il dato del Censimento del 1990 non è disponibile la distinzione tra superficie non utilizzata e altra superficie.

		Anno 2000	Anno 1990	Variazione Assoluta	Variazione %	% su Tot. Prov.
Olivo	Sup. in Ha	69,51	73,60	-4,09	-5,6%	0,5%
	N° Aziende	259	176	83	47,2%	1,1%
Fruttiferi	Sup. in Ha	1.152,93	837,92	315,01	37,6%	5,1%
	N° Aziende	502	459	43	9,4%	3,8%
<i>melo</i>	Sup. in Ha	0,17	N.d	-	-	0,1%
<i>pero</i>	Sup. in Ha	0,15	N.d	-	-	0,3%
<i>pesco</i>	Sup. in Ha	0,18	N.d	-	-	0,1%
<i>nettarina (pesca noce)</i>	Sup. in Ha	0,24	N.d	-	-	1,1%
<i>actinidia-kiwi</i>	Sup. in Ha	0	N.d	-	-	0,0%
<i>nocciolo</i>	Sup. in Ha	733,35	N.d	-	-	4,1%
<i>castagno</i>	Sup. in Ha	414,06	N.d	-	-	14,9%
<i>altra frutta</i>	Sup. in Ha	4,78	N.d	-	-	0,7%
Vivai	Sup. in Ha	0,00	N.d	-	-	0,0%
<b>PRATI PERMANENTI E PASCOLI</b>	Sup. in Ha	<b>4,45</b>	<b>2,77</b>	<b>1,68</b>	<b>60,6%</b>	<b>0,0%</b>
	N° Aziende	<b>9</b>	<b>N.d</b>	-	-	<b>0,1%</b>
<b>Arboricoltura da legno</b>	Sup. in Ha	<b>0,30</b>	<b>N.d</b>	-	-	<b>0,0%</b>
	N° Aziende	<b>1</b>	<b>N.d</b>	-	-	<b>0,5%</b>
Pioppeti	Sup. in Ha	0,00	0,00	0	-	0,0%
<b>Boschi</b>	Sup. in Ha	<b>27,67</b>	<b>N.d</b>	-	-	<b>0,0%</b>
	N° Az.	<b>49</b>	<b>N.d</b>	-	-	<b>0,6%</b>
Fustaie	Sup. in Ha	0,00	N.d	-	-	0,0%
Cedui	Sup. in Ha	24,14	N.d	-	-	0,1%
Macchia mediterranea	Sup. in Ha	3,53	N.d	-	-	0,2%
<b>Irrigazione</b>						
Superficie irrigabile	Sup. in Ha	139,94	33,09	106,85	322,9%	0,3%
<b>Allevamenti: consistenza al 22-10-2000</b>						
Bovini	Aziende	0	0	0	-	0,0%
	N° Capi	0	0	0	-	0,0%
Bufalini	Aziende	0	0	0	-	0,0%
	N° Capi	0	0	0	-	0,0%
Ovini	Aziende	0	0	0	-	0,0%
	N° Capi	0	0	0	-	0,0%
Caprini	Aziende	0	0	0	-	0,0%
	N° Capi	0	0	0	-	0,0%
Conigli	Aziende	0	N.d	-	-	0,0%
	N° Capi	0	N.d	-	-	0,0%
Equini	Aziende	0	0	0	-	0,0%
	N° Capi	0	0	0	-	0,0%
Suini	Aziende	1	0	1	-	0,1%
	N° Capi	1	0	1	-	0,0%
Allevamenti avicoli	Aziende	2	8	-6	-75,0%	0,0%
	N° Capi	15	135	-120	-88,9%	0,0%
<b>Produzione di latte bovino</b>						
Latte munto	Kg	0	N.d	-	-	0,0%
Consegna a caseifici	Kg	0	N.d	-	-	0,0%
Vendita diretta	Kg	0	N.d	-	-	0,0%
Alimentazione del bestiame in azienda	Kg	0	N.d	-	-	0,0%
Trasformazione in azienda	Kg	0	N.d	-	-	0,0%
Prodotti ottenuti	Kg	0	N.d	-	-	0,0%
<i>Formaggio</i>	Kg	0	N.d	-	-	0,0%
<i>Altri prodotti</i>	Kg	0	N.d	-	-	0,0%
<b>Produzione di latte ovino</b>						
Latte munto	Kg	0	N.d	-	-	0,0%
Consegna a caseifici	Kg	0	N.d	-	-	0,0%
Vendita diretta	Kg	0	N.d	-	-	0,0%
Alimentazione del bestiame in azienda	Kg	0	N.d	-	-	0,0%
Trasformazione in azienda	Kg	0	N.d	-	-	0,0%
Prodotti ottenuti	Kg	0	N.d	-	-	0,0%
<i>Formaggio</i>	Kg	0	N.d	-	-	0,0%
<i>Altri prodotti</i>	Kg	0	N.d	-	-	0,0%
<b>MEZZI MECCANICI UTILIZZATI</b>						
Trattrici	n.°	255	235	20	8,5%	1,1%
Motocoltivatori, motozappe, motofresatrici, motofalciatrici e mietitrebbiatrici	n.°	211	233	-22	-9,4%	1,2%

		Anno 2000	Anno 1990	Variazione Assoluta	Variazione %	% su Tot. Prov.
Macchine per la raccolta completamente automatizzata di prodotti	n.°	153	N.d	-	-	8,6%
Apparecchi per la distribuzione dei prodotti fitoiatrici <sup>2</sup>	n.°	1	8	-7	-87,5%	0,0%
Macchine per la fertilizzazione <sup>2</sup>	n.°	0				0,0%
<b>Lavoro</b>						
Conduttore	Giornate lav.	15.959	19.790	-3.831	-19,4%	0,9%
	N° di persone	531	N.d	-	-	1,4%
Coniuge che lavora in azienda	Giornate lav.	5.329	4.632	697	15,0%	1,1%
	N° di persone	377	N.d	-	-	1,5%
Altri familiari che lavorano in azienda	Giornate lav.	2.089	3.691	-1.602	-43,4%	0,7%
	N° di persone	472	N.d	-	-	7,5%
Parenti del conduttore che lavorano in azienda	Giornate lav.	4.652	3.597	1.055	29,3%	2,7%
	N° di persone	242	N.d	-	-	4,7%
A tempo indeterminato	Giornate lav.	111	N.d	-	-	0,1%
	N° di persone	3	N.d	-	-	0,4%
<i>dirigenti ed impiegati</i>	Giornate lav.	0	N.d	-	-	0,0%
	N° di persone	0	N.d	-	-	0,0%
<i>operai ed assimilati</i>	Giornate lav.	111	N.d	-	-	0,1%
	N° di persone	3	N.d	-	-	0,6%
A tempo determinato	Giornate lav.	4.745	N.d	-	-	1,8%
	N° di persone	95	N.d	-	-	1,9%
<i>dirigenti, impiegati</i>	Giornate lav.	420	N.d	-	-	0,9%
	N° di persone	11	N.d	-	-	1,2%
<i>operai ed assimilati</i>	Giornate lav.	4.325	13.149	-8.824	-67,1%	1,9%
	N° di persone	84	N.d	-	-	2,0%

## PRODUZIONE DI QUALITA'

Produzione vegetale di qualità	Superficie		
	Integrata	Biologica	Sottoposta a disciplinare
Cereali	0,00	0,00	0,00
Ortive	0,00	0,00	0,00
Altri seminativi	0,00	0,00	0,00
Fruttiferi	0,00	36,04	36,04
Olivo	0,00	1,32	1,32
Vite	0,00	0,00	0,00
Piante industriali	0,00	0,00	0,00
Altre coltivazioni	0,00	0,00	0,00

Fonte: ISTAT - V Censimento generale dell'agricoltura 22-10-2000

Produzione zootecnica di qualità	Capi	
	Biologici	Sottoposta a disciplinare
Avicoli	0	0
Bovini	0	0
Caprini	0	0
Ovini	0	0
Suini	0	0
Altri	0	0

Fonte: ISTAT - V Censimento generale dell'agricoltura 22-10-2000

<sup>2</sup>Per il dato del Censimento del 1990 non è disponibile la distinzione tra Apparecchi per la distribuzione dei prodotti fitoiatrici e Macchine per la fertilizzazione.

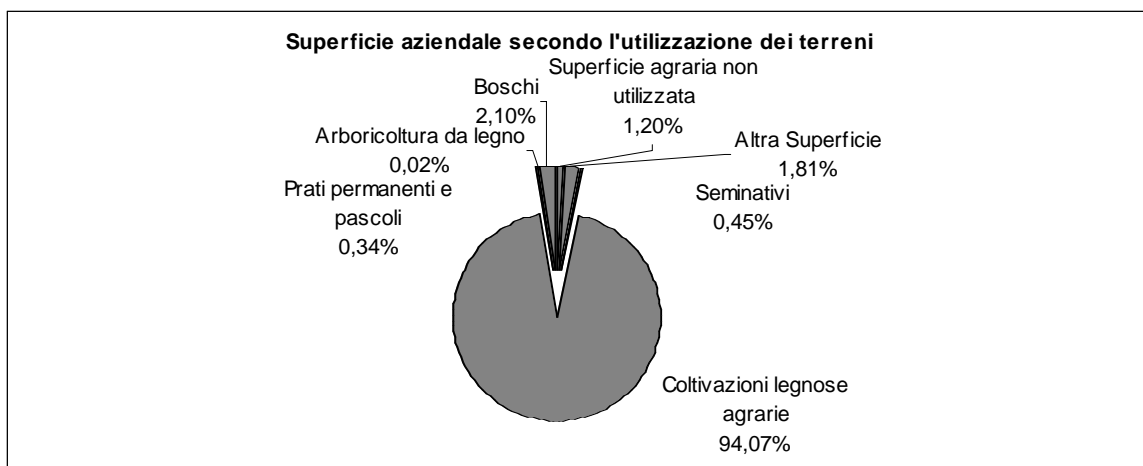

Fonte: ISTAT - V Censimento generale dell'agricoltura 22-10-2000

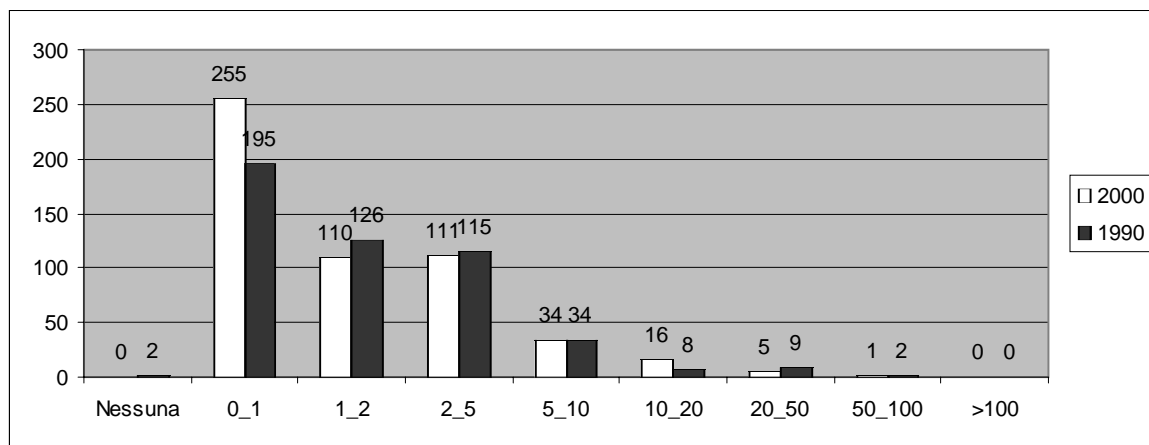

Fonte: ISTAT - V Censimento generale dell'agricoltura 22-10-2000

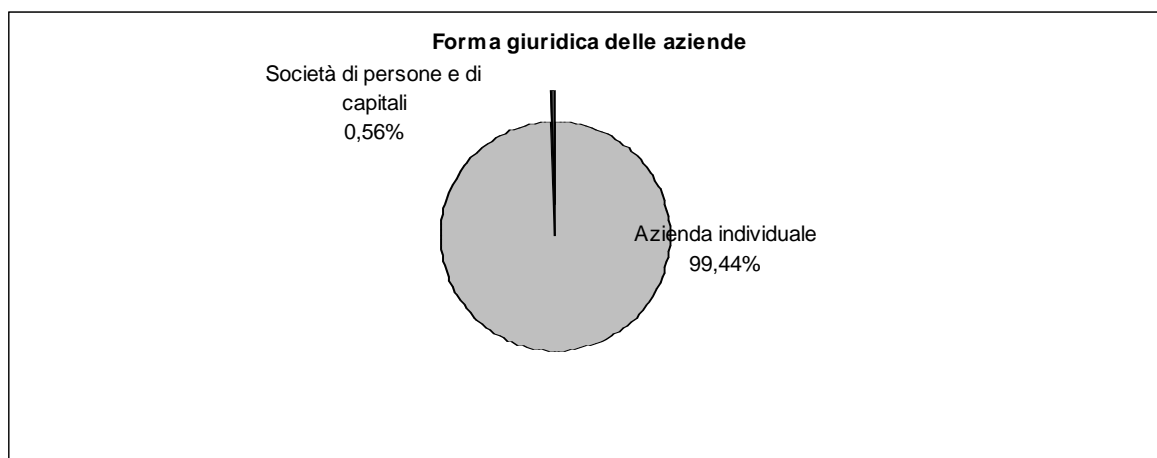

Fonte: ISTAT - V Censimento generale dell'agricoltura 22-10-2000

## VASANELLO

Superficie Comunale Km<sup>q</sup> 28,58  
Aziende N° 798

Forma di Conduzione:		Anno 2000	Anno 1990	Variazione Assoluta	Variazione %	% su Tot. Prov.
Conduzione diretta del coltivatore	N° Aziende	795	757	38	5,0%	2,2%
con solo manodopera familiare	N° Aziende	773	728	45	6,2%	2,3%
con manodopera familiare prevalente	N° Aziende	7	17	-10	-58,8%	0,5%
con manodopera extrafamiliare prevalente	N° Aziende	15	12	3	25,0%	2,1%
Conduzione con salariati	N° Aziende	3	0	3	-	0,1%
Conduzione a colonia parziale appoderata	N° Aziende	0	0	0	-	0,0%
Altra forma di conduzione	N° Aziende	0	0	0	-	0,0%
<b>Superficie Totale dell'Azienda</b>	<b>Sup. in Ha</b>	<b>2.773,21</b>	<b>2.005,53</b>	<b>767,68</b>	<b>38,3%</b>	<b>1,0%</b>
di proprietà	Sup. in Ha	2.704,14	N.d	-	-	1,1%
in affitto	Sup. in Ha	63,23	N.d	-	-	0,2%
uso gratuito	Sup. in Ha	5,84	N.d	-	-	0,1%
<b>SAU</b>	<b>Sup. in Ha</b>	<b>1.735,17</b>	<b>1.759,23</b>	<b>-24,06</b>	<b>-1,4%</b>	<b>0,8%</b>
<b>Aziende per classi di SAU:</b>						
Nessuna	N° Aziende	3	2	1	-	0,9%
0_1	N° Aziende	353	278	75	27,0%	2,3%
1_2	N° Aziende	213	213	0	0,0%	3,0%
2_5	N° Aziende	170	209	-39	-18,7%	2,2%
5_10	N° Aziende	35	35	0	0,0%	1,1%
10_20	N° Aziende	14	12	2	16,7%	0,7%
20_50	N° Aziende	8	9	-1	-11,1%	0,6%
50_100	N° Aziende	2	0	2	-	0,5%
>100	N° Aziende	0	0	0	-	0,0%
<b>Superficie non Utilizzata<sup>1</sup></b>	<b>Sup. in Ha</b>	<b>52,9</b>	<b>56,00</b>	<b>53,15</b>	<b>94,9%</b>	<b>0,7%</b>
<b>Altra superficie<sup>1</sup></b>	<b>Sup. in Ha</b>	<b>56,25</b>				<b>0,8%</b>
<b>Forma giuridica:</b>						
Azienda individuale	N° Aziende	789	N.d	-	-	2,1%
Società di persone e di capitali	N° Aziende	8	N.d	-	-	1,6%
Società cooperativa	N° Aziende	0	N.d	-	-	0,0%
Associazione di produttori	N° Aziende	0	N.d	-	-	0,0%
Altro	N° Aziende	1	N.d	-	-	0,7%
<b>Aziende che vendono i propri prodotti</b>						
In parte	N° Aziende	546	N.d	-	-	2,5%
Tutti	N° Aziende	207	N.d	-	-	2,3%
Nessuno	N° Aziende	45	N.d	-	-	0,7%
<b>UTILIZZAZIONE TERRENI COLTIVATI</b>						
<b>Totale Seminativi</b>	<b>Sup. in Ha</b>	<b>458,12</b>	<b>415,21</b>	<b>42,91</b>	<b>10,3%</b>	<b>0,3%</b>
	<b>N° Aziende</b>	<b>107</b>	<b>N.d</b>	<b>-</b>	<b>-</b>	<b>0,5%</b>
Cereali	Sup. in Ha	222,95	258,66	-35,71	-13,8%	0,3%
	N° Aziende	27	65	-38	-58,5%	0,3%
Frumento	Sup. in Ha	214,44	241,92	-27,48	-11,4%	0,4%
Orzo	Sup. in Ha	8,51	N.d	-	-	0,2%
Avena	Sup. in Ha	0,00	N.d	-	-	0,0%
Granoturco	Sup. in Ha	0,00	N.d	-	-	0,0%
Altri cereali	Sup. in Ha	0,00	N.d	-	-	0,0%
Legumi Secchi	Sup. in Ha	0,00	N.d	-	-	0,0%
Patata	Sup. in Ha	0,00	N.d	-	-	0,0%
Barbabietola da zucchero	Sup. in Ha	0,00	N.d	-	-	0,0%
Piante industriali	Sup. in Ha	37,45	N.d	-	-	0,4%
Ortive	Sup. in Ha	1,44	0,90	0,54	60,0%	0,0%
	N° Aziende	13	3	10	333,3%	0,6%
In piena aria	Sup. in Ha	1,44	N.d	-	-	0,0%
Protette (serra, tunnel, ecc..)	Sup. in Ha	0,00	N.d	-	-	0,0%
Foraggere avvicendate	Sup. in Ha	67,47	135,94	-68,47	-50,4%	0,1%
	N° Aziende	18	19	-1	-5,3%	0,3%
<b>Coltivazioni Legnose Agrarie</b>	<b>Sup. in Ha</b>	<b>1.194,36</b>	<b>N.d</b>	<b>-</b>	<b>-</b>	<b>2,8%</b>
	<b>N° aziende</b>	<b>763</b>	<b>N.d</b>	<b>-</b>	<b>-</b>	<b>2,5%</b>
Vite	Sup. in Ha	202,93	253,37	-50,44	-19,9%	4,1%
	N° Aziende	354	451	-97	-21,5%	2,9%
Vitigni (DOC e DOCG)	Sup. in Ha	11,59	N.d	-	-	1,4%
	N° Aziende	7	N.d	-	-	0,9%
Vitigni per la produzione di altri vini	Sup. in Ha	191,34	253,07	-61,73	-24,4%	4,7%
Viti non innestate	Sup. in Ha	0,00	N.d	-	-	0,0%

<sup>1</sup>Per il dato del Censimento del 1990 non è disponibile la distinzione tra superficie non utilizzata e altra superficie.

		Anno 2000	Anno 1990	Variazione Assoluta	Variazione %	% su Tot. Prov.
Olivo	Sup. in Ha	126,74	117,33	9,41	8,0%	0,9%
	N° Aziende	491	415	76	18,3%	2,2%
Fruttiferi	Sup. in Ha	864,59	898,31	-33,72	-3,8%	3,8%
	N° Aziende	676	670	6	0,9%	5,2%
<i>melo</i>	Sup. in Ha	2,02	N.d	-	-	1,0%
<i>pero</i>	Sup. in Ha	2,21	N.d	-	-	3,7%
<i>pesco</i>	Sup. in Ha	3,2	N.d	-	-	1,1%
<i>nettarina (pesca noce)</i>	Sup. in Ha	0,02	N.d	-	-	0,1%
<i>actinidia-kiwi</i>	Sup. in Ha	2,82	N.d	-	-	0,7%
<i>nocciolo</i>	Sup. in Ha	842,71	N.d	-	-	4,7%
<i>castagno</i>	Sup. in Ha	1	N.d	-	-	0,0%
<i>altra frutta</i>	Sup. in Ha	10,61	N.d	-	-	1,5%
Vivai	Sup. in Ha	0,00	N.d	-	-	0,0%
<b>PRATI PERMANENTI E PASCOLI</b>	Sup. in Ha	<b>78,84</b>	<b>74,81</b>	<b>4,03</b>	<b>5,4%</b>	<b>0,4%</b>
	N° Aziende	<b>55</b>	<b>N.d</b>	<b>-</b>	<b>-</b>	<b>0,7%</b>
<b>Arboricoltura da legno</b>	Sup. in Ha	<b>9,00</b>	<b>N.d</b>	<b>-</b>	<b>-</b>	<b>1,3%</b>
	N° Aziende	<b>1</b>	<b>N.d</b>	<b>-</b>	<b>-</b>	<b>0,5%</b>
Pioppeti	Sup. in Ha	0,00	0,00	0	-	0,0%
<b>Boschi</b>	Sup. in Ha	<b>919,89</b>	<b>N.d</b>	<b>-</b>	<b>-</b>	<b>1,7%</b>
	N° Az.	<b>53</b>	<b>N.d</b>	<b>-</b>	<b>-</b>	<b>0,6%</b>
Fustaie	Sup. in Ha	0,00	N.d	-	-	0,0%
Cedui	Sup. in Ha	902,62	N.d	-	-	2,0%
Macchia mediterranea	Sup. in Ha	17,27	N.d	-	-	0,8%
<b>Irrigazione</b>						
Superficie irrigabile	Sup. in Ha	155,89	94,65	61,24	64,7%	0,3%
<b>Allevamenti: consistenza al 22-10-2000</b>						
Bovini	Aziende	5	9	-4	-44,4%	0,5%
	N° Capi	82	137	-55	-40,1%	0,2%
Bufalini	Aziende	0	0	0	-	0,0%
	N° Capi	0	0	0	-	0,0%
Ovini	Aziende	7	6	1	16,7%	0,4%
	N° Capi	78	429	-351	-81,8%	0,0%
Caprini	Aziende	3	0	3	-	1,4%
	N° Capi	6	0	6	-	0,1%
Conigli	Aziende	53	N.d	-	-	2,3%
	N° Capi	428	N.d	-	-	1,0%
Equini	Aziende	4	0	4	-	0,5%
	N° Capi	5	0	5	-	0,1%
Suini	Aziende	63	24	39	162,5%	4,7%
	N° Capi	81	174	-93	-53,4%	0,4%
Allevamenti avicoli	Aziende	158	31	127	409,7%	2,7%
	N° Capi	3.097	4.632	-1.535	-33,1%	0,2%
<b>Produzione di latte bovino</b>						
Latte munto	Kg	100.560	N.d	-	-	0,2%
Consegna a caseifici	Kg	100.560	N.d	-	-	0,2%
Vendita diretta	Kg	0	N.d	-	-	0,0%
Alimentazione del bestiame in azienda	Kg	0	N.d	-	-	0,0%
Trasformazione in azienda	Kg	0	N.d	-	-	0,0%
Prodotti ottenuti	Kg	0	N.d	-	-	0,0%
<i>Formaggio</i>	Kg	0	N.d	-	-	0,0%
<i>Altri prodotti</i>	Kg	0	N.d	-	-	0,0%
<b>Produzione di latte ovino</b>						
Latte munto	Kg	7.960	N.d	-	-	0,0%
Consegna a caseifici	Kg	2.560	N.d	-	-	0,0%
Vendita diretta	Kg	0	N.d	-	-	0,0%
Alimentazione del bestiame in azienda	Kg	0	N.d	-	-	0,0%
Trasformazione in azienda	Kg	3.400	N.d	-	-	1,3%
Prodotti ottenuti	Kg	300	N.d	-	-	0,8%
<i>Formaggio</i>	Kg	300	N.d	-	-	0,9%
<i>Altri prodotti</i>	Kg	0	N.d	-	-	0,0%
<b>MEZZI MECCANICI UTILIZZATI</b>						
Trattrici	n.°	565	443	122	27,5%	2,4%
Motocoltivatori, motozappe, motofresatrici, motofalciatrici e mietitrebbiatrici	n.°	244	321	-77	-24,0%	1,4%



		Anno 2000	Anno 1990	Variazione Assoluta	Variazione %	% su Tot. Prov.
Macchine per la raccolta completamente automatizzata di prodotti	n.°	0	N.d	-	-	0,0%
Apparecchi per la distribuzione dei prodotti fitoiatrici <sup>2</sup>	n.°	1	50	-48	-96,0%	0,0%
Macchine per la fertilizzazione <sup>2</sup>	n.°	1				0,0%
<b>Lavoro</b>						
Conduttore	Giornate lav.	27.069	45.992	-18.923	-41,1%	1,6%
	N° di persone	797	N.d	-	-	2,1%
Coniuge che lavora in azienda	Giornate lav.	8.832	9.673	-841	-8,7%	1,8%
	N° di persone	604	N.d	-	-	2,4%
Altri familiari che lavorano in azienda	Giornate lav.	2.763	2.971	-208	-7,0%	0,9%
	N° di persone	800	N.d	-	-	12,7%
Parenti del conduttore che lavorano in azienda	Giornate lav.	1.557	1.022	535	52,3%	0,9%
	N° di persone	68	N.d	-	-	1,3%
A tempo indeterminato	Giornate lav.	529	N.d	-	-	0,5%
	N° di persone	4	N.d	-	-	0,5%
<i>dirigenti ed impiegati</i>	Giornate lav.	0	N.d	-	-	0,0%
	N° di persone	0	N.d	-	-	0,0%
<i>operai ed assimilati</i>	Giornate lav.	529	418	111	26,6%	0,7%
	N° di persone	4	N.d	-	-	0,8%
A tempo determinato	Giornate lav.	1.213	N.d	-	-	0,5%
	N° di persone	26	N.d	-	-	0,5%
<i>dirigenti, impiegati</i>	Giornate lav.	275	N.d	-	-	0,6%
	N° di persone	8	N.d	-	-	0,9%
<i>operai ed assimilati</i>	Giornate lav.	938	3.789	-2.851	-75,2%	0,4%
	N° di persone	18	N.d	-	-	0,4%

## PRODUZIONE DI QUALITA'

Produzione vegetale di qualità	Superficie		
	Integrata	Biologica	Sottoposta a disciplinare
Cereali	0,00	0,00	7,00
Ortive	0,00	0,00	0,00
Altri seminativi	0,00	0,00	0,00
Fruttiferi	0,00	0,00	14,40
Olivo	0,00	0,00	0,00
Vite	0,00	0,00	8,79
Piante industriali	0,00	0,00	0,00
Altre coltivazioni	0,00	0,00	0,00

Fonte: ISTAT - V Censimento generale dell'agricoltura 22-10-2000

Produzione zootecnica di qualità	Capi	
	Biologici	Sottoposta a disciplinare
Avicoli	0	0
Bovini	0	0
Caprini	0	0
Ovini	0	0
Suini	0	0
Altri	0	0

Fonte: ISTAT - V Censimento generale dell'agricoltura 22-10-2000

<sup>2</sup>Per il dato del Censimento del 1990 non è disponibile la distinzione tra Apparecchi per la distribuzione dei prodotti fitoiatrici e Macchine per la fertilizzazione.

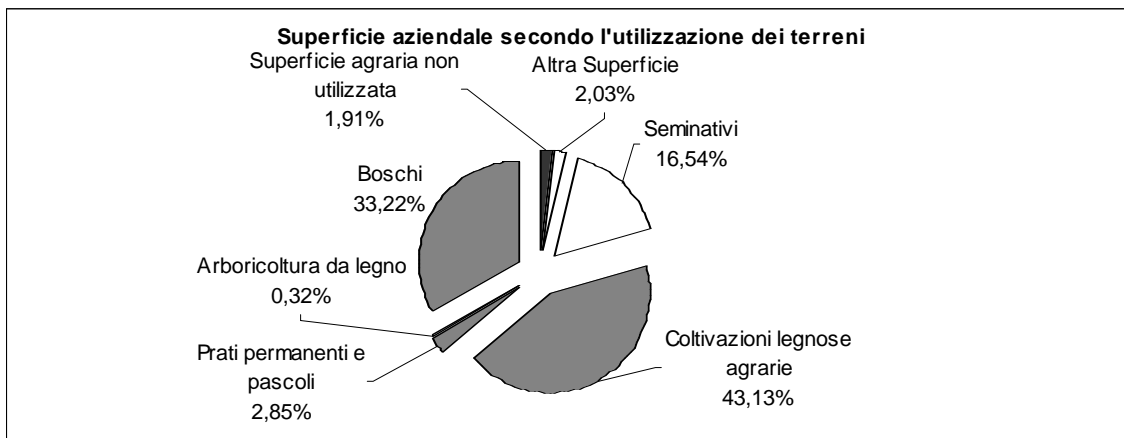

Fonte: ISTAT - V Censimento generale dell'agricoltura 22-10-2000

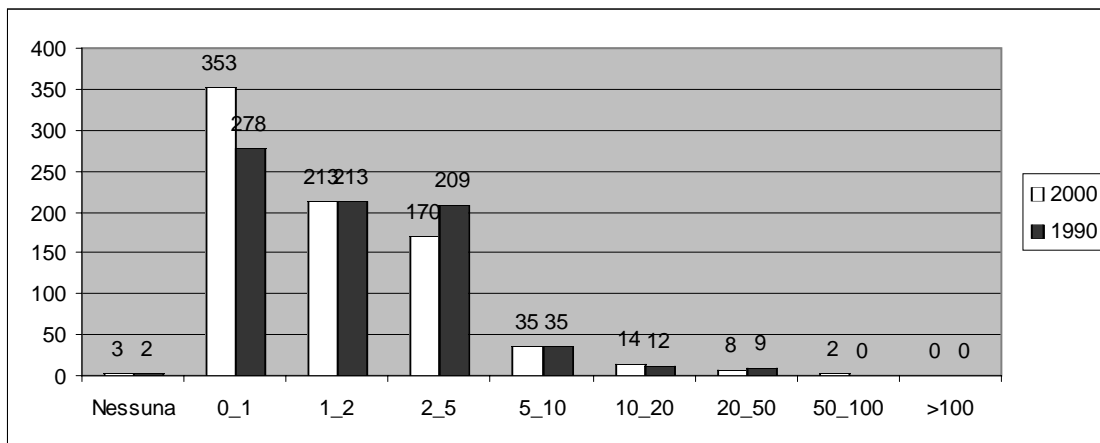

Fonte: ISTAT - V Censimento generale dell'agricoltura 22-10-2000



Fonte: ISTAT - V Censimento generale dell'agricoltura 22-10-2000

**Caratteristiche strutturali delle aziende agricole**

**VEJANO**

**Superficie Comunale** Km<sup>q</sup> 44,33  
**Aziende** N° 606

Forma di Conduzione:		Anno 2000	Anno 1990	Variazione Assoluta	Variazione %	% su Tot. Prov.
Conduzione diretta del coltivatore	N° Aziende	594	561	33	5,9%	1,6%
<i>con solo manodopera familiare</i>	N° Aziende	591	531	60	11,3%	1,7%
<i>con manodopera familiare prevalente</i>	N° Aziende	2	13	-11	-84,6%	0,1%
<i>con manodopera extrafamiliare prevalente</i>	N° Aziende	1	17	-16	-94,1%	0,1%
Conduzione con salariati	N° Aziende	12	15	-3	-20,0%	0,6%
Conduzione a colonia parziale appoderata	N° Aziende	0	0	0	-	0,0%
Altra forma di conduzione	N° Aziende	0	0	0	-	0,0%
<b>Superficie Totale dell'Azienda</b>	<b>Sup. in Ha</b>	<b>2.890,30</b>	<b>3.918,41</b>	<b>-1.028,11</b>	<b>-26,2%</b>	<b>1,0%</b>
di proprietà	Sup. in Ha	2.687,85	N.d	-	-	1,1%
in affitto	Sup. in Ha	192,67	N.d	-	-	0,6%
uso gratuito	Sup. in Ha	9,78	N.d	-	-	0,1%
<b>SAU</b>	<b>Sup. in Ha</b>	<b>1.993,53</b>	<b>2.213,15</b>	<b>-219,62</b>	<b>-9,9%</b>	<b>0,9%</b>
<b>Aziende per classi di SAU:</b>						
Nessuna	N° Aziende	25	0	25	-	7,4%
0_1	N° Aziende	327	432	-105	-24,3%	2,1%
1_2	N° Aziende	166	85	81	95,3%	2,3%
2_5	N° Aziende	69	35	34	97,1%	0,9%
5_10	N° Aziende	6	11	-5	-45,5%	0,2%
10_20	N° Aziende	3	4	-1	-25,0%	0,1%
20_50	N° Aziende	4	4	0	0,0%	0,3%
50_100	N° Aziende	3	0	3	-	0,7%
>100	N° Aziende	3	4	-1	-25,0%	1,2%
<b>Superficie non Utilizzata<sup>1</sup></b>	<b>Sup. in Ha</b>	<b>144,72</b>	<b>789,00</b>	<b>-621,03</b>	<b>-78,7%</b>	<b>1,9%</b>
<b>Altra superficie<sup>1</sup></b>	<b>Sup. in Ha</b>	<b>23,25</b>				<b>0,3%</b>
<b>Forma giuridica:</b>						
Azienda individuale	N° Aziende	603	N.d	-	-	1,6%
Società di persone e di capitali	N° Aziende	0	N.d	-	-	0,0%
Società cooperativa	N° Aziende	1	N.d	-	-	5,3%
Associazione di produttori	N° Aziende	0	N.d	-	-	0,0%
Altro	N° Aziende	2	N.d	-	-	1,4%
<b>Aziende che vendono i propri prodotti</b>						
In parte	N° Aziende	480	N.d	-	-	2,2%
Tutti	N° Aziende	77	N.d	-	-	0,8%
Nessuno	N° Aziende	49	N.d	-	-	0,7%
<b>UTILIZZAZIONE TERRENI COLTIVATI</b>						
<b>Totale Seminativi</b>	<b>Sup. in Ha</b>	<b>178,49</b>	<b>232,89</b>	<b>-54,40</b>	<b>-23,4%</b>	<b>0,1%</b>
	<b>N° Aziende</b>	<b>193</b>	<b>N.d</b>	<b>-</b>	<b>-</b>	<b>1,0%</b>
Cereali	Sup. in Ha	24,13	167,57	-143,44	-85,6%	0,0%
	N° Aziende	16	87	-71	-81,6%	0,2%
<i>Fumento</i>	Sup. in Ha	2,55	31,10	-28,55	-91,8%	0,0%
<i>Orzo</i>	Sup. in Ha	10,06	N.d	-	-	0,3%
<i>Avena</i>	Sup. in Ha	11,52	N.d	-	-	1,3%
<i>Granoturco</i>	Sup. in Ha	0,00	N.d	-	-	0,0%
<i>Altri cereali</i>	Sup. in Ha	0,00	N.d	-	-	0,0%
Legumi Secchi	Sup. in Ha	1,62	N.d	-	-	0,1%
Patata	Sup. in Ha	0,63	N.d	-	-	0,0%
Barbabietola da zucchero	Sup. in Ha	0,00	N.d	-	-	0,0%
Piante industriali	Sup. in Ha	0,00	N.d	-	-	0,0%
Ortive	Sup. in Ha	0,34	0,60	-0,26	-43,3%	0,0%
	N° Aziende	8	2	6	300,0%	0,4%
<i>In piena aria</i>	Sup. in Ha	0,34	N.d	-	-	0,0%
<i>Protette (serra, tunnel, ecc..)</i>	Sup. in Ha	0,00	N.d	-	-	0,0%
Foraggere avvicendate	Sup. in Ha	54,74	43,51	11,23	25,8%	0,1%
	N° Aziende	13	11	2	18,2%	0,2%
<b>Coltivazioni Legnose Agrarie</b>	<b>Sup. in Ha</b>	<b>73,60</b>	<b>N.d</b>	<b>-</b>	<b>-</b>	<b>0,2%</b>
	<b>N° aziende</b>	<b>207</b>	<b>N.d</b>	<b>-</b>	<b>-</b>	<b>0,7%</b>
Vite	Sup. in Ha	16,86	38,84	-21,98	-56,6%	0,3%
	N° Aziende	64	192	-128	-66,7%	0,5%
<i>Vitigni (DOC e DOCG)</i>	Sup. in Ha	0,18	N.d	-	-	0,0%
	N° Aziende	1	N.d	-	-	0,1%
<i>Vitigni per la produzione di altri vini</i>	Sup. in Ha	16,68	38,84	-22,16	-57,1%	0,4%
<i>Viti non innestate</i>	Sup. in Ha	0,00	N.d	-	-	0,0%

<sup>1</sup>Per il dato del Censimento del 1990 non è disponibile la distinzione tra superficie non utilizzata e altra superficie.

		Anno 2000	Anno 1990	Variazione Assoluta	Variazione %	% su Tot. Prov.
Olivo	Sup. in Ha	26,94	29,93	-2,99	-10,0%	0,2%
	N° Aziende	79	218	-139	-63,8%	0,3%
Fruttiferi	Sup. in Ha	29,8	21,15	8,65	40,9%	0,1%
	N° Aziende	115	178	-63	-35,4%	0,9%
<i>melo</i>	Sup. in Ha	4,95	N.d	-	-	2,5%
<i>pero</i>	Sup. in Ha	3,5	N.d	-	-	5,9%
<i>pesco</i>	Sup. in Ha	2,52	N.d	-	-	0,9%
<i>nettarina (pesca noce)</i>	Sup. in Ha	0,02	N.d	-	-	0,1%
<i>actinidia-kiwi</i>	Sup. in Ha	0	N.d	-	-	0,0%
<i>nocciolo</i>	Sup. in Ha	12,85	N.d	-	-	0,1%
<i>castagno</i>	Sup. in Ha	1,8	N.d	-	-	0,1%
<i>altra frutta</i>	Sup. in Ha	4,16	N.d	-	-	0,6%
Vivai	Sup. in Ha	0,00	N.d	-	-	0,0%
<b>PRATI PERMANENTI E PASCOLI</b>	<b>Sup. in Ha</b>	<b>1.735,65</b>	<b>1.890,01</b>	<b>-154,36</b>	<b>-8,2%</b>	<b>8,3%</b>
	<b>N° Aziende</b>	<b>509</b>	<b>N.d</b>	<b>-</b>	<b>-</b>	<b>6,9%</b>
<b>Arboricoltura da legno</b>	<b>Sup. in Ha</b>	<b>0,26</b>	<b>N.d</b>	<b>-</b>	<b>-</b>	<b>0,0%</b>
	<b>N° Aziende</b>	<b>1</b>	<b>N.d</b>	<b>-</b>	<b>-</b>	<b>0,5%</b>
Pioppeti	Sup. in Ha	0,00	0,00	0	-	0,0%
<b>Boschi</b>	<b>Sup. in Ha</b>	<b>728,54</b>	<b>N.d</b>	<b>-</b>	<b>-</b>	<b>1,3%</b>
	<b>N° Az.</b>	<b>391</b>	<b>N.d</b>	<b>-</b>	<b>-</b>	<b>4,5%</b>
Fustaie	Sup. in Ha	0,30	N.d	-	-	0,0%
Cedui	Sup. in Ha	728,24	N.d	-	-	1,6%
Macchia mediterranea	Sup. in Ha	0,00	N.d	-	-	0,0%
<b>Irrigazione</b>						
Superficie irrigabile	Sup. in Ha	8,57	14,09	-5,52	-39,2%	0,0%
<b>Allevamenti: consistenza al 22-10-2000</b>						
Bovini	Aziende	13	9	4	44,4%	1,4%
	N° Capi	267	780	-513	-65,8%	0,7%
Bufalini	Aziende	1	0	1	-	25,0%
	N° Capi	4	0	4	-	1,7%
Ovini	Aziende	30	35	-5	-14,3%	1,9%
	N° Capi	1.412	1.889	-477	-25,3%	0,5%
Caprini	Aziende	4	7	-3	-42,9%	1,9%
	N° Capi	12	65	-53	-81,5%	0,3%
Conigli	Aziende	28	N.d	-	-	1,2%
	N° Capi	311	N.d	-	-	0,7%
Equini	Aziende	35	29	6	20,7%	3,9%
	N° Capi	112	129	-17	-13,2%	3,1%
Suini	Aziende	28	36	-8	-22,2%	2,1%
	N° Capi	67	76	-9	-11,8%	0,3%
Allevamenti avicoli	Aziende	108	183	-75	-41,0%	1,9%
	N° Capi	1.393	2.598	-1.205	-46,4%	0,1%
<b>Produzione di latte bovino</b>						
Latte munto	Kg	29.240	N.d	-	-	0,0%
Consegna a caseifici	Kg	29.240	N.d	-	-	0,0%
Vendita diretta	Kg	0	N.d	-	-	0,0%
Alimentazione del bestiame in azienda	Kg	0	N.d	-	-	0,0%
Trasformazione in azienda	Kg	0	N.d	-	-	0,0%
Prodotti ottenuti	Kg	0	N.d	-	-	0,0%
<i>Formaggio</i>	Kg	0	N.d	-	-	0,0%
<i>Altri prodotti</i>	Kg	0	N.d	-	-	0,0%
<b>Produzione di latte ovino</b>			N.d			
Latte munto	Kg	72.848	N.d	-	-	0,2%
Consegna a caseifici	Kg	72.678	N.d	-	-	0,2%
Vendita diretta	Kg	0	N.d	-	-	0,0%
Alimentazione del bestiame in azienda	Kg	0	N.d	-	-	0,0%
Trasformazione in azienda	Kg	0	N.d	-	-	0,0%
Prodotti ottenuti	Kg	0	N.d	-	-	0,0%
<i>Formaggio</i>	Kg	0	N.d	-	-	0,0%
<i>Altri prodotti</i>	Kg	0	N.d	-	-	0,0%
<b>MEZZI MECCANICI UTILIZZATI</b>						
Trattrici	n.°	53	48	5	10,4%	0,2%
Motocoltivatori, motozappe, motofresatrici, motofalciatrici e mietitrebbiatrici	n.°	106	34	72	211,8%	0,6%

		Anno 2000	Anno 1990	Variazione Assoluta	Variazione %	% su Tot. Prov.
Macchine per la raccolta completamente automatizzata di prodotti	n.°	0	N.d	-	-	0,0%
Apparecchi per la distribuzione dei prodotti fitoiatrici <sup>2</sup>	n.°	7				0,1%
Macchine per la fertilizzazione <sup>2</sup>	n.°	7	0	14	-	0,2%
<b>Lavoro</b>						
Conduttore	Giornate lav.	8.410	9.190	-780	-8,5%	0,5%
	N° di persone	603	N.d	-	-	1,6%
Coniuge che lavora in azienda	Giornate lav.	1.860	1.853	7	0,4%	0,4%
	N° di persone	272	N.d	-	-	1,1%
Altri familiari che lavorano in azienda	Giornate lav.	1.593	2.124	-531	-25,0%	0,5%
	N° di persone	319	N.d	-	-	5,1%
Parenti del conduttore che lavorano in azienda	Giornate lav.	426	770	-344	-44,7%	0,2%
	N° di persone	38	N.d	-	-	0,7%
A tempo indeterminato	Giornate lav.	262	N.d	-	-	0,3%
	N° di persone	8	N.d	-	-	1,1%
<i>dirigenti ed impiegati</i>	Giornate lav.	244	N.d	-	-	1,0%
	N° di persone	6	N.d	-	-	2,7%
<i>operai ed assimilati</i>	Giornate lav.	18	590	-572	-96,9%	0,0%
	N° di persone	2	N.d	-	-	0,4%
A tempo determinato	Giornate lav.	361	N.d	-	-	0,1%
	N° di persone	10	N.d	-	-	0,2%
<i>dirigenti, impiegati</i>	Giornate lav.	113	N.d	-	-	0,3%
	N° di persone	8	N.d	-	-	0,9%
<i>operai ed assimilati</i>	Giornate lav.	248	837	-589	-70,4%	0,1%
	N° di persone	2	N.d	-	-	0,0%

<sup>2</sup>Per il dato del Censimento del 1990 non è disponibile la distinzione tra Apparecchi per la distribuzione dei prodotti fitoiatrici e Macchine per la fertilizzazione.

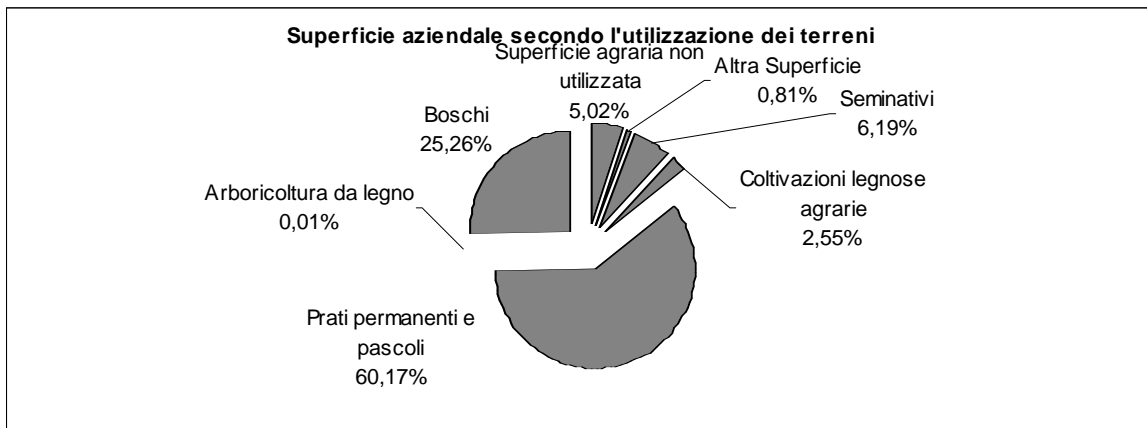

Fonte: ISTAT - V Censimento generale dell'agricoltura 22-10-2000

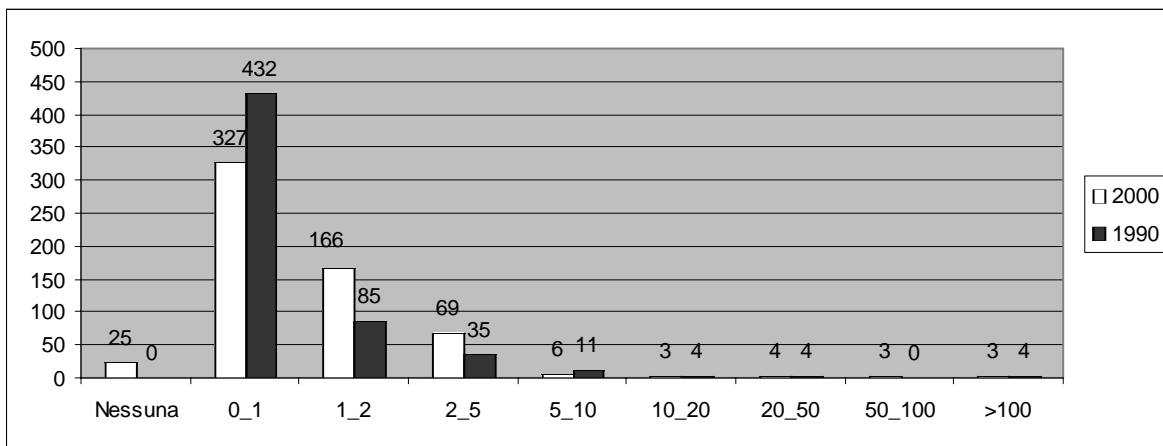

Fonte: ISTAT - V Censimento generale dell'agricoltura 22-10-2000

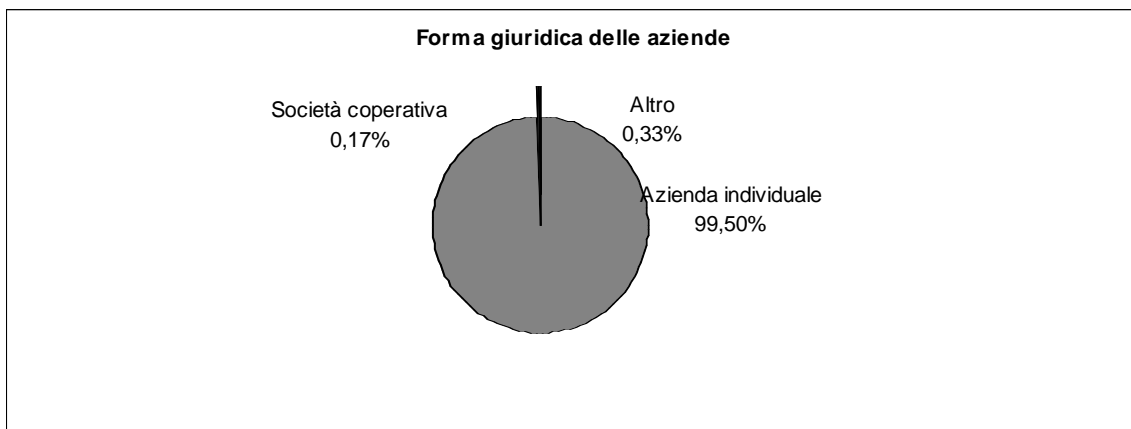

Fonte: ISTAT - V Censimento generale dell'agricoltura 22-10-2000

## VETRALLA

Superficie Comunale Km<sup>2</sup> 113,01  
 Aziende N° 1.368

Forma di Conduzione:		Anno 2000	Anno 1990	Variazione Assoluta	Variazione %	% su Tot. Prov.
Conduzione diretta del coltivatore	N° Aziende	1.344	1.590	-246	-15,5%	3,7%
con solo manodopera familiare	N° Aziende	1.304	1.341	-37	-2,8%	3,8%
con manodopera familiare prevalente	N° Aziende	32	170	-138	-81,2%	2,3%
con manodopera extrafamiliare prevalente	N° Aziende	8	79	-71	-89,9%	1,1%
Conduzione con salariati	N° Aziende	24	16	8	50,0%	1,2%
Conduzione a colonia parziale appoderata	N° Aziende	0	0	0	-	0,0%
Altra forma di conduzione	N° Aziende	0	0	0	-	0,0%
<b>Superficie Totale dell'Azienda</b>	<b>Sup. in Ha</b>	<b>8.399,26</b>	<b>10.348,43</b>	<b>-1.949,17</b>	<b>-18,8%</b>	<b>3,0%</b>
di proprietà	Sup. in Ha	7.367,45	N.d	-	-	3,1%
in affitto	Sup. in Ha	797,49	N.d	-	-	2,6%
uso gratuito	Sup. in Ha	234,32	N.d	-	-	2,4%
<b>SAU</b>	<b>Sup. in Ha</b>	<b>5.153,86</b>	<b>7.068,68</b>	<b>-1.914,82</b>	<b>-27,1%</b>	<b>2,5%</b>
<b>Aziende per classi di SAU:</b>						
Nessuna	N° Aziende	1	9	-8	-88,9%	0,3%
0_1	N° Aziende	710	662	48	7,3%	4,6%
1_2	N° Aziende	271	373	-102	-27,3%	3,8%
2_5	N° Aziende	204	327	-123	-37,6%	2,6%
5_10	N° Aziende	86	119	-33	-27,7%	2,6%
10_20	N° Aziende	58	65	-7	-10,8%	2,8%
20_50	N° Aziende	28	36	-8	-22,2%	2,1%
50_100	N° Aziende	5	12	-7	-58,3%	1,2%
>100	N° Aziende	5	4	1	25,0%	2,0%
<b>Superficie non Utilizzata<sup>1</sup></b>	<b>Sup. in Ha</b>	<b>273,18</b>	<b>530,00</b>	<b>-148,42</b>	<b>-28,0%</b>	<b>3,7%</b>
<b>Altra superficie<sup>1</sup></b>	<b>Sup. in Ha</b>	<b>108,4</b>				<b>1,5%</b>
<b>Forma giuridica:</b>						
Azienda individuale	N° Aziende	1352	N.d	-	-	3,6%
Società di persone e di capitali	N° Aziende	10	N.d	-	-	2,0%
Società cooperativa	N° Aziende	1	N.d	-	-	5,3%
Associazione di produttori	N° Aziende	0	N.d	-	-	0,0%
Altro	N° Aziende	5	N.d	-	-	3,4%
<b>Aziende che vendono i propri prodotti</b>						
In parte	N° Aziende	792	N.d	-	-	3,6%
Tutti	N° Aziende	51	N.d	-	-	0,6%
Nessuno	N° Aziende	525	N.d	-	-	7,6%
<b>UTILIZZAZIONE TERRENI COLTIVATI</b>						
<b>Totale Seminativi</b>	<b>Sup. in Ha</b>	<b>2.464,54</b>	<b>2.983,61</b>	<b>-519,07</b>	<b>-17,4%</b>	<b>1,7%</b>
	<b>N° Aziende</b>	<b>514</b>	<b>N.d</b>	<b>-</b>	<b>-</b>	<b>2,6%</b>
Cereali	Sup. in Ha	951,83	1.457,29	-505,46	-34,7%	1,4%
	N° Aziende	135	217	-82	-37,8%	1,6%
<i>Frumento</i>	Sup. in Ha	769,24	1.138,29	-369,05	-32,4%	1,3%
<i>Orzo</i>	Sup. in Ha	57,88	N.d	-	-	1,7%
<i>Avena</i>	Sup. in Ha	7,70	N.d	-	-	0,9%
<i>Granoturco</i>	Sup. in Ha	116,87	N.d	-	-	2,9%
<i>Altri cereali</i>	Sup. in Ha	0,14	N.d	-	-	0,0%
Legumi Secchi	Sup. in Ha	53,38	N.d	-	-	3,9%
Patata	Sup. in Ha	9,85	N.d	-	-	0,7%
Barbabietola da zucchero	Sup. in Ha	0,00	N.d	-	-	0,0%
Piante industriali	Sup. in Ha	260,08	N.d	-	-	2,6%
Ortive	Sup. in Ha	40,46	74,22	-33,76	-45,5%	1,1%
	N° Aziende	54	84	-30	-35,7%	2,5%
<i>In piena aria</i>	Sup. in Ha	38,53	N.d	-	-	1,1%
<i>Protette (serra, tunnel, ecc..)</i>	Sup. in Ha	1,93	N.d	-	-	1,2%
Foraggere avicendate	Sup. in Ha	1.068,12	1.286,58	-218,46	-17,0%	2,1%
	N° Aziende	148	202	-54	-26,7%	2,3%
<b>Coltivazioni Legnose Agrarie</b>	<b>Sup. in Ha</b>	<b>1.709,36</b>	<b>N.d</b>	<b>-</b>	<b>-</b>	<b>4,1%</b>
	<b>N° aziende</b>	<b>1295</b>	<b>N.d</b>	<b>-</b>	<b>-</b>	<b>4,3%</b>
Vite	Sup. in Ha	140,69	315,82	-175,13	-55,5%	2,9%
	N° Aziende	410	705	-295	-41,8%	3,4%
<i>Vitigni (DOC e DOCG)</i>	Sup. in Ha	0,27	N.d	-	-	0,0%
	N° Aziende	1	N.d	-	-	0,1%
<i>Vitigni per la produzione di altri vini</i>	Sup. in Ha	140,11	315,54	-175,43	-55,6%	3,4%
<i>Viti non innestate</i>	Sup. in Ha	0,00	N.d	-	-	0,0%

<sup>1</sup> Per il dato del Censimento del 1990 non è disponibile la distinzione tra superficie non utilizzata e altra superficie.

		Anno 2000	Anno 1990	Variazione Assoluta	Variazione %	% su Tot. Prov.
Olivo	Sup. in Ha	1.160,87	1.544,70	-383,83	-24,8%	8,0%
	N° Aziende	1133	1.237	-104	-8,4%	5,0%
Fruttiferi	Sup. in Ha	405,47	517,85	-112,38	-21,7%	1,8%
	N° Aziende	115	511	-396	-77,5%	0,9%
<i>melo</i>	Sup. in Ha	16,76	N.d	-	-	8,5%
<i>pero</i>	Sup. in Ha	2,82	N.d	-	-	4,7%
<i>pesco</i>	Sup. in Ha	79,49	N.d	-	-	26,9%
<i>nettarina (pesca noce)</i>	Sup. in Ha	3,14	N.d	-	-	14,4%
<i>actinidia-kiwi</i>	Sup. in Ha	8,19	N.d	-	-	2,0%
<i>nocciolo</i>	Sup. in Ha	251,1	N.d	-	-	1,4%
<i>castagno</i>	Sup. in Ha	7,59	N.d	-	-	0,3%
<i>altra frutta</i>	Sup. in Ha	36,38	N.d	-	-	5,2%
Vivai	Sup. in Ha	0,96	N.d	-	-	1,7%
<b>PRATI PERMANENTI E PASCOLI</b>	<b>Sup. in Ha</b>	<b>959,51</b>	<b>1.702,84</b>	<b>-743,33</b>	<b>-43,7%</b>	<b>4,6%</b>
	<b>N° Aziende</b>	<b>258</b>	<b>N.d</b>	<b>-</b>	<b>-</b>	<b>3,5%</b>
<b>Arboricoltura da legno</b>	<b>Sup. in Ha</b>	<b>5,75</b>	<b>N.d</b>	<b>-</b>	<b>-</b>	<b>0,8%</b>
	<b>N° Aziende</b>	<b>11</b>	<b>N.d</b>	<b>-</b>	<b>-</b>	<b>5,9%</b>
Pioppeti	Sup. in Ha	0,00	0,10	-0,1	-100,0%	0,0%
<b>Boschi</b>	<b>Sup. in Ha</b>	<b>2.858,07</b>	<b>N.d</b>	<b>-</b>	<b>-</b>	<b>5,2%</b>
	<b>N° Az.</b>	<b>265</b>	<b>N.d</b>	<b>-</b>	<b>-</b>	<b>3,1%</b>
Fustaie	Sup. in Ha	1.495,60	N.d	-	-	19,8%
Cedui	Sup. in Ha	1.357,16	N.d	-	-	3,0%
Macchia mediterranea	Sup. in Ha	5,31	N.d	-	-	0,2%
<b>Irrigazione</b>						
Superficie irrigabile	Sup. in Ha	990,05	1.140,02	-149,97	-13,2%	2,2%
<b>Allevamenti: consistenza al 22-10-2000</b>						
Bovini	Aziende	24	52	-28	-53,8%	2,5%
	N° Capi	781	1.383	-602	-43,5%	2,1%
Bufalini	Aziende	0	0	0	-	0,0%
	N° Capi	0	0	0	-	0,0%
Ovini	Aziende	52	66	-14	-21,2%	3,3%
	N° Capi	9.672	8.988	684	7,6%	3,4%
Caprini	Aziende	6	8	-2	-25,0%	2,8%
	N° Capi	71	53	18	34,0%	1,6%
Conigli	Aziende	77	N.d	-	-	3,3%
	N° Capi	744	N.d	-	-	1,7%
Equini	Aziende	14	21	-7	-33,3%	1,6%
	N° Capi	41	66	-25	-37,9%	1,1%
Suini	Aziende	23	47	-24	-51,1%	1,7%
	N° Capi	67	161	-94	-58,4%	0,3%
Allevamenti avicoli	Aziende	174	181	-7	-3,9%	3,0%
	N° Capi	12.252	3.767	8.485	225,2%	0,9%
<b>Produzione di latte bovino</b>						
Latte munto	Kg	763.900	N.d	-	-	1,2%
Consegna a caseifici	Kg	759.600	N.d	-	-	1,3%
Vendita diretta	Kg	0	N.d	-	-	0,0%
Alimentazione del bestiame in azienda	Kg	4.300	N.d	-	-	1,2%
Trasformazione in azienda	Kg	0	N.d	-	-	0,0%
Prodotti ottenuti	Kg	0	N.d	-	-	0,0%
<i>Formaggio</i>	Kg	0	N.d	-	-	0,0%
<i>Altri prodotti</i>	Kg	0	N.d	-	-	0,0%
<b>Produzione di latte ovino</b>						
Latte munto	Kg	946.276	N.d	-	-	2,7%
Consegna a caseifici	Kg	923.576	N.d	-	-	2,7%
Vendita diretta	Kg	0	N.d	-	-	0,0%
Alimentazione del bestiame in azienda	Kg	5.000	N.d	-	-	9,5%
Trasformazione in azienda	Kg	15.000	N.d	-	-	5,8%
Prodotti ottenuti	Kg	3.000	N.d	-	-	7,7%
<i>Formaggio</i>	Kg	3.000	N.d	-	-	9,3%
<i>Altri prodotti</i>	Kg	0	N.d	-	-	0,0%
<b>MEZZI MECCANICI UTILIZZATI</b>						
Trattrici	n.°	801	795	6	0,8%	3,4%
Motocoltivatori, motozappe, motofresatrici, motofalciatrici e mietitrebbiatrici	n.°	575	686	-111	-16,2%	3,2%



		Anno 2000	Anno 1990	Variazione Assoluta	Variazione %	% su Tot. Prov.
Macchine per la raccolta completamente automatizzata di prodotti	n.°	41	N.d	-	-	2,3%
Apparecchi per la distribuzione dei prodotti fitoiatrici <sup>2</sup>	n.°	16	61	-30	-49,2%	0,2%
Macchine per la fertilizzazione <sup>2</sup>	n.°	15				0,4%
<b>Lavoro</b>						
Conduttore	Giornate lav.	55.746	82.377	-26.631	-32,3%	3,2%
	N° di persone	1.362	N.d	-	-	3,6%
Coniuge che lavora in azienda	Giornate lav.	19.976	31.310	-11.334	-36,2%	4,2%
	N° di persone	966	N.d	-	-	3,9%
Altri familiari che lavorano in azienda	Giornate lav.	8.267	13.585	-5.318	-39,1%	2,6%
	N° di persone	975	N.d	-	-	15,4%
Parenti del conduttore che lavorano in azienda	Giornate lav.	4.051	15.252	-11.201	-73,4%	2,3%
	N° di persone	159	N.d	-	-	3,1%
A tempo indeterminato	Giornate lav.	519	N.d	-	-	0,5%
	N° di persone	30	N.d	-	-	4,0%
<i>dirigenti ed impiegati</i>	Giornate lav.	94	N.d	-	-	0,4%
	N° di persone	6	N.d	-	-	2,7%
<i>operai ed assimilati</i>	Giornate lav.	425	2.342	-1.917	-81,9%	0,5%
	N° di persone	24	N.d	-	-	4,6%
A tempo determinato	Giornate lav.	5.031	N.d	-	-	1,9%
	N° di persone	98	N.d	-	-	1,9%
<i>dirigenti, impiegati</i>	Giornate lav.	812	N.d	-	-	1,8%
	N° di persone	9	N.d	-	-	1,0%
<i>operai ed assimilati</i>	Giornate lav.	4.219	19.537	-15.318	-78,4%	1,9%
	N° di persone	89	N.d	-	-	2,1%

## **PRODUZIONE DI QUALITA'**

Produzione vegetale di qualità	Superficie		
	Integrata	Biologica	Sottoposta a disciplinare
Cereali	63,38	8,00	8,53
Ortive	0,93	0,00	0,22
Altri seminativi	48,92	126,00	105,92
Fruttiferi	67,82	0,69	32,47
Olivo	173,19	19,95	115,70
Vite	7,05	1,55	3,48
Piante industriali	15,40	0,00	7,30
Altre coltivazioni	5,58	550,00	550,98

Fonte: ISTAT - V Censimento generale dell'agricoltura 22-10-2000

Produzione zootecnica di qualità	Capi	
	Biologici	Sottoposta a disciplinare
Avicoli	0	0
Bovini	68	68
Caprini	0	0
Ovini	500	860
Suini	18	18
Altri	0	0

Fonte: ISTAT - V Censimento generale dell'agricoltura 22-10-2000

<sup>2</sup>Per il dato del Censimento del 1990 non è disponibile la distinzione tra Apparecchi per la distribuzione dei prodotti fitoiatrici e Macchine per la fertilizzazione.

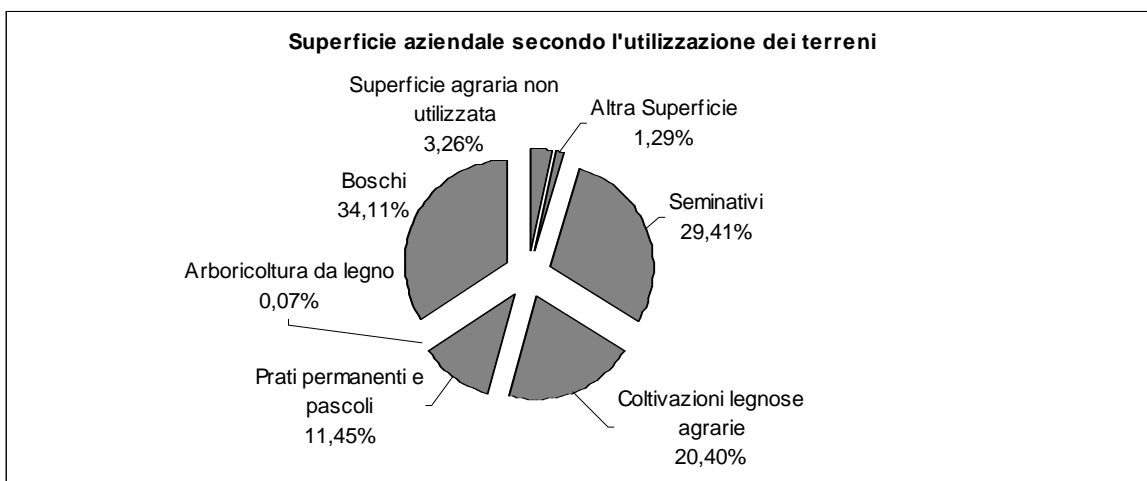

Fonte: ISTAT - V Censimento generale dell'agricoltura 22-10-2000

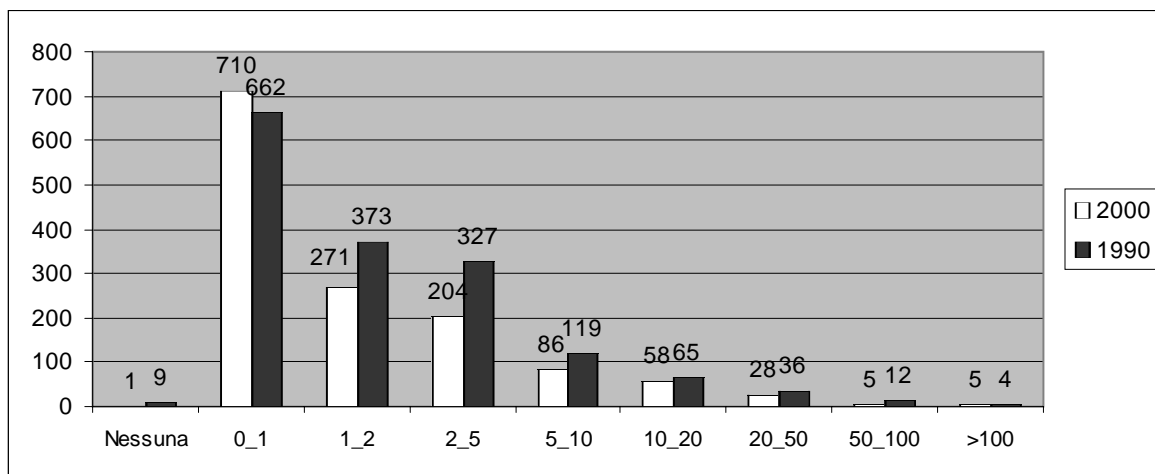

Fonte: ISTAT - V Censimento generale dell'agricoltura 22-10-2000

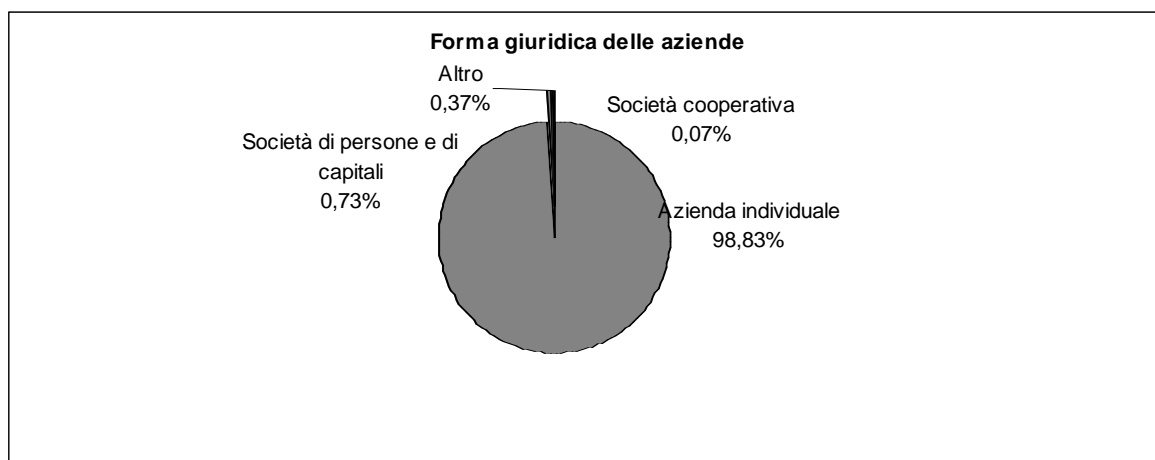

Fonte: ISTAT - V Censimento generale dell'agricoltura 22-10-2000

**Caratteristiche strutturali delle aziende agricole**

**VIGNANELLO**

**Superficie Comunale** Km<sup>q</sup> 20,53  
**Aziende** N° 884

Forma di Conduzione:		Anno 2000	Anno 1990	Variazione Assoluta	Variazione %	% su Tot. Prov.
Conduzione diretta del coltivatore	N° Aziende	879	1.045	-166	-15,9%	2,4%
<i>con solo manodopera familiare</i>	N° Aziende	832	1.016	-184	-18,1%	2,4%
<i>con manodopera familiare prevalente</i>	N° Aziende	35	21	14	66,7%	2,5%
<i>con manodopera extrafamiliare prevalente</i>	N° Aziende	12	8	4	50,0%	1,6%
Conduzione con salariati	N° Aziende	5	4	1	25,0%	0,2%
Conduzione a colonia parziale appoderata	N° Aziende	0	0	0	-	0,0%
Altra forma di conduzione	N° Aziende	0	0	0	-	0,0%
<b>Superficie Totale dell'Azienda</b>	<b>Sup. in Ha</b>	<b>2.176,71</b>	<b>2.475,79</b>	<b>-299,08</b>	<b>-12,1%</b>	<b>0,8%</b>
di proprietà	Sup. in Ha	2.058,81	N.d	-	-	0,9%
in affitto	Sup. in Ha	68,48	N.d	-	-	0,2%
uso gratuito	Sup. in Ha	49,42	N.d	-	-	0,5%
<b>SAU</b>	<b>Sup. in Ha</b>	<b>2.000,69</b>	<b>2.368,81</b>	<b>-368,12</b>	<b>-15,5%</b>	<b>1,0%</b>
<b>Aziende per classi di SAU:</b>						
Nessuna	N° Aziende	1	0	1	-	0,3%
0_1	N° Aziende	339	389	-50	-12,9%	2,2%
1_2	N° Aziende	190	256	-66	-25,8%	2,7%
2_5	N° Aziende	272	315	-43	-13,7%	3,5%
5_10	N° Aziende	65	67	-2	-3,0%	2,0%
10_20	N° Aziende	15	21	-6	-28,6%	0,7%
20_50	N° Aziende	2	2	0	0,0%	0,2%
50_100	N° Aziende	0	0	0	-	0,0%
>100	N° Aziende	0	0	0	-	0,0%
<b>Superficie non Utilizzata<sup>1</sup></b>	<b>Sup. in Ha</b>	<b>38,72</b>	<b>36,00</b>	<b>50,74</b>	<b>140,9%</b>	<b>0,5%</b>
<b>Altra superficie<sup>1</sup></b>	<b>Sup. in Ha</b>	<b>48,02</b>				<b>0,7%</b>
<b>Forma giuridica:</b>						
Azienda individuale	N° Aziende	880	N.d	-	-	2,3%
Società di persone e di capitali	N° Aziende	3	N.d	-	-	0,6%
Società cooperativa	N° Aziende	0	N.d	-	-	0,0%
Associazione di produttori	N° Aziende	0	N.d	-	-	0,0%
Altro	N° Aziende	1	N.d	-	-	0,7%
<b>Aziende che vendono i propri prodotti</b>						
In parte	N° Aziende	299	N.d	-	-	1,4%
Tutti	N° Aziende	542	N.d	-	-	5,9%
Nessuno	N° Aziende	43	N.d	-	-	0,6%
<b>UTILIZZAZIONE TERRENI COLTIVATI</b>						
<b>Totale Seminativi</b>	<b>Sup. in Ha</b>	<b>0,93</b>	<b>8,70</b>	<b>-</b>	<b>-</b>	<b>0,0%</b>
	<b>N° Aziende</b>	<b>33</b>	<b>N.d</b>	<b>-</b>	<b>-</b>	<b>0,2%</b>
Cereali	Sup. in Ha	0,00	0,00	0,00	-	0,0%
	N° Aziende	0	0	0	-	0,0%
<i>Frumento</i>	Sup. in Ha	0,00	N.d	-	-	0,0%
<i>Orzo</i>	Sup. in Ha	0,00	N.d	-	-	0,0%
<i>Avena</i>	Sup. in Ha	0,00	N.d	-	-	0,0%
<i>Granoturco</i>	Sup. in Ha	0,00	N.d	-	-	0,0%
<i>Altri cereali</i>	Sup. in Ha	0,00	N.d	-	-	0,0%
Legumi Secchi	Sup. in Ha	0,00	N.d	-	-	0,0%
Patata	Sup. in Ha	0,00	N.d	-	-	0,0%
Barbabietola da zucchero	Sup. in Ha	0,00	N.d	-	-	0,0%
Piante industriali	Sup. in Ha	0,00	N.d	-	-	0,0%
Ortive	Sup. in Ha	0,93	8,70	-7,77	-89,3%	0,0%
	N° Aziende	4	3	1	33,3%	0,2%
<i>In piena aria</i>	Sup. in Ha	0,93	N.d	-	-	0,0%
<i>Protette (serra, tunnel, ecc..)</i>	Sup. in Ha	0,00	N.d	-	-	0,0%
Foraggere avvicendate	Sup. in Ha	0,00	0,00	0,00	-	0,0%
	N° Aziende	0	0	0	-	0,0%
<b>Coltivazioni Legnose Agrarie</b>	<b>Sup. in Ha</b>	<b>1.988,40</b>	<b>N.d</b>	<b>-</b>	<b>-</b>	<b>4,7%</b>
	<b>N° aziende</b>	<b>880</b>	<b>N.d</b>	<b>-</b>	<b>-</b>	<b>2,9%</b>
Vite	Sup. in Ha	311,2	438,93	-127,73	-29,1%	6,3%
	N° Aziende	341	446	-105	-23,5%	2,8%
<i>Vitigni (DOC e DOCG)</i>	Sup. in Ha	71,83	N.d	-	-	8,5%
	N° Aziende	50	N.d	-	-	6,6%
<i>Vitigni per la produzione di altri vini</i>	Sup. in Ha	239,37	438,93	-199,56	-45,5%	5,9%
<i>Viti non innestate</i>	Sup. in Ha	0,00	N.d	-	-	0,0%

<sup>1</sup>Per il dato del Censimento del 1990 non è disponibile la distinzione tra superficie non utilizzata e altra superficie.

		Anno 2000	Anno 1990	Variazione Assoluta	Variazione %	% su Tot. Prov.
Olivo	Sup. in Ha	129,33	136,11	-6,78	-5,0%	0,9%
	N° Aziende	565	475	90	18,9%	2,5%
Fruttiferi	Sup. in Ha	1547,87	1.758,09	-210,22	-12,0%	6,9%
	N° Aziende	842	N.d	-	-	6,4%
<i>melo</i>	Sup. in Ha	0,87	N.d	-	-	0,4%
<i>pero</i>	Sup. in Ha	0,71	N.d	-	-	1,2%
<i>pesco</i>	Sup. in Ha	2,9	N.d	-	-	1,0%
<i>nettarina (pesca noce)</i>	Sup. in Ha	0,01	N.d	-	-	0,0%
<i>actinidia-kiwi</i>	Sup. in Ha	3,21	N.d	-	-	0,8%
<i>nocciolo</i>	Sup. in Ha	1501,34	N.d	-	-	8,3%
<i>castagno</i>	Sup. in Ha	31,06	N.d	-	-	1,1%
<i>altra frutta</i>	Sup. in Ha	7,77	N.d	-	-	1,1%
Vivai	Sup. in Ha	0,00	N.d	-	-	0,0%
<b>PRATI PERMANENTI E PASCOLI</b>	Sup. in Ha	<b>9,59</b>	<b>N.d</b>	-	-	<b>0,0%</b>
	N° Aziende	<b>11</b>	<b>N.d</b>	-	-	<b>0,1%</b>
<b>Arboricoltura da legno</b>	Sup. in Ha	<b>0,20</b>	<b>N.d</b>	-	-	<b>0,0%</b>
	N° Aziende	<b>1</b>	<b>N.d</b>	-	-	<b>0,5%</b>
Pioppeti	Sup. in Ha	0,00	0,63	-0,63	-100,0%	0,0%
<b>Boschi</b>	Sup. in Ha	<b>89,08</b>	<b>N.d</b>	-	-	<b>0,2%</b>
	N° Az.	<b>161</b>	<b>N.d</b>	-	-	<b>1,9%</b>
Fustaie	Sup. in Ha	0,76	N.d	-	-	0,0%
Cedui	Sup. in Ha	86,38	N.d	-	-	0,2%
Macchia mediterranea	Sup. in Ha	1,94	N.d	-	-	0,1%
<b>Irrigazione</b>						
Superficie irrigabile	Sup. in Ha	774,48	410,76	363,72	88,5%	1,7%
<b>Allevamenti: consistenza al 22-10-2000</b>						
Bovini	Aziende	1	0	1	-	0,1%
	N° Capi	8	0	8	-	0,0%
Bufalini	Aziende	0	0	0	-	0,0%
	N° Capi	0	0	0	-	0,0%
Ovini	Aziende	0	0	0	-	0,0%
	N° Capi	0	0	0	-	0,0%
Caprini	Aziende	0	0	0	-	0,0%
	N° Capi	0	0	0	-	0,0%
Conigli	Aziende	1	0	1	-	0,0%
	N° Capi	15	N.d	-	-	0,0%
Equini	Aziende	1	N.d	-	-	0,1%
	N° Capi	9	0	9	-	0,2%
Suini	Aziende	1	0	1	-	0,1%
	N° Capi	15	0	15	-	0,1%
Allevamenti avicoli	Aziende	2	0	2	-	0,0%
	N° Capi	34	0	34	-	0,0%
<b>Produzione di latte bovino</b>						
Latte munto	Kg	0	N.d	-	-	0,0%
Consegna a caseifici	Kg	0	N.d	-	-	0,0%
Vendita diretta	Kg	0	N.d	-	-	0,0%
Alimentazione del bestiame in azienda	Kg	0	N.d	-	-	0,0%
Trasformazione in azienda	Kg	0	N.d	-	-	0,0%
Prodotti ottenuti	Kg	0	N.d	-	-	0,0%
<i>Formaggio</i>	Kg	0	N.d	-	-	0,0%
<i>Altri prodotti</i>	Kg	0	N.d	-	-	0,0%
<b>Produzione di latte ovino</b>						
Latte munto	Kg	0	N.d	-	-	0,0%
Consegna a caseifici	Kg	0	N.d	-	-	0,0%
Vendita diretta	Kg	0	N.d	-	-	0,0%
Alimentazione del bestiame in azienda	Kg	0	N.d	-	-	0,0%
Trasformazione in azienda	Kg	0	N.d	-	-	0,0%
Prodotti ottenuti	Kg	0	N.d	-	-	0,0%
<i>Formaggio</i>	Kg	0	N.d	-	-	0,0%
<i>Altri prodotti</i>	Kg	0	N.d	-	-	0,0%
<b>MEZZI MECCANICI UTILIZZATI</b>						
Trattrici	n.°	573	579	-6	-1,0%	2,5%
Motocoltivatori, motozappe, motofresatrici, motofalciatrici e mietitrebbiatrici	n.°	242	569	-327	-57,5%	1,3%

		Anno 2000	Anno 1990	Variazione Assoluta	Variazione %	% su Tot. Prov.
Macchine per la raccolta completamente automatizzata di prodotti	n.°	343	N.d	-	-	19,2%
Apparecchi per la distribuzione dei prodotti fitoiatrici <sup>2</sup>	n.°	215	158	87	55,1%	3,3%
Macchine per la fertilizzazione <sup>2</sup>	n.°	30				0,7%
<b>Lavoro</b>						
Conduttore	Giornate lav.	41.622	73.517	-31.895	-43,4%	2,4%
	N° di persone	883	N.d	-	-	2,3%
Coniuge che lavora in azienda	Giornate lav.	10.093	18.858	-8.765	-46,5%	2,1%
	N° di persone	525	N.d	-	-	2,1%
Altri familiari che lavorano in azienda	Giornate lav.	7.797	12.825	-5.028	-39,2%	2,5%
	N° di persone	550	N.d	-	-	8,7%
Parenti del conduttore che lavorano in azienda	Giornate lav.	4.733	17.057	-12.324	-72,3%	2,7%
	N° di persone	137	N.d	-	-	2,7%
A tempo indeterminato	Giornate lav.	914	N.d	-	-	0,9%
	N° di persone	6	N.d	-	-	0,8%
<i>dirigenti ed impiegati</i>	Giornate lav.	0	N.d	-	-	0,0%
	N° di persone	0	N.d	-	-	0,0%
<i>operai ed assimilati</i>	Giornate lav.	914	141	773	548,2%	1,2%
	N° di persone	6	N.d	-	-	1,2%
A tempo determinato	Giornate lav.	1.910	N.d	-	-	0,7%
	N° di persone	76	N.d	-	-	1,5%
<i>dirigenti, impiegati</i>	Giornate lav.	269	N.d	-	-	0,6%
	N° di persone	13	N.d	-	-	1,5%
<i>operai ed assimilati</i>	Giornate lav.	1.641	5.926	-4.285	-72,3%	0,7%
	N° di persone	63	N.d	-	-	1,5%

## PRODUZIONE DI QUALITA'

Produzione vegetale di qualità	Superficie		
	Integrata	Biologica	Sottoposta a disciplinare
Cereali	0,00	0,00	0,00
Ortive	0,00	0,00	0,00
Altri seminativi	0,00	0,00	0,00
Fruttiferi	346,74	11,40	68,01
Olivo	17,60	1,95	8,54
Vite	50,29	4,44	13,38
Piante industriali	0,00	0,00	0,00
Altre coltivazioni	0,00	0,00	0,00

Fonte: ISTAT - V Censimento generale dell'agricoltura 22-10-2000

Produzione zootecnica di qualità	Capi	
	Biologici	Sottoposta a disciplinare
Avicoli	0	0
Bovini	0	0
Caprini	0	0
Ovini	0	0
Suini	0	0
Altri	0	0

Fonte: ISTAT - V Censimento generale dell'agricoltura 22-10-2000

<sup>2</sup>Per il dato del Censimento del 1990 non è disponibile la distinzione tra Apparecchi per la distribuzione dei prodotti fitoiatrici e Macchine per la fertilizzazione.

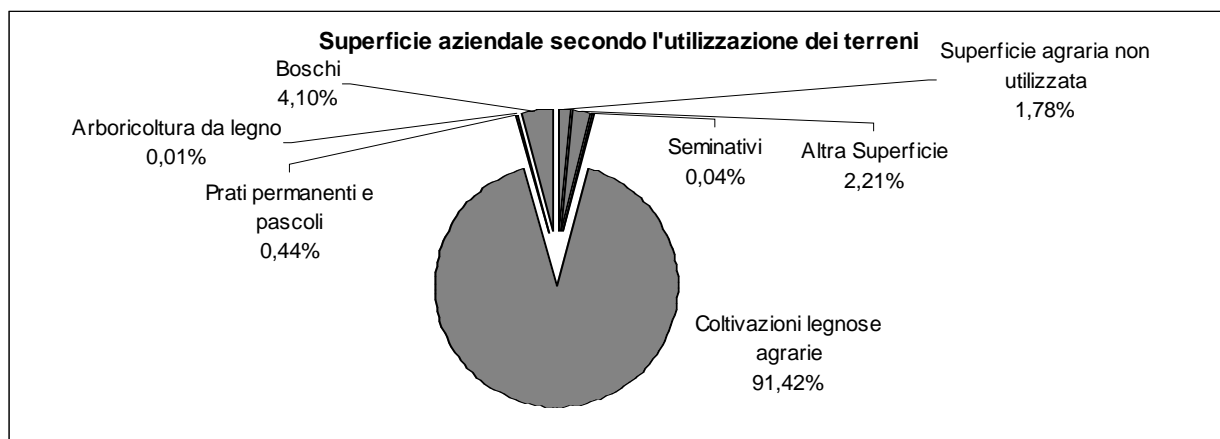

Fonte: ISTAT - V Censimento generale dell'agricoltura 22-10-2000

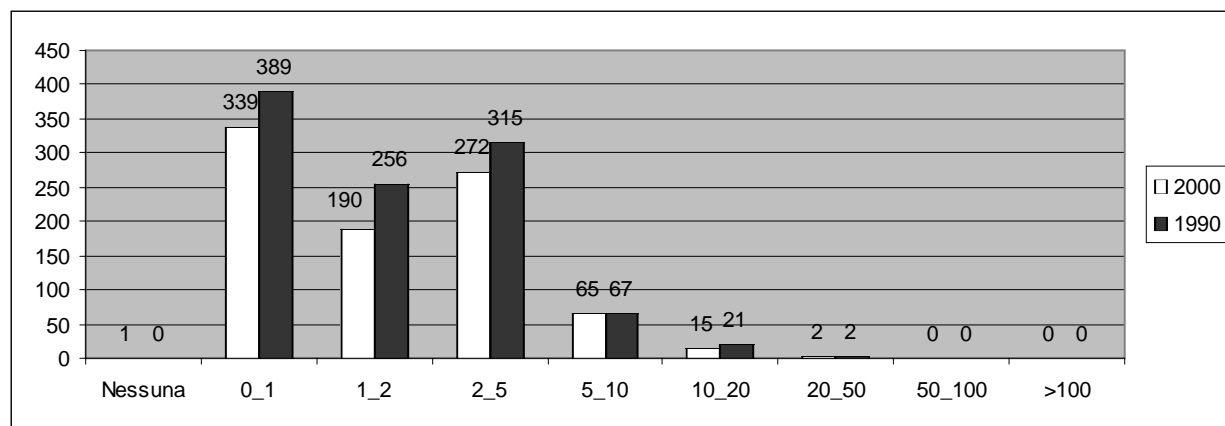

Fonte: ISTAT - V Censimento generale dell'agricoltura 22-10-2000

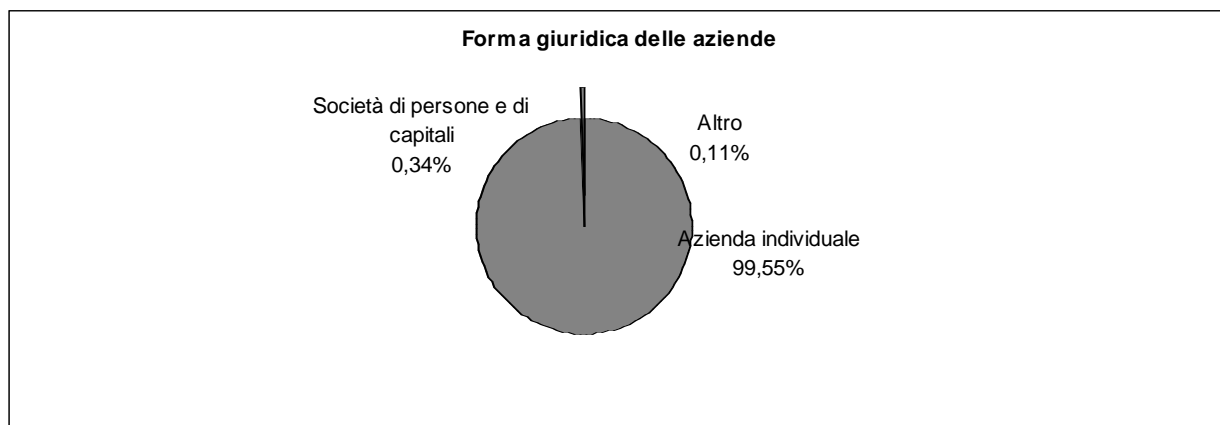

Fonte: ISTAT - V Censimento generale dell'agricoltura 22-10-2000

**Caratteristiche strutturali delle aziende agricole**

**VILLA SAN GIOVANNI IN TUSCIA**

**Superficie Comunale** Km<sup>q</sup> 5,25  
**Aziende** N° 334

Forma di Conduzione:		Anno 2000	Anno 1990	Variazione Assoluta	Variazione %	% su Tot. Prov.
Conduzione diretta del coltivatore	N° Aziende	330	393	-63	-16,0%	0,9%
<i>con solo manodopera familiare</i>	N° Aziende	325	372	-47	-12,6%	1,0%
<i>con manodopera familiare prevalente</i>	N° Aziende	1	21	-20	-95,2%	0,1%
<i>con manodopera extrafamiliare prevalente</i>	N° Aziende	4	0	4	-	0,5%
Conduzione con salariati	N° Aziende	4	3	1	33,3%	0,2%
Conduzione a colonia parziale appoderata	N° Aziende	0	0	0	-	0,0%
Altra forma di conduzione	N° Aziende	0	0	0	-	0,0%
<b>Superficie Totale dell'Azienda</b>	<b>Sup. in Ha</b>	<b>836,84</b>	<b>570,33</b>	<b>266,51</b>	<b>46,7%</b>	<b>0,3%</b>
di proprietà	Sup. in Ha	815,14	N.d	-	-	0,3%
in affitto	Sup. in Ha	19,19	N.d	-	-	0,1%
uso gratuito	Sup. in Ha	2,51	N.d	-	-	0,0%
<b>SAU</b>	<b>Sup. in Ha</b>	<b>638,73</b>	<b>359,94</b>	<b>278,79</b>	<b>77,5%</b>	<b>0,3%</b>
<b>Aziende per classi di SAU:</b>						
Nessuna	N° Aziende	0	4	-4	-	0,0%
0_1	N° Aziende	210	288	-78	-27,1%	1,4%
1_2	N° Aziende	57	67	-10	-14,9%	0,8%
2_5	N° Aziende	33	34	-1	-2,9%	0,4%
5_10	N° Aziende	18	2	16	800,0%	0,5%
10_20	N° Aziende	14	0	14	-	0,7%
20_50	N° Aziende	2	0	2	-	0,2%
50_100	N° Aziende	0	0	0	-	0,0%
>100	N° Aziende	0	0	0	-	0,0%
<b>Superficie non Utilizzata<sup>1</sup></b>	<b>Sup. in Ha</b>	<b>56,48</b>	<b>117,00</b>	<b>-49,52</b>	<b>-42,3%</b>	<b>0,8%</b>
<b>Altra superficie<sup>1</sup></b>	<b>Sup. in Ha</b>	<b>11</b>				<b>0,2%</b>
<b>Forma giuridica:</b>						
Azienda individuale	N° Aziende	328	N.d	-	-	0,9%
Società di persone e di capitali	N° Aziende	1	N.d	-	-	0,2%
Società cooperativa	N° Aziende	0	N.d	-	-	0,0%
Associazione di produttori	N° Aziende	0	N.d	-	-	0,0%
Altro	N° Aziende	5	N.d	-	-	3,4%
<b>Aziende che vendono i propri prodotti</b>						
In parte	N° Aziende	140	N.d	-	-	0,6%
Tutti	N° Aziende	8	N.d	-	-	0,1%
Nessuno	N° Aziende	186	N.d	-	-	2,7%
<b>UTILIZZAZIONE TERRENI COLTIVATI</b>						
<b>Totale Seminativi</b>	<b>Sup. in Ha</b>	<b>242,93</b>	<b>54,96</b>	<b>187,97</b>	<b>342,0%</b>	<b>0,2%</b>
	<b>N° Aziende</b>	<b>113</b>	<b>N.d</b>	<b>-</b>	<b>-</b>	<b>0,6%</b>
Cereali	Sup. in Ha	75,56	25,68	49,88	194,2%	0,1%
	N° Aziende	24	18	6	33,3%	0,3%
<i>Fruento</i>	Sup. in Ha	72,42	22,48	49,94	222,2%	0,1%
<i>Orzo</i>	Sup. in Ha	1,80	N.d	-	-	0,1%
<i>Avena</i>	Sup. in Ha	1,34	N.d	-	-	0,2%
<i>Granoturco</i>	Sup. in Ha	0,00	N.d	-	-	0,0%
<i>Altri cereali</i>	Sup. in Ha	0,00	N.d	-	-	0,0%
Legumi Secchi	Sup. in Ha	8,91	N.d	-	-	0,6%
Patata	Sup. in Ha	0,10	N.d	-	-	0,0%
Barbabetola da zucchero	Sup. in Ha	0,00	N.d	-	-	0,0%
Piante industriali	Sup. in Ha	13,02	N.d	-	-	0,1%
Ortive	Sup. in Ha	0,37	0,40	-0,03	-7,5%	0,0%
	N° Aziende	3	2	1	50,0%	0,1%
<i>In piena aria</i>	Sup. in Ha	0,37	N.d	-	-	0,0%
<i>Protette (serra, tunnel, ecc..)</i>	Sup. in Ha	0,00	N.d	-	-	0,0%
Foraggiere avvicendate	Sup. in Ha	138,88	22,70	116,18	511,8%	0,3%
	N° Aziende	32	3	29	966,7%	0,5%
<b>Coltivazioni Legnose Agrarie</b>	<b>Sup. in Ha</b>	<b>295,10</b>	<b>N.d</b>	<b>-</b>	<b>-</b>	<b>0,7%</b>
	<b>N° aziende</b>	<b>325</b>	<b>N.d</b>	<b>-</b>	<b>-</b>	<b>1,1%</b>
Vite	Sup. in Ha	21	56,88	-35,88	-63,1%	0,4%
	N° Aziende	99	132	-33	-25,0%	0,8%
<i>Vitigni (DOC e DOCG)</i>	Sup. in Ha	0,00	N.d	-	-	0,0%
	N° Aziende	0	N.d	-	-	0,0%
<i>Vitigni per la produzione di altri vini</i>	Sup. in Ha	19,75	56,88	-37,13	-65,3%	0,5%
<i>Viti non innestate</i>	Sup. in Ha	0,00	N.d	-	-	0,0%

<sup>1</sup>Per il dato del Censimento del 1990 non è disponibile la distinzione tra superficie non utilizzata e altra superficie.

		Anno 2000	Anno 1990	Variazione Assoluta	Variazione %	% su Tot. Prov.
Olivo	Sup. in Ha	242,8	208,60	34,2	16,4%	1,7%
	N° Aziende	319	380	-61	-16,1%	1,4%
Fruttiferi	Sup. in Ha	30,84	9,95	20,89	209,9%	0,1%
	N° Aziende	40	28	12	42,9%	0,3%
<i>melo</i>	Sup. in Ha	0,35	N.d	-	-	0,2%
<i>pero</i>	Sup. in Ha	0,28	N.d	-	-	0,5%
<i>pesco</i>	Sup. in Ha	0,53	N.d	-	-	0,2%
<i>nettarina (pesca noce)</i>	Sup. in Ha	0	N.d	-	-	0,0%
<i>actinidia-kiwi</i>	Sup. in Ha	0	N.d	-	-	0,0%
<i>nocciolo</i>	Sup. in Ha	28,21	N.d	-	-	0,2%
<i>castagno</i>	Sup. in Ha	0,65	N.d	-	-	0,0%
<i>altra frutta</i>	Sup. in Ha	0,82	N.d	-	-	0,1%
Vivai	Sup. in Ha	0,46	N.d	-	-	0,8%
<b>PRATI PERMANENTI E PASCOLI</b>	Sup. in Ha	<b>97,39</b>	<b>29,55</b>	<b>67,84</b>	<b>229,6%</b>	<b>0,5%</b>
	N° Aziende	<b>56</b>	<b>N.d</b>	<b>-</b>	<b>-</b>	<b>0,8%</b>
<b>Arboricoltura da legno</b>	Sup. in Ha	<b>1,01</b>	<b>N.d</b>	<b>-</b>	<b>-</b>	<b>0,1%</b>
	N° Aziende	<b>4</b>	<b>N.d</b>	<b>-</b>	<b>-</b>	<b>2,2%</b>
Pioppeti	Sup. in Ha	0,00	0,00	0	-	0,0%
<b>Boschi</b>	Sup. in Ha	<b>129,62</b>	<b>N.d</b>	<b>-</b>	<b>-</b>	<b>0,2%</b>
	N° Az.	<b>104</b>	<b>N.d</b>	<b>-</b>	<b>-</b>	<b>1,2%</b>
Fustaie	Sup. in Ha	1,63	N.d	-	-	0,0%
Cedui	Sup. in Ha	124,60	N.d	-	-	0,3%
Macchia mediterranea	Sup. in Ha	3,39	N.d	-	-	0,2%
<b>Irrigazione</b>						
Superficie irrigabile	Sup. in Ha	29,34	2,93	26,41	901,4%	0,1%
<b>Allevamenti: consistenza al 22-10-2000</b>						
Bovini	Aziende	3	6	-3	-50,0%	0,3%
	N° Capi	28	32	-4	-12,5%	0,1%
Bufalini	Aziende	0	0	0	-	0,0%
	N° Capi	0	0	0	-	0,0%
Ovini	Aziende	5	17	-12	-70,6%	0,3%
	N° Capi	160	257	-97	-37,7%	0,1%
Caprini	Aziende	0	6	-6	-100,0%	0,0%
	N° Capi	0	27	-27	-100,0%	0,0%
Conigli	Aziende	0	N.d	-	-	0,0%
	N° Capi	0	N.d	-	-	0,0%
Equini	Aziende	3	5	-2	-40,0%	0,3%
	N° Capi	8	12	-4	-33,3%	0,2%
Suini	Aziende	0	17	-17	-100,0%	0,0%
	N° Capi	0	27	-27	-100,0%	0,0%
Allevamenti avicoli	Aziende	2	96	-94	-97,9%	0,0%
	N° Capi	58	1.261	-1.203	-95,4%	0,0%
<b>Produzione di latte bovino</b>						
Latte munto	Kg	3.520	N.d	-	-	0,0%
Consegna a caseifici	Kg	3.520	N.d	-	-	0,0%
Vendita diretta	Kg	0	N.d	-	-	0,0%
Alimentazione del bestiame in azienda	Kg	0	N.d	-	-	0,0%
Trasformazione in azienda	Kg	0	N.d	-	-	0,0%
Prodotti ottenuti	Kg	0	N.d	-	-	0,0%
<i>Formaggio</i>	Kg	0	N.d	-	-	0,0%
<i>Altri prodotti</i>	Kg	0	N.d	-	-	0,0%
<b>Produzione di latte ovino</b>						
Latte munto	Kg	2.272	N.d	-	-	0,0%
Consegna a caseifici	Kg	1.872	N.d	-	-	0,0%
Vendita diretta	Kg	0	N.d	-	-	0,0%
Alimentazione del bestiame in azienda	Kg	0	N.d	-	-	0,0%
Trasformazione in azienda	Kg	400	N.d	-	-	0,2%
Prodotti ottenuti	Kg	60	N.d	-	-	0,2%
<i>Formaggio</i>	Kg	40	N.d	-	-	0,1%
<i>Altri prodotti</i>	Kg	20	N.d	-	-	0,3%
<b>MEZZI MECCANICI UTILIZZATI</b>						
Trattrici	n.°	123	88	35	39,8%	0,5%
Motocoltivatori, motozappe, motofresatrici, motofalciatrici e mietitrebbiatrici	n.°	97	89	8	9,0%	0,5%



		Anno 2000	Anno 1990	Variazione Assoluta	Variazione %	% su Tot. Prov.
Macchine per la raccolta completamente automatizzata di prodotti	n.°	19	N.d	-	-	1,1%
Apparecchi per la distribuzione dei prodotti fitoiatrici <sup>2</sup>	n.°	70	72	20	27,8%	1,1%
Macchine per la fertilizzazione <sup>2</sup>	n.°	22				0,5%
<b>Lavoro</b>						
Conduttore	Giornate lav.	9.692	10.174	-482	-4,7%	0,6%
	N° di persone	333	N.d	-	-	0,9%
Coniuge che lavora in azienda	Giornate lav.	2.997	4.424	-1.427	-32,3%	0,6%
	N° di persone	245	N.d	-	-	1,0%
Altri familiari che lavorano in azienda	Giornate lav.	1.748	861	887	103,0%	0,6%
	N° di persone	327	N.d	-	-	5,2%
Parenti del conduttore che lavorano in azienda	Giornate lav.	1.232	4.293	-3.061	-71,3%	0,7%
	N° di persone	96	N.d	-	-	1,9%
A tempo indeterminato	Giornate lav.	90	N.d	-	-	0,1%
	N° di persone	4	N.d	-	-	0,5%
<i>dirigenti ed impiegati</i>	Giornate lav.	10	N.d	-	-	0,0%
	N° di persone	1	N.d	-	-	0,4%
<i>operai ed assimilati</i>	Giornate lav.	80	20	60	300,0%	0,1%
	N° di persone	3	N.d	-	-	0,6%
A tempo determinato	Giornate lav.	293	N.d	-	-	0,1%
	N° di persone	13	N.d	-	-	0,3%
<i>dirigenti, impiegati</i>	Giornate lav.	0	N.d	-	-	0,0%
	N° di persone	0	N.d	-	-	0,0%
<i>operai ed assimilati</i>	Giornate lav.	293	143	150	104,9%	0,1%
	N° di persone	13	N.d	-	-	0,3%

## PRODUZIONE DI QUALITA'

Produzione vegetale di qualità	Superficie		
	Integrata	Biologica	Sottoposta a disciplinare
Cereali	0,80	0,00	0,00
Ortive	0,00	0,00	0,00
Altri seminativi	48,20	0,00	4,50
Fruttiferi	18,00	0,00	0,00
Olivo	6,28	3,88	0,00
Vite	1,47	0,00	0,00
Plante industriali	2,50	0,00	0,00
Altre coltivazioni	0,00	0,00	0,00

Fonte: ISTAT - V Censimento generale dell'agricoltura 22-10-2000

Produzione zootecnica di qualità	Capi	
	Biologici	Sottoposta a disciplinare
Avicoli	0	0
Bovini	0	0
Caprini	0	0
Ovini	0	0
Suini	0	0
Altri	0	0

Fonte: ISTAT - V Censimento generale dell'agricoltura 22-10-2000

<sup>2</sup>Per il dato del Censimento del 1990 non è disponibile la distinzione tra Apparecchi per la distribuzione dei prodotti fitoiatrici e Macchine per la fertilizzazione.

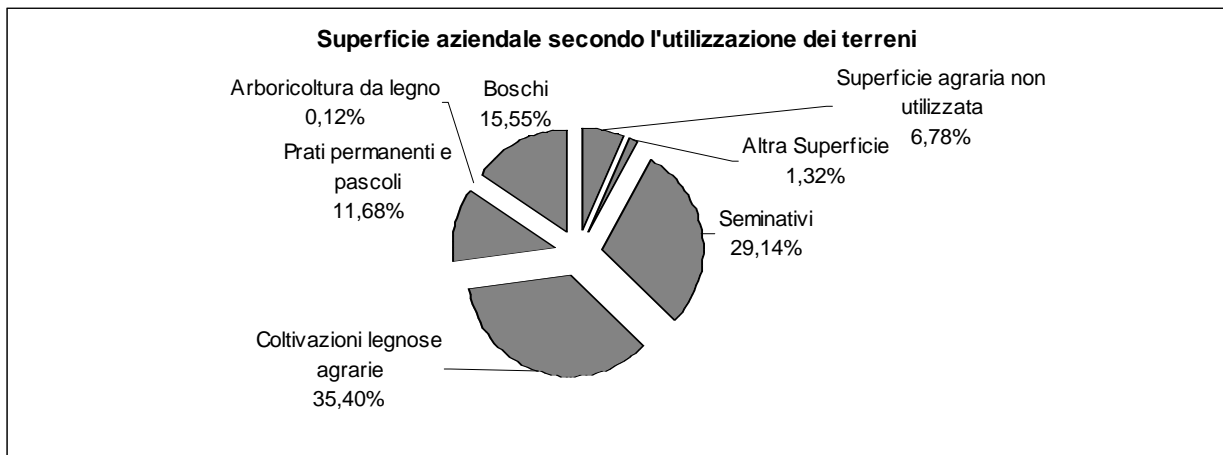

Fonte: ISTAT - V Censimento generale dell'agricoltura 22-10-2000

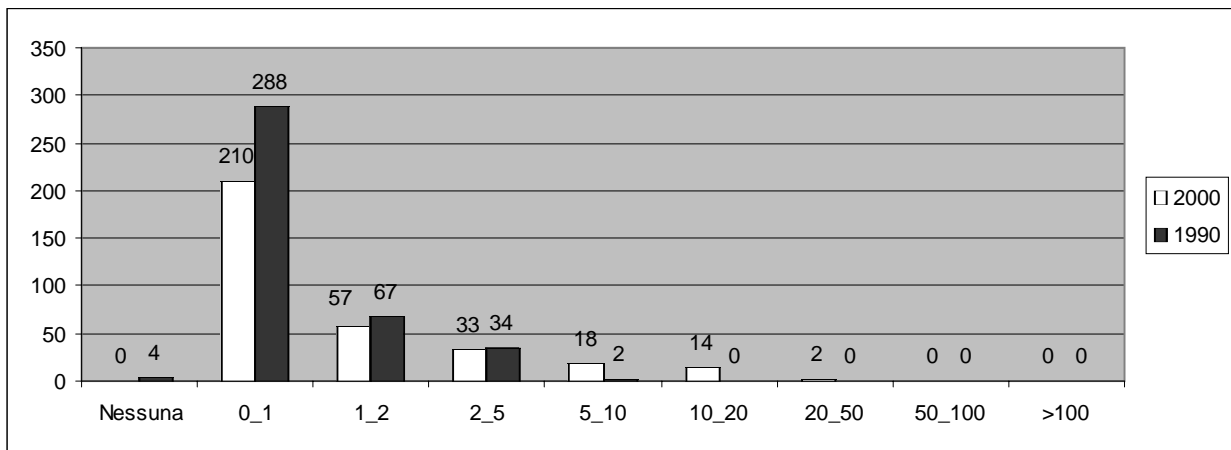

Fonte: ISTAT - V Censimento generale dell'agricoltura 22-10-2000

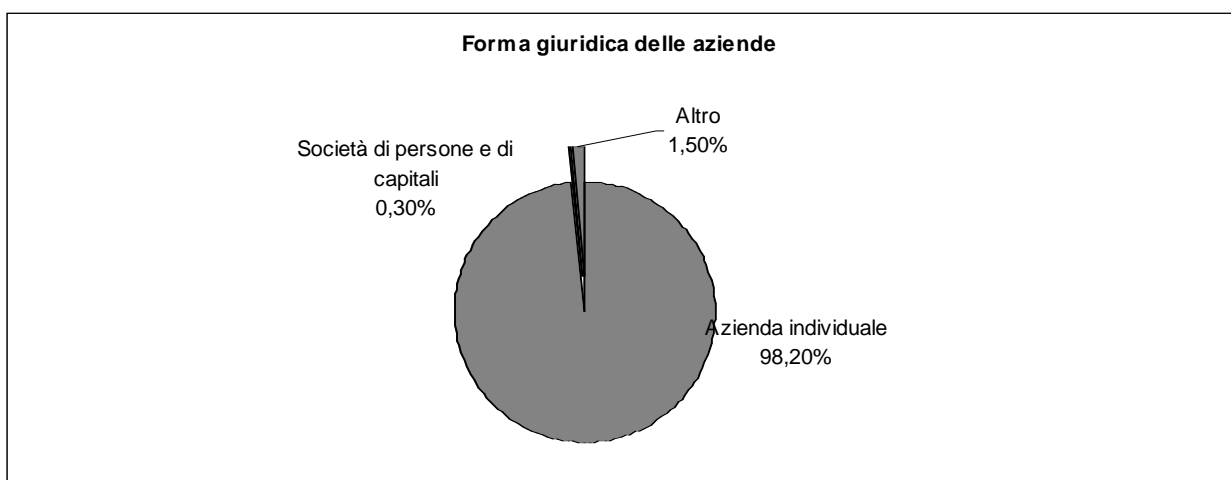

Fonte: ISTAT - V Censimento generale dell'agricoltura 22-10-2000

**Caratteristiche strutturali delle aziende agricole**

**VITERBO**

**Superficie Comunale** Km<sup>q</sup> 406,27  
**Aziende** N° 5.043

Forma di Conduzione:		Anno 2000	Anno 1990	Variazione Assoluta	Variazione %	% su Tot. Prov.
Conduzione diretta del coltivatore	N° Aziende	4.935	3.817	1118	29,3%	13,7%
<i>con solo manodopera familiare</i>	N° Aziende	4.638	3.516	1122	31,9%	13,7%
<i>con manodopera familiare prevalente</i>	N° Aziende	193	186	7	3,8%	14,0%
<i>con manodopera extrafamiliare prevalente</i>	N° Aziende	104	115	-11	-9,6%	14,2%
Conduzione con salariati	N° Aziende	95	45	50	111,1%	4,7%
Conduzione a colonia parziale appoderata	N° Aziende	11	5	6	120,0%	47,8%
Altra forma di conduzione	N° Aziende	2	0	2	-	20,0%
<b>Superficie Totale dell'Azienda</b>	<b>Sup. in Ha</b>	<b>32.645,94</b>	<b>32.158,30</b>	<b>487,64</b>	<b>1,5%</b>	<b>11,6%</b>
di proprietà	Sup. in Ha	29.108,81	N.d	-	-	12,1%
in affitto	Sup. in Ha	3.103,92	N.d	-	-	10,0%
uso gratuito	Sup. in Ha	433,21	N.d	-	-	4,5%
<b>SAU</b>	<b>Sup. in Ha</b>	<b>25.731,42</b>	<b>25.008,96</b>	<b>722,46</b>	<b>2,9%</b>	<b>12,3%</b>
<b>Aziende per classi di SAU:</b>						
Nessuna	N° Aziende	32	8	24	-	9,4%
0_1	N° Aziende	2491	1.634	857	52,4%	16,2%
1_2	N° Aziende	935	697	238	34,1%	13,0%
2_5	N° Aziende	784	729	55	7,5%	9,9%
5_10	N° Aziende	320	353	-33	-9,3%	9,7%
10_20	N° Aziende	224	214	10	4,7%	10,9%
20_50	N° Aziende	163	136	27	19,9%	12,3%
50_100	N° Aziende	60	52	8	15,4%	14,4%
>100	N° Aziende	34	44	-10	-22,7%	13,9%
<b>Superficie non Utilizzata<sup>1</sup></b>	<b>Sup. in Ha</b>	<b>964,7</b>	<b>2.241,00</b>	<b>-255,85</b>	<b>-11,4%</b>	<b>12,9%</b>
<b>Altra superficie<sup>1</sup></b>	<b>Sup. in Ha</b>	<b>1.020,45</b>				<b>14,6%</b>
<b>Forma giuridica:</b>						
Azienda individuale	N° Aziende	4.931	N.d	-	-	13,2%
Società di persone e di capitali	N° Aziende	74	N.d	-	-	14,5%
Società cooperativa	N° Aziende	1	N.d	-	-	5,3%
Associazione di produttori	N° Aziende	0	N.d	-	-	0,0%
Altro	N° Aziende	37	N.d	-	-	25,2%
<b>Aziende che vendono i propri prodotti</b>						
In parte	N° Aziende	2.902	N.d	-	-	13,1%
Tutti	N° Aziende	465	N.d	-	-	5,1%
Nessuno	N° Aziende	1.676	N.d	-	-	24,2%
<b>UTILIZZAZIONE TERRENI COLTIVATI</b>						
<b>Totale Seminativi</b>	<b>Sup. in Ha</b>	<b>18.648,61</b>	<b>18.048,43</b>	<b>600,18</b>	<b>3,3%</b>	<b>12,7%</b>
	<b>N° Aziende</b>	<b>2.614</b>	<b>N.d</b>	<b>-</b>	<b>-</b>	<b>13,1%</b>
Cereali	Sup. in Ha	8.886,27	8.543,44	342,83	4,0%	13,0%
	N° Aziende	917	964	-47	-4,9%	10,8%
<i>Fumento</i>	Sup. in Ha	6.984,24	5.920,86	1.063,38	18,0%	11,7%
<i>Orzo</i>	Sup. in Ha	718,51	N.d	-	-	20,8%
<i>Avena</i>	Sup. in Ha	52,72	N.d	-	-	6,0%
<i>Granoturco</i>	Sup. in Ha	955,00	N.d	-	-	23,9%
<i>Altri cereali</i>	Sup. in Ha	175,80	N.d	-	-	27,5%
Legumi Secchi	Sup. in Ha	77,44	N.d	-	-	5,6%
Patata	Sup. in Ha	50,64	N.d	-	-	3,6%
Barbabietola da zucchero	Sup. in Ha	82,76	N.d	-	-	9,8%
Piante industriali	Sup. in Ha	1.046,63	N.d	-	-	10,3%
Ortive	Sup. in Ha	180,51	280,65	-100,14	-35,7%	4,8%
	N° Aziende	209	362	-153	-42,3%	9,5%
<i>In piena aria</i>	Sup. in Ha	180,51	N.d	-	-	5,0%
<i>Protette (serra, tunnel, ecc..)</i>	Sup. in Ha	0,00	N.d	-	-	0,0%
Foraggere avvicendate	Sup. in Ha	6.886,68	6.583,26	303,42	4,6%	13,8%
	N° Aziende	856	827	29	3,5%	13,3%
<b>Coltivazioni Legnose Agrarie</b>	<b>Sup. in Ha</b>	<b>4.577,46</b>	<b>N.d</b>	<b>-</b>	<b>-</b>	<b>10,9%</b>
	<b>N° aziende</b>	<b>4353</b>	<b>N.d</b>	<b>-</b>	<b>-</b>	<b>14,4%</b>
Vite	Sup. in Ha	606,44	924,83	-318,39	-34,4%	12,3%
	N° Aziende	1960	2.398	-438	-18,3%	16,1%
<i>Vitigni (DOC e DOCG)</i>	Sup. in Ha	62,16	33,04	29,12	88,1%	7,3%
	N° Aziende	126	33	93	281,8%	16,7%
<i>Vitigni per la produzione di altri vini</i>	Sup. in Ha	528,65	891,02	-362,37	-40,7%	13,0%
<i>Viti non innestate</i>	Sup. in Ha	0,01	N.d	-	-	20,0%

<sup>1</sup>Per il dato del Censimento del 1990 non è disponibile la distinzione tra superficie non utilizzata e altra superficie.

		Anno 2000	Anno 1990	Variazione Assoluta	Variazione %	% su Tot. Prov.
Olivo	Sup. in Ha	3.050,54	2.004,22	1046,32	52,2%	21,1%
	N° Aziende	3.930	3.050	880	28,9%	17,4%
Fruttiferi	Sup. in Ha	898,19	492,56	405,63	82,4%	4,0%
	N° Aziende	1104	971	133	13,7%	8,4%
<i>melo</i>	Sup. in Ha	105,87	N.d	-	-	54,0%
<i>pero</i>	Sup. in Ha	8,94	N.d	-	-	15,0%
<i>pesco</i>	Sup. in Ha	24,01	N.d	-	-	8,1%
<i>nettarina (pesca noce)</i>	Sup. in Ha	7,7	N.d	-	-	35,4%
<i>actinidia-kiwi</i>	Sup. in Ha	61,17	N.d	-	-	15,3%
<i>nocciolo</i>	Sup. in Ha	169,07	N.d	-	-	0,9%
<i>castagno</i>	Sup. in Ha	394,72	N.d	-	-	14,2%
<i>altra frutta</i>	Sup. in Ha	126,71	N.d	-	-	18,1%
Vivai	Sup. in Ha	5,28	N.d	-	-	9,2%
<b>PRATI PERMANENTI E PASCOLI</b>	Sup. in Ha	<b>2.429,33</b>	<b>3.132,62</b>	<b>-703,29</b>	<b>-22,5%</b>	<b>11,6%</b>
	N° Aziende	<b>1.096</b>	<b>N.d</b>	<b>-</b>	<b>-</b>	<b>14,9%</b>
<b>Arboricoltura da legno</b>	Sup. in Ha	<b>155,84</b>	<b>N.d</b>	<b>-</b>	<b>-</b>	<b>21,8%</b>
	N° Aziende	<b>16</b>	<b>N.d</b>	<b>-</b>	<b>-</b>	<b>8,6%</b>
Pioppeti	Sup. in Ha	8,05	12,83	-4,78	-37,3%	26,7%
<b>Boschi</b>	Sup. in Ha	<b>4.773,53</b>	<b>4.894,89</b>	<b>-121,36</b>	<b>-2,5%</b>	<b>8,6%</b>
	N° Az.	<b>880</b>	<b>N.d</b>	<b>-</b>	<b>-</b>	<b>10,2%</b>
Fustaie	Sup. in Ha	544,16	N.d	-	-	7,2%
Cedui	Sup. in Ha	4.015,91	N.d	-	-	8,8%
Macchia mediterranea	Sup. in Ha	213,46	N.d	-	-	9,9%
<b>Irrigazione</b>						
Superficie irrigabile	Sup. in Ha	6.241,44	5.738,65	502,79	8,8%	14,0%
<b>Allevamenti: consistenza al 22-10-2000</b>						
Bovini	Aziende	162	234	-72	-30,8%	17,0%
	N° Capi	7.981	8.075	-94	-1,2%	21,4%
Bufalini	Aziende	1	0	1	-	25,0%
	N° Capi	95	0	95	-	40,4%
Ovini	Aziende	153	228	-75	-32,9%	9,8%
	N° Capi	45.254	39.708	5.546	14,0%	15,7%
Caprini	Aziende	19	41	-22	-53,7%	8,9%
	N° Capi	273	188	85	45,2%	6,1%
Conigli	Aziende	332	N.d	-	-	14,3%
	N° Capi	22.360	N.d	-	-	51,2%
Equini	Aziende	56	105	-49	-46,7%	6,3%
	N° Capi	316	439	-123	-28,0%	8,7%
Suini	Aziende	128	469	-341	-72,7%	9,5%
	N° Capi	10.962	10.828	134	1,2%	48,9%
Allevamenti avicoli	Aziende	793	1.297	-504	-38,9%	13,8%
	N° Capi	522.492	148.480	374.012	251,9%	37,7%
<b>Produzione di latte bovino</b>						
Latte munto	Kg	13.257.161	N.d	-	-	21,3%
Consegna a caseifici	Kg	12.691.913	N.d	-	-	21,0%
Vendita diretta	Kg	514.000	N.d	-	-	55,7%
Alimentazione del bestiame in azienda	Kg	46.000	N.d	-	-	12,7%
Trasformazione in azienda	Kg	0	N.d	-	-	0,0%
Prodotti ottenuti	Kg	0	N.d	-	-	0,0%
<i>Formaggio</i>	Kg	0	N.d	-	-	0,0%
<i>Altri prodotti</i>	Kg	0	N.d	-	-	0,0%
<b>Produzione di latte ovino</b>						
Latte munto	Kg	6.955.482	N.d	-	-	19,7%
Consegna a caseifici	Kg	6.931.782	N.d	-	-	19,9%
Vendita diretta	Kg	13.500	N.d	-	-	5,0%
Alimentazione del bestiame in azienda	Kg	5.000	N.d	-	-	9,5%
Trasformazione in azienda	Kg	3.900	N.d	-	-	1,5%
Prodotti ottenuti	Kg	1.800	N.d	-	-	4,6%
<i>Formaggio</i>	Kg	1.800	N.d	-	-	5,6%
<i>Altri prodotti</i>	Kg	0	N.d	-	-	0,0%
<b>MEZZI MECCANICI UTILIZZATI</b>						
Trattrici	n.°	2.914	2.169	745	34,3%	12,5%
Motocoltivatori, motozappe, motofresatrici, motofalciatrici e mietitrebbiatrici	n.°	2.700	2.725	-25	-0,9%	15,0%

		Anno 2000	Anno 1990	Variazione Assoluta	Variazione %	% su Tot. Prov.
Macchine per la raccolta completamente automatizzata di prodotti	n.°	39	N.d	-	-	2,2%
Apparecchi per la distribuzione dei prodotti fitoiatrici <sup>2</sup>	n.°	426	244	399	163,5%	6,6%
Macchine per la fertilizzazione <sup>2</sup>	n.°	217				5,4%
<b>Lavoro</b>						
Conduttore	Giornate lav.	241.411	241.955	-544	-0,2%	13,9%
	N° di persone	5.007	N.d	-	-	13,2%
Coniuge che lavora in azienda	Giornate lav.	82.070	97.384	-15.314	-15,7%	17,2%
	N° di persone	2.912	N.d	-	-	11,8%
Altri familiari che lavorano in azienda	Giornate lav.	49.403	40.640	8.763	21,6%	15,8%
	N° di persone	3.254	N.d	-	-	51,5%
Parenti del conduttore che lavorano in azienda	Giornate lav.	20.405	36.915	-16.510	-44,7%	11,7%
	N° di persone	398	N.d	-	-	7,7%
A tempo indeterminato	Giornate lav.	18.403	N.d	-	-	18,0%
	N° di persone	124	N.d	-	-	16,7%
<i>dirigenti ed impiegati</i>	Giornate lav.	3.107	N.d	-	-	12,7%
	N° di persone	30	N.d	-	-	13,3%
<i>operai ed assimilati</i>	Giornate lav.	15.296	33.620	-18.324	-54,5%	19,7%
	N° di persone	94	N.d	-	-	18,2%
A tempo determinato	Giornate lav.	42.418	N.d	-	-	15,9%
	N° di persone	853	N.d	-	-	16,6%
<i>dirigenti, impiegati</i>	Giornate lav.	13.645	N.d	-	-	30,5%
	N° di persone	242	N.d	-	-	27,0%
<i>operai ed assimilati</i>	Giornate lav.	28.773	61.341	-32.568	-53,1%	13,0%
	N° di persone	611	N.d	-	-	14,4%

## PRODUZIONE DI QUALITA'

Produzione vegetale di qualità	Superficie		
	Integrata	Biologica	Sottoposta a disciplinare
Cereali	231,65	97,90	189,34
Ortive	0,00	4,16	0,00
Altri seminativi	417,69	74,00	124,38
Fruttiferi	93,29	98,20	5,53
Olivo	54,75	82,35	99,08
Vite	3,52	0,97	13,19
Piante industriali	0,00	0,00	36,06
Altre coltivazioni	33,40	100,00	34,75

Fonte: ISTAT - V Censimento generale dell'agricoltura 22-10-2000

Produzione zootecnica di qualità	Capi	
	Biologici	Sottoposta a disciplinare
Avicoli	44	26
Bovini	453	180
Caprini	98	0
Ovini	3.330	2.430
Suini	151	7
Altri	1	0

Fonte: ISTAT - V Censimento generale dell'agricoltura 22-10-2000

<sup>2</sup>Per il dato del Censimento del 1990 non è disponibile la distinzione tra Apparecchi per la distribuzione dei prodotti fitoiatrici e Macchine per la fertilizzazione.

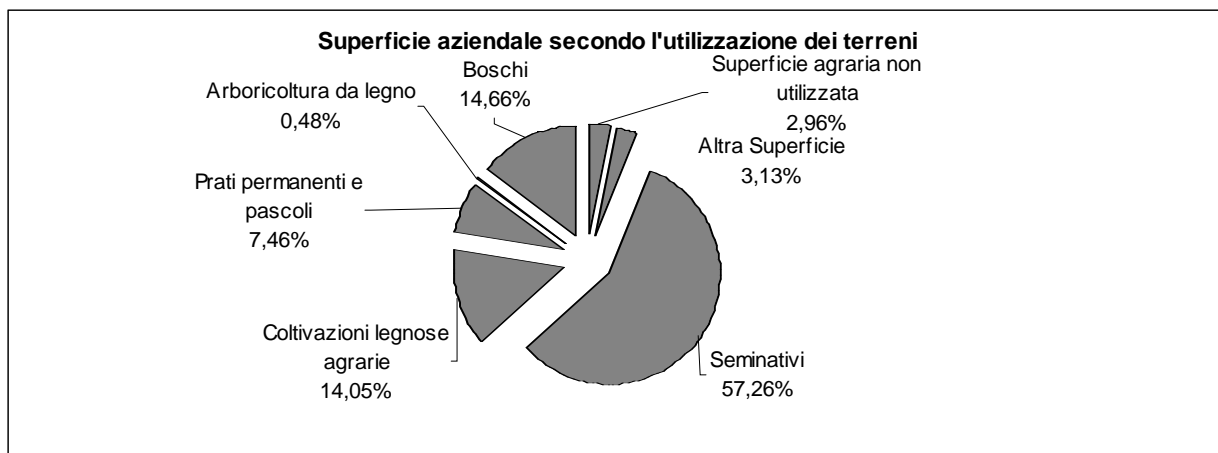

Fonte: ISTAT - V Censimento generale dell'agricoltura 22-10-2000

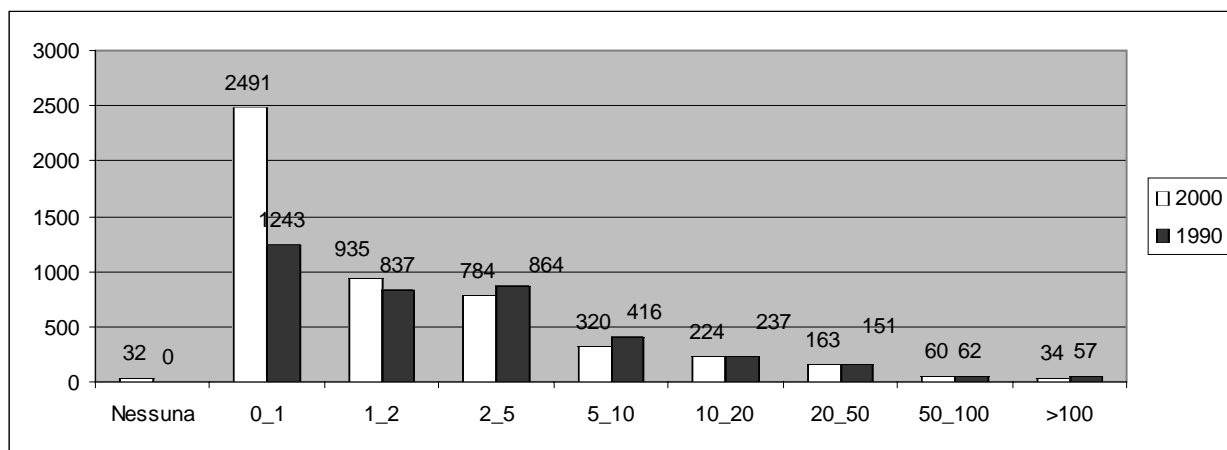

Fonte: ISTAT - V Censimento generale dell'agricoltura 22-10-2000

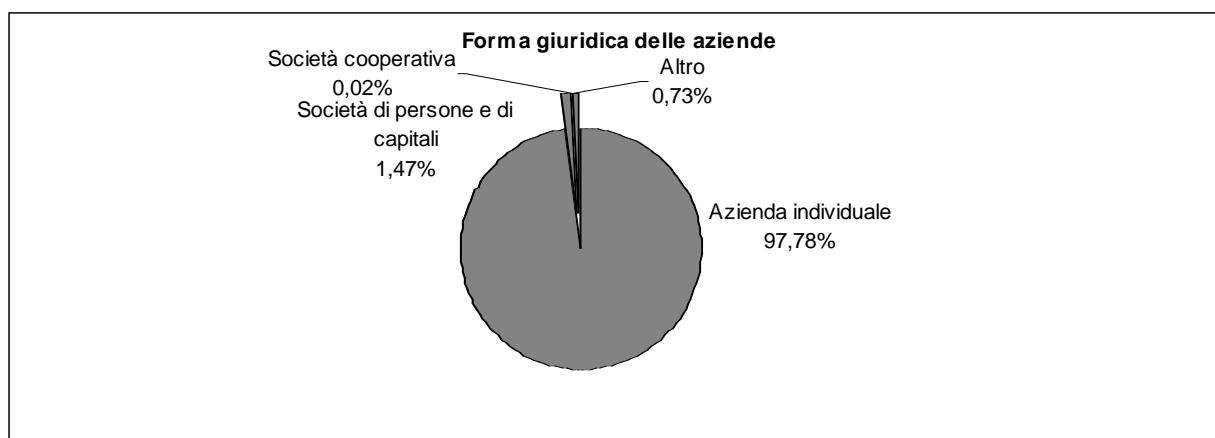

Fonte: ISTAT - V Censimento generale dell'agricoltura 22-10-2000

Superficie Comunale Km<sup>q</sup> 29,83  
Aziende N° 584

Forma di Conduzione:		Anno 2000	Anno 1990	Variazione Assoluta	Variazione %	% su Tot. Prov.
Conduzione diretta del coltivatore	N° Aziende	576	513	63	12,3%	1,6%
<i>con solo manodopera familiare</i>	N° Aziende	561	458	103	22,5%	1,7%
<i>con manodopera familiare prevalente</i>	N° Aziende	11	30	-19	-63,3%	0,8%
<i>con manodopera extrafamiliare prevalente</i>	N° Aziende	4	25	-21	-84,0%	0,5%
Conduzione con salariati	N° Aziende	8	7	1	14,3%	0,4%
Conduzione a colonia parziale appoderata	N° Aziende	0	6	-6	-100,0%	0,0%
Altra forma di conduzione	N° Aziende	0	0	0	-	0,0%
<b>Superficie Totale dell'Azienda</b>	<b>Sup. in Ha</b>	<b>2.528,28</b>	<b>2.653,37</b>	<b>-125,09</b>	<b>-4,7%</b>	<b>0,9%</b>
di proprietà	Sup. in Ha	2.327,67	N.d	-	-	1,0%
in affitto	Sup. in Ha	183,94	N.d	-	-	0,6%
uso gratuito	Sup. in Ha	16,67	N.d	-	-	0,2%
<b>SAU</b>	<b>Sup. in Ha</b>	<b>1.682,73</b>	<b>1.804,68</b>	<b>-121,95</b>	<b>-6,8%</b>	<b>0,8%</b>
<b>Aziende per classi di SAU:</b>						
Nessuna	N° Aziende	2	2	0	-	0,6%
0_1	N° Aziende	296	242	54	22,3%	1,9%
1_2	N° Aziende	114	107	7	6,5%	1,6%
2_5	N° Aziende	94	97	-3	-3,1%	1,2%
5_10	N° Aziende	40	37	3	8,1%	1,2%
10_20	N° Aziende	23	24	-1	-4,2%	1,1%
20_50	N° Aziende	12	14	-2	-14,3%	0,9%
50_100	N° Aziende	3	3	0	0,0%	0,7%
>100	N° Aziende	0	0	0	-	0,0%
<b>Superficie non Utilizzata<sup>1</sup></b>	<b>Sup. in Ha</b>	<b>82,25</b>	<b>315,00</b>	<b>-79,08</b>	<b>-25,1%</b>	<b>1,1%</b>
<b>Altra superficie<sup>1</sup></b>	<b>Sup. in Ha</b>	<b>153,67</b>	<b>315,00</b>	<b>-79,08</b>	<b>-25,1%</b>	<b>2,2%</b>
<b>Forma giuridica:</b>						
Azienda individuale	N° Aziende	571	N.d	-	-	1,5%
Società di persone e di capitali	N° Aziende	8	N.d	-	-	1,6%
Società cooperativa	N° Aziende	0	N.d	-	-	0,0%
Associazione di produttori	N° Aziende	0	N.d	-	-	0,0%
Altro	N° Aziende	5	N.d	-	-	3,4%
<b>Aziende che vendono i propri prodotti</b>						
In parte	N° Aziende	346	N.d	-	-	1,6%
Tutti	N° Aziende	49	N.d	-	-	0,5%
Nessuno	N° Aziende	189	N.d	-	-	2,7%
<b>UTILIZZAZIONE TERRENI COLTIVATI</b>						
<b>Totale Seminativi</b>	<b>Sup. in Ha</b>	<b>884,13</b>	<b>1.043,66</b>	<b>-159,53</b>	<b>-15,3%</b>	<b>0,6%</b>
	<b>N° Aziende</b>	<b>338</b>	<b>N.d</b>	<b>-</b>	<b>-</b>	<b>1,7%</b>
Cereali	Sup. in Ha	324,08	472,63	-148,55	-31,4%	0,5%
	N° Aziende	56	99	-43	-43,4%	0,7%
<i>Fumento</i>	Sup. in Ha	203,09	312,24	-109,15	-35,0%	0,3%
<i>Orzo</i>	Sup. in Ha	0,00	N.d	-	-	0,0%
<i>Avena</i>	Sup. in Ha	17,70	N.d	-	-	2,0%
<i>Granoturco</i>	Sup. in Ha	0,00	N.d	-	-	0,0%
<i>Altri cereali</i>	Sup. in Ha	103,29	N.d	-	-	16,2%
Legumi Secchi	Sup. in Ha	1,50	N.d	-	-	0,1%
Patata	Sup. in Ha	1,00	N.d	-	-	0,1%
Barbabietola da zucchero	Sup. in Ha	0,00	N.d	-	-	0,0%
Piante industriali	Sup. in Ha	85,75	N.d	-	-	0,8%
Ortive	Sup. in Ha	1,40	10,08	-8,68	-86,1%	0,0%
	N° Aziende	16	35	-19	-54,3%	0,7%
<i>In piena aria</i>	Sup. in Ha	1,40	N.d	-	-	0,0%
<i>Protette (serra, tunnel, ecc..)</i>	Sup. in Ha	0,00	N.d	-	-	0,0%
Foraggere avvicendate	Sup. in Ha	387,15	508,67	-121,52	-23,9%	0,8%
	N° Aziende	64	126	-62	-49,2%	1,0%
<b>Coltivazioni Legnose Agrarie</b>	<b>Sup. in Ha</b>	<b>516,61</b>	<b>N.d</b>	<b>-</b>	<b>-</b>	<b>1,2%</b>
	<b>N° aziende</b>	<b>513</b>	<b>N.d</b>	<b>-</b>	<b>-</b>	<b>1,7%</b>
Vite	Sup. in Ha	63,78	102,00	-38,22	-37,5%	1,3%
	N° Aziende	231	285	-54	-18,9%	1,9%
<i>Vitigni (DOC e DOCG)</i>	Sup. in Ha	4,06	N.d	-	-	0,5%
	N° Aziende	1	N.d	-	-	0,1%
<i>Vitigni per la produzione di altri vini</i>	Sup. in Ha	59,72	102,00	-42,28	-41,5%	1,5%
<i>Viti non innestate</i>	Sup. in Ha	0,00	N.d	-	-	0,0%

<sup>1</sup>Per il dato del Censimento del 1990 non è disponibile la distinzione tra superficie non utilizzata e altra superficie.

		Anno 2000	Anno 1990	Variazione Assoluta	Variazione %	% su Tot. Prov.
Olivo	Sup. in Ha	256,81	139,73	117,08	83,8%	1,8%
	N° Aziende	440	377	63	16,7%	1,9%
Fruttiferi	Sup. in Ha	196,02	213,80	-17,78	-8,3%	0,9%
	N° Aziende	162	205	-43	-21,0%	1,2%
<i>melo</i>	Sup. in Ha	1,12	N.d	-	-	0,6%
<i>pero</i>	Sup. in Ha	0,36	N.d	-	-	0,6%
<i>pesco</i>	Sup. in Ha	2,45	N.d	-	-	0,8%
<i>nettarina (pesca noce)</i>	Sup. in Ha	0,02	N.d	-	-	0,1%
<i>actinidia-kiwi</i>	Sup. in Ha	0,07	N.d	-	-	0,0%
<i>nociolo</i>	Sup. in Ha	173,87	N.d	-	-	1,0%
<i>castagno</i>	Sup. in Ha	6,42	N.d	-	-	0,2%
<i>altra frutta</i>	Sup. in Ha	11,71	N.d	-	-	1,7%
Vivai	Sup. in Ha	0,00	N.d	-	-	0,0%
<b>PRATI PERMANENTI E PASCOLI</b>	<b>Sup. in Ha</b>	<b>264,36</b>	<b>278,42</b>	<b>-14,06</b>	<b>-5,0%</b>	<b>1,3%</b>
	<b>N° Aziende</b>	<b>154</b>	<b>N.d</b>	<b>-</b>	<b>-</b>	<b>2,1%</b>
<b>Arboricoltura da legno</b>	<b>Sup. in Ha</b>	<b>0,00</b>	<b>N.d</b>	<b>-</b>	<b>-</b>	<b>0,0%</b>
	<b>N° Aziende</b>	<b>0</b>	<b>N.d</b>	<b>-</b>	<b>-</b>	<b>0,0%</b>
Pioppeti	Sup. in Ha	0,00	0,00	0	-	0,0%
<b>Boschi</b>	<b>Sup. in Ha</b>	<b>609,63</b>	<b>533,27</b>	<b>76,36</b>	<b>14,3%</b>	<b>1,1%</b>
	<b>N° Az.</b>	<b>149</b>	<b>N.d</b>	<b>-</b>	<b>-</b>	<b>1,7%</b>
Fustaie	Sup. in Ha	0,00	N.d	-	-	0,0%
Cedui	Sup. in Ha	609,63	N.d	-	-	1,3%
Macchia mediterranea	Sup. in Ha	0,00	N.d	-	-	0,0%
<b>Irrigazione</b>						
Superficie irrigabile	Sup. in Ha	316,54	144,32	172,22	119,3%	0,7%
<b>Allevamenti: consistenza al 22-10-2000</b>						
Bovini	Aziende	24	37	-13	-35,1%	2,5%
	N° Capi	356	603	-247	-41,0%	1,0%
Bufalini	Aziende	0	0	0	-	0,0%
	N° Capi	0	0	0	-	0,0%
Ovini	Aziende	13	28	-15	-53,6%	0,8%
	N° Capi	2.478	1.816	662	36,5%	0,9%
Caprini	Aziende	8	10	-2	-20,0%	3,8%
	N° Capi	24	107	-83	-77,6%	0,5%
Conigli	Aziende	53	N.d	-	-	2,3%
	N° Capi	328	N.d	-	-	0,8%
Equini	Aziende	19	22	-3	-13,6%	2,1%
	N° Capi	45	97	-52	-53,6%	1,2%
Suini	Aziende	0	57	-57	-100,0%	0,0%
	N° Capi	0	121	-121	-100,0%	0,0%
Allevamenti avicoli	Aziende	111	165	-54	-32,7%	1,9%
	N° Capi	102.645	6.986	95.659	1369,3%	7,4%
<b>Produzione di latte bovino</b>						
Latte munto	Kg	296.480	N.d	-	-	0,5%
Consegna a caseifici	Kg	296.480	N.d	-	-	0,5%
Vendita diretta	Kg	0	N.d	-	-	0,0%
Alimentazione del bestiame in azienda	Kg	0	N.d	-	-	0,0%
Trasformazione in azienda	Kg	0	N.d	-	-	0,0%
Prodotti ottenuti	Kg	0	N.d	-	-	0,0%
<i>Formaggio</i>	Kg	0	N.d	-	-	0,0%
<i>Altri prodotti</i>	Kg	0	N.d	-	-	0,0%
<b>Produzione di latte ovino</b>						
Latte munto	Kg	134.620	N.d	-	-	0,4%
Consegna a caseifici	Kg	134.620	N.d	-	-	0,4%
Vendita diretta	Kg	0	N.d	-	-	0,0%
Alimentazione del bestiame in azienda	Kg	0	N.d	-	-	0,0%
Trasformazione in azienda	Kg	0	N.d	-	-	0,0%
Prodotti ottenuti	Kg	0	N.d	-	-	0,0%
<i>Formaggio</i>	Kg	0	N.d	-	-	0,0%
<i>Altri prodotti</i>	Kg	0	N.d	-	-	0,0%
<b>MEZZI MECCANICI UTILIZZATI</b>						
Trattrici	n.°	357	150	207	138,0%	1,5%
Motocoltivatori, motozappe, motofresatrici, motofalciatrici e mietitrebbiatrici	n.°	489	453	36	7,9%	2,7%



		Anno 2000	Anno 1990	Variazione Assoluta	Variazione %	% su Tot. Prov.
Macchine per la raccolta completamente automatizzata di prodotti	n.°	10	N.d	-	-	0,6%
Apparecchi per la distribuzione dei prodotti fitoiatrici <sup>2</sup>	n.°	4	11	-6	-54,5%	0,1%
Macchine per la fertilizzazione <sup>2</sup>	n.°	1				0,0%
<b>Lavoro</b>						
Conduttore	Giornate lav.	17.809	29.967	-12.158	-40,6%	1,0%
	N° di persone	576	N.d	-	-	1,5%
Coniuge che lavora in azienda	Giornate lav.	5.941	10.270	-4.329	-42,2%	1,2%
	N° di persone	358	N.d	-	-	1,5%
Altri familiari che lavorano in azienda	Giornate lav.	1.881	3.405	-1.524	-44,8%	0,6%
	N° di persone	285	N.d	-	-	4,5%
Parenti del conduttore che lavorano in azienda	Giornate lav.	710	2.205	-1.495	-67,8%	0,4%
	N° di persone	13	N.d	-	-	0,3%
A tempo indeterminato	Giornate lav.	950	N.d	-	-	0,9%
	N° di persone	6	N.d	-	-	0,8%
<i>dirigenti ed impiegati</i>	Giornate lav.	350	N.d	-	-	1,4%
	N° di persone	4	N.d	-	-	1,8%
<i>operai ed assimilati</i>	Giornate lav.	600	705	-105	-14,9%	0,8%
	N° di persone	2	N.d	-	-	0,4%
A tempo determinato	Giornate lav.	2.163	N.d	-	-	0,8%
	N° di persone	32	N.d	-	-	0,6%
<i>dirigenti, impiegati</i>	Giornate lav.	620	N.d	-	-	1,4%
	N° di persone	8	N.d	-	-	0,9%
<i>operai ed assimilati</i>	Giornate lav.	1.543	3.053	-1.510	-49,5%	0,7%
	N° di persone	24	N.d	-	-	0,6%

## **PRODUZIONE DI QUALITA'**

Produzione vegetale di qualità	Superficie		
	Integrata	Biologica	Sottoposta a disciplinare
Cereali	0,00	4,50	0,00
Ortive	0,00	1,01	0,00
Altri seminativi	9,67	3,80	8,52
Fruttiferi	15,20	5,15	7,90
Olivo	6,20	4,05	2,00
Vite	1,50	3,00	0,40
Piante industriali	8,44	9,00	0,00
Altre coltivazioni	0,00	0,00	0,00

Fonte: ISTAT - V Censimento generale dell'agricoltura 22-10-2000

Produzione zootecnica di qualità	Capi	
	Biologici	Sottoposta a disciplinare
Avicoli	0	0
Bovini	0	0
Caprini	0	0
Ovini	0	0
Suini	0	0
Altri	0	0

Fonte: ISTAT - V Censimento generale dell'agricoltura 22-10-2000

<sup>2</sup>Per il dato del Censimento del 1990 non è disponibile la distinzione tra Apparecchi per la distribuzione dei prodotti fitoiatrici e Macchine per la fertilizzazione.

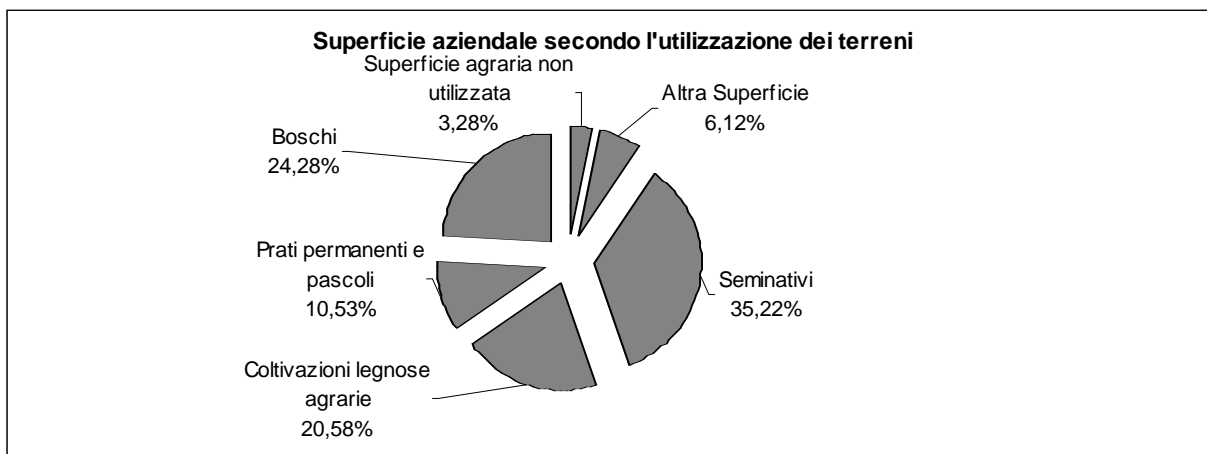

Fonte: ISTAT - V Censimento generale dell'agricoltura 22-10-2000

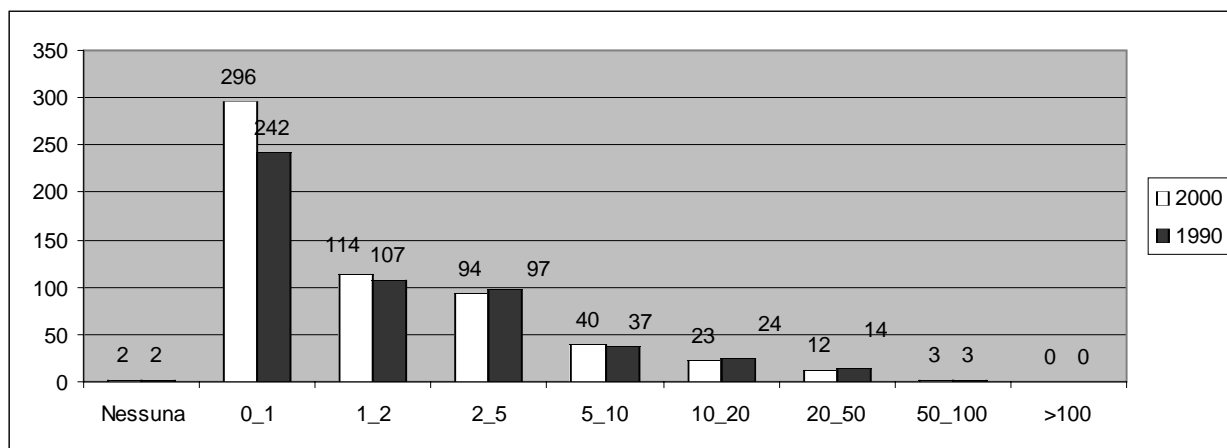

Fonte: ISTAT - V Censimento generale dell'agricoltura 22-10-2000

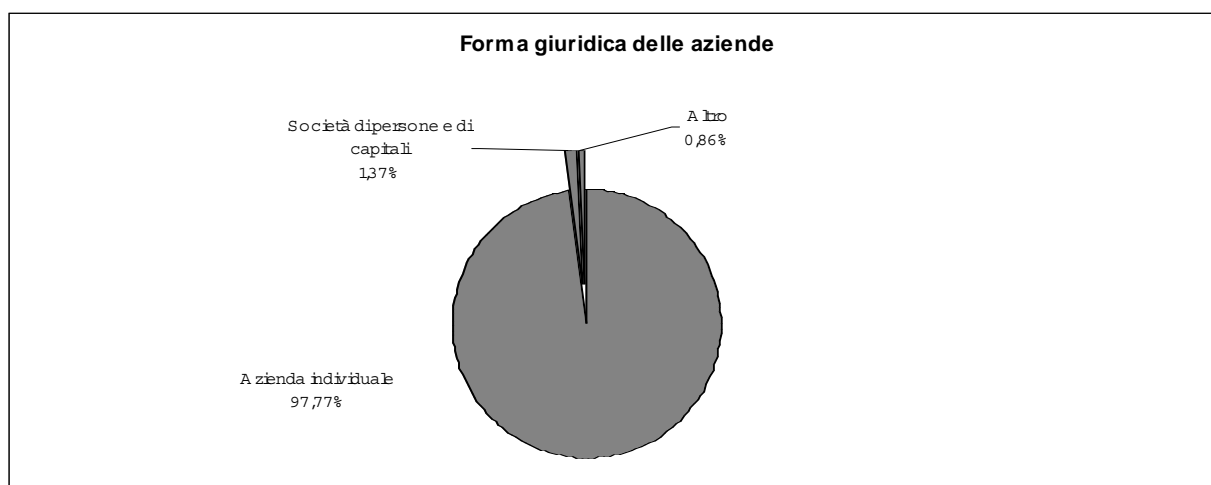

Fonte: ISTAT - V Censimento generale dell'agricoltura 22-10-2000

**TOTALE**

**Superficie Comunale** Km<sup>q</sup> 3.612,12  
**Aziende** N° 38.144

<b>Forma di Conduzione:</b>		<b>Anno 2000</b>	<b>Anno 1990</b>	<b>Variazione Assoluta</b>	<b>Variazione %</b>
Conduzione diretta del coltivatore	N° Aziende	36.078	37.577	-1499	-4,0%
<i>con solo manodopera familiare</i>	N° Aziende	33.965	33.833	132	0,4%
<i>con manodopera familiare prevalente</i>	N° Aziende	1.382	2.179	-797	-36,6%
<i>con manodopera extrafamiliare prevalente</i>	N° Aziende	731	1.565	-83	-53,3%
Conduzione con salariati	N° Aziende	2.033	1.528	505	33,0%
Conduzione a colonia parziale appoderata	N° Aziende	23	55	-32	-58,2%
Altra forma di conduzione	N° Aziende	10	131	-121	-92,4%
<b>Superficie Totale dell'Azienda</b>	<b>Sup. in Ha</b>	<b>280.596,60</b>	<b>299.463,18</b>	<b>-18.866,58</b>	<b>-6,3%</b>
di proprietà	Sup. in Ha	240.446,54	N.d.	-	-
in affitto	Sup. in Ha	30.999,87	N.d.	-	-
uso gratuito	Sup. in Ha	9.623,19	N.d.	-	-
<b>SAU</b>	<b>Sup. in Ha</b>	<b>209.965,98</b>	<b>223.976,62</b>	<b>-14.010,64</b>	<b>-6,3%</b>
<b>Aziende per classi di SAU:</b>					
Nessuna	N° Aziende	340	273	67	24,5%
0_1	N° Aziende	15.422	14.089	1333	9,5%
1_2	N° Aziende	7.165	7.653	-488	-6,4%
2_5	N° Aziende	7.883	9.463	-1580	-16,7%
5_10	N° Aziende	3.294	3.750	-456	-12,2%
10_20	N° Aziende	2.052	2.173	-121	-5,6%
20_50	N° Aziende	1.328	1.221	107	8,8%
50_100	N° Aziende	416	391	25	6,4%
>100	N° Aziende	244	278	-34	-12,2%
<b>Superficie non Utilizzata<sup>1</sup></b>	<b>Sup. in Ha</b>	<b>7466,83</b>	<b>18431,34</b>	<b>-3955,53</b>	<b>-21,5%</b>
<b>Altra superficie<sup>1</sup></b>	<b>Sup. in Ha</b>	<b>7008,98</b>			
<b>Forma giuridica:</b>					
Azienda individuale	N° Aziende	37.467	N.d.	-	-
Società di persone e di capitali	N° Aziende	510	N.d.	-	-
Società cooperativa	N° Aziende	19	N.d.	-	-
Associazione di produttori	N° Aziende	1	N.d.	-	-
Altro	N° Aziende	147	N.d.	-	-
<b>Aziende che vendono i propri prodotti</b>					
In parte	N° Aziende	22.081	N.d.	-	-
Tutti	N° Aziende	9.142	N.d.	-	-
Nessuno	N° Aziende	6.921	N.d.	-	-
<b>UTILIZZAZIONE TERRENI COLTIVATI</b>					
<b>Totale Seminati</b>	<b>Sup. in Ha</b>	<b>146.939,36</b>	<b>152.056,57</b>	<b>-5.117,21</b>	<b>-3,4%</b>
	<b>N° Aziende</b>	<b>19937</b>	<b>N.d.</b>	<b>-</b>	<b>-</b>
Cereali	Sup. in Ha	68.591,16	77.072,35	-8.481,19	-11,0%
	N° Aziende	8.472	11.436	-2.964	-25,9%
<i>Frumento</i>	Sup. in Ha	59.635,14	63.412,07	-3.776,93	-6,0%
<i>Orzo</i>	Sup. in Ha	3.449,51	N.d.	-	-
<i>Avena</i>	Sup. in Ha	872,73	N.d.	-	-
<i>Granoturco</i>	Sup. in Ha	3.995,09	N.d.	-	-
<i>Altri cereali</i>	Sup. in Ha	638,69	N.d.	-	-
Legumi Secchi	Sup. in Ha	1.381,68	N.d.	-	-
Patata	Sup. in Ha	1.400,81	N.d.	-	-
Barbabietola da zucchero	Sup. in Ha	847,23	N.d.	-	-
Piante industriali	Sup. in Ha	10.161,86	N.d.	-	-
Ortive	Sup. in Ha	3.799,83	4.079,11	-279,28	-6,8%
	N° Aziende	2.200	2.951	-751	-25,4%
<i>In piena aria</i>	Sup. in Ha	3.641,48	N.d.	-	-
<i>Protette (serra, tunnel, ecc..)</i>	Sup. in Ha	158,35	N.d.	-	-
Foraggere avicendate	Sup. in Ha	50.055,57	51.661,23	-1.605,66	-3,1%
	N° Aziende	6.441	7.474	-1.033	-13,8%
<b>Coltivazioni Legnose Agrarie</b>	<b>Sup. in Ha</b>	<b>42.013,83</b>	<b>N.d.</b>	<b>-</b>	<b>-</b>
	<b>N° aziende</b>	<b>30227</b>	<b>N.d.</b>	<b>-</b>	<b>-</b>
Vite	Sup. in Ha	4.933,41	8.178,33	-3244,92	-39,7%
	N° Aziende	12.155	17.571	-5416	-30,8%
<i>Vitigni (DOC e DOCG)</i>	Sup. in Ha	846,25	814,80	31,45	3,9%
	N° Aziende	754	491	263	53,6%
<i>Vitigni per la produzione di altri vini</i>	Sup. in Ha	4.064,48	7.343,88	-3279,4	-44,7%
<i>Viti non innestate</i>	Sup. in Ha	0,05	0,54	-0,49	-90,7%

<sup>1</sup>Per il dato del Censimento del 1990 non è disponibile la distinzione tra superficie non utilizzata e altra superficie.

		Anno 2000	Anno 1990	Variazione Assoluta	Variazione %
Olivo	Sup. in Ha	14.454,59	12.297,31	2157,28	17,5%
	N° Aziende	22.593	21.274	1319	6,2%
Fruttiferi	Sup. in Ha	22.499,59	21.602,03	897,56	4,2%
	N° Aziende	13.077	13.821	-744	-5,4%
<i>melo</i>	Sup. in Ha	196,03	N.d.	-	-
<i>pero</i>	Sup. in Ha	59,52	N.d.	-	-
<i>pesco</i>	Sup. in Ha	295,85	N.d.	-	-
<i>nettarina (pesca noce)</i>	Sup. in Ha	21,74	N.d.	-	-
<i>actinidia-kivi</i>	Sup. in Ha	399,57	N.d.	-	-
<i>nocciolo</i>	Sup. in Ha	18.046,57	N.d.	-	-
<i>castagno</i>	Sup. in Ha	2.779,37	N.d.	-	-
<i>altra frutta</i>	Sup. in Ha	700,94	N.d.	-	-
Vivai	Sup. in Ha	57,17	N.d.	-	-
<b>PRATI PERMANENTI E PASCOLI</b>	<b>Sup. in Ha</b>	<b>21.012,79</b>	<b>27.212,87</b>	<b>-6.200,08</b>	<b>-22,8%</b>
	<b>N° Aziende</b>	<b>7.342</b>	<b>N.d.</b>	<b>-</b>	<b>-</b>
<b>Arboricoltura da legno</b>	<b>Sup. in Ha</b>	<b>715,95</b>	<b>N.d.</b>	<b>-</b>	<b>-</b>
	<b>N° Aziende</b>	<b>185</b>	<b>N.d.</b>	<b>-</b>	<b>-</b>
Pioppeti	Sup. in Ha	30,17	102,60	-72,43	-70,6%
<b>Boschi</b>	<b>Sup. in Ha</b>	<b>55.438,86</b>	<b>56.952,62</b>	<b>-1.513,76</b>	<b>-2,7%</b>
	<b>N° Az.</b>	<b>8.649</b>	<b>N.d.</b>	<b>-</b>	<b>-</b>
Fustaie	Sup. in Ha	7.535,30	N.d.	-	-
Cedui	Sup. in Ha	45.754,50	N.d.	-	-
Macchia mediterranea	Sup. in Ha	2.149,06	N.d.	-	-
<b>Irrigazione</b>					
Superficie irrigabile	Sup. in Ha	44.560,29	38.124,19	6.436,10	16,9%
<b>Allevamenti: consistenza al 22-10-2000</b>					
Bovini	Aziende	954	1.580	-626	-39,6%
	N° Capi	37.292	42.678	-5386	-12,6%
Bufalini	Aziende	4	N.d.	-	-
	N° Capi	235	N.d.	-	-
Ovini	Aziende	1.556	2.247	-691	-30,8%
	N° Capi	288.618	286.189	2.429	0,8%
Caprini	Aziende	213	453	-240	-53,0%
	N° Capi	4.500	5.279	-779	-14,8%
Conigli	Aziende	2.318	N.d.	-	-
	N° Capi	43.680	N.d.	-	-
Equini	Aziende	888	1.076	-188	-17,5%
	N° Capi	3.649	5.016	-1.367	-27,3%
Suini	Aziende	1.345	3.025	-1.680	-55,5%
	N° Capi	22.415	34.491	-12.076	-35,0%
Allevamenti avicoli	Aziende	5.747	8.459	-2.712	-32,1%
	N° Capi	1.386.280	633.414	752.866	118,9%
<b>Produzione di latte bovino</b>					
Latte munto	Kg	62.332.278	N.d.	-	-
Consegna a caseifici	Kg	60.555.538	N.d.	-	-
Vendita diretta	Kg	922.000	N.d.	-	-
Alimentazione del bestiame in azienda	Kg	362.511	N.d.	-	-
Trasformazione in azienda	Kg	391.830	N.d.	-	-
Prodotti ottenuti	Kg	158.754	N.d.	-	-
<i>Formaggio</i>	Kg	72.190	N.d.	-	-
<i>Altri prodotti</i>	Kg	86.564	N.d.	-	-
<b>Produzione di latte ovino</b>					
Latte munto	Kg	35.385.891	N.d.	-	-
Consegna a caseifici	Kg	34.787.531	N.d.	-	-
Vendita diretta	Kg	271.610	N.d.	-	-
Alimentazione del bestiame in azienda	Kg	52.780	N.d.	-	-
Trasformazione in azienda	Kg	260.090	N.d.	-	-
Prodotti ottenuti	Kg	38.787	N.d.	-	-
<i>Formaggio</i>	Kg	32.297	N.d.	-	-
<i>Altri prodotti</i>	Kg	6.490	N.d.	-	-
<b>MEZZI MECCANICI UTILIZZATI</b>					
Trattrici	n.°	23.269	19.869	3.400	17,1%
Motocoltivatori, motozappe, motofresatrici, motofalciatrici e mietitrebbiatrici	n.°	17.951	19.533	-1.582	-8,1%

		Anno 2000	Anno 1990	Variazione Assoluta	Variazione %
Macchine per la raccolta completamente automatizzata di prodotti	n.°	1.785	N.d.	-	-
Apparecchi per la distribuzione dei prodotti fitoiatrici <sup>2</sup>	n.°	6.462	5.789	4.708	81,3%
Macchine per la fertilizzazione <sup>2</sup>	n.°	4.035			
<b>Lavoro</b>					
Conduttore	Giornate lav.	1.739.966	2.110.574	-370.608	-17,6%
	N° di persone	37.870	N.d.	-	-
Coniuge che lavora in azienda	Giornate lav.	477.860	613.652	-135.792	-22,1%
	N° di persone	24.675	N.d.	-	-
Altri familiari che lavorano in azienda	Giornate lav.	312.126	395.892	-83.766	-21,2%
	N° di persone	6.313	N.d.	-	-
Parenti del conduttore che lavorano in azienda	Giornate lav.	174.498	364.320	-189.822	-52,1%
	N° di persone	5.147	N.d.	-	-
A tempo indeterminato	Giornate lav.	102.127	N.d.	-	-
	N° di persone	743	N.d.	-	-
<i>dirigenti ed impiegati</i>	Giornate lav.	24.543	N.d.	-	-
	N° di persone	226	N.d.	-	-
<i>operai ed assimilati</i>	Giornate lav.	77.584	150.812	-	-
	N° di persone	517	N.d.	-	-
A tempo determinato	Giornate lav.	266.846	N.d.	-	-
	N° di persone	5.133	N.d.	-	-
<i>dirigenti, impiegati</i>	Giornate lav.	44.767	N.d.	-	-
	N° di persone	896	N.d.	-	-
<i>operai ed assimilati</i>	Giornate lav.	222.079	484.614	-262.535	-54,2%
	N° di persone	4.237	N.d.	-	-

## PRODUZIONE DI QUALITA'

Produzione vegetale	Superficie		
	Integrata	Biologica	Sottoposta a disciplinare
Cereali	1.188,18	1.013,47	1.204,54
Ortive	89,94	38,85	26,70
Altri seminativi	1.986,55	1.465,90	2.042,36
Fruttiferi	2.789,70	1.250,87	2.190,23
Olivo	752,38	297,36	1.056,87
Vite	214,95	138,27	472,70
Piante industriali	359,23	206,24	269,67
Altre coltivazioni	42,80	1.229,22	777,65

Fonte: ISTAT - V Censimento generale dell'agricoltura 22-10-2000

Produzione zootecnica	Capi	
	Biologici	Sottoposta a disciplinare
Avicoli	472	18.261
Bovini	1.175	1.952
Caprini	109	446
Ovini	14.158	7.122
Suini	251	3.429
Altri	7	4

Fonte: ISTAT - V Censimento generale dell'agricoltura 22-10-2000

<sup>2</sup>Per il dato del Censimento del 1990 non è disponibile la distinzione tra Apparecchi per la distribuzione dei prodotti fitoiatrici e Macchine per la fertilizzazione.

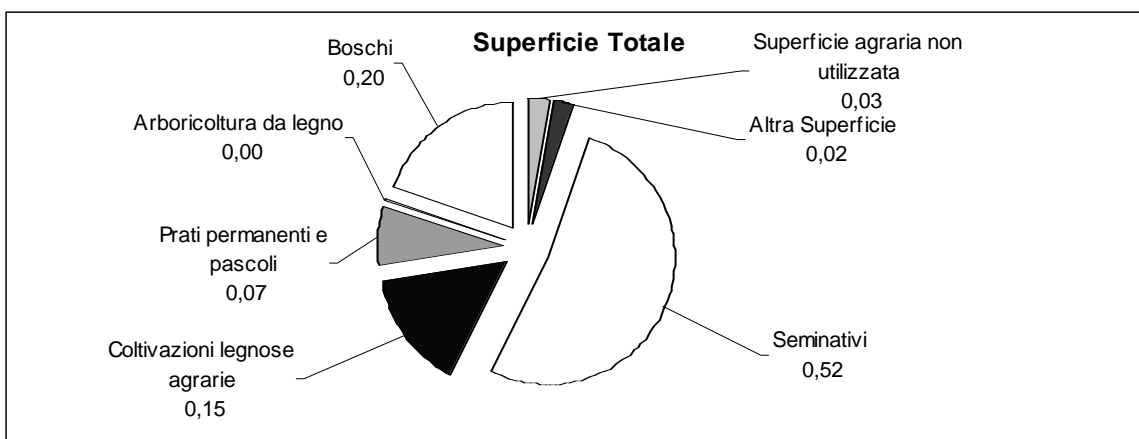

Fonte: ISTAT - V Censimento generale dell'agricoltura 22-10-2000

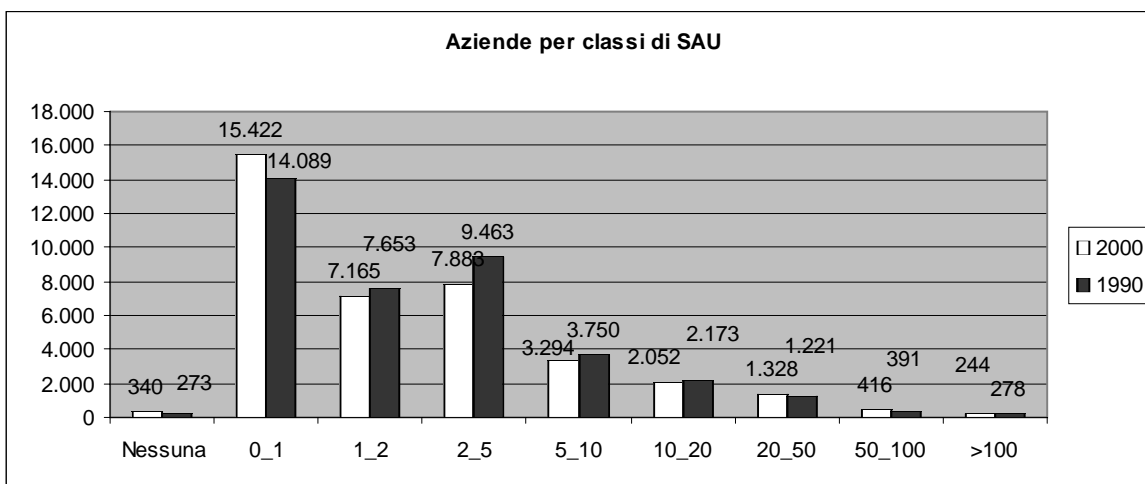

Fonte: ISTAT - V Censimento generale dell'agricoltura 22-10-2000

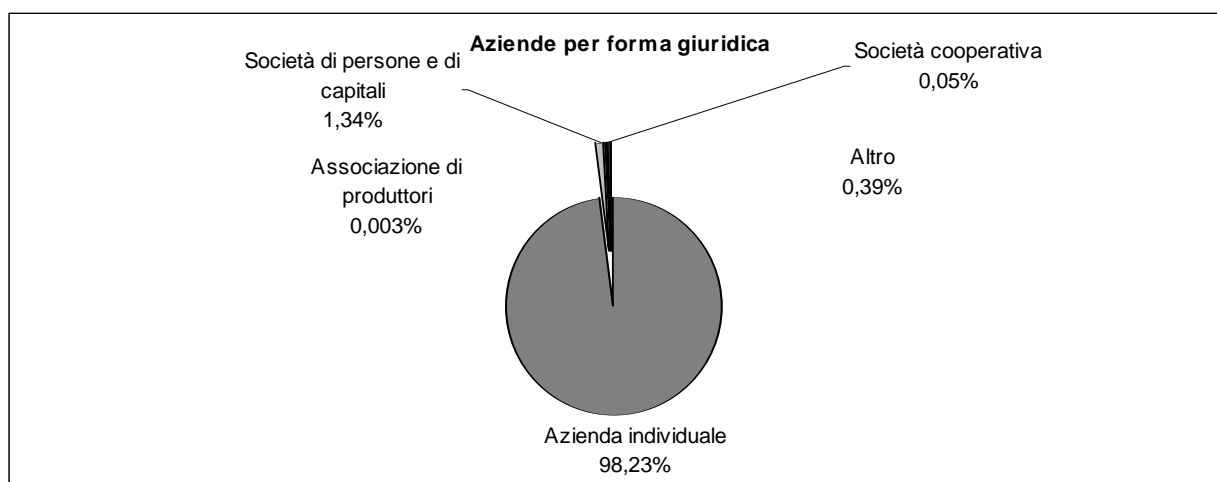

Fonte: ISTAT - V Censimento generale dell'agricoltura 22-10-2000

**UNITA' DI RILEVAZIONE:** " L'unità di rilevazione del censimento dell'Agricoltura è l'azienda agricola, forestale e zootecnica.

Per azienda agricola, forestale e zootecnica si intende, ai fini del censimento, l'unità tecnico-economica costituita da terreni, anche in appezzamenti non contigui, ed eventualmente da impianti ed attrezzature vari in cui si attua la produzione agricola, forestale zootecnica ad opera di un conduttore, e cioè persona fisica, società od ente che ne sopporta il rischio sia da solo (conduttore coltivatore o conduttore con salariati e/o compartecipanti), sia in forma associata, tra queste aziende sono comprese anche le aziende prive di terreno agrario (esclusivamente zootecniche).

Sono da escludere dal campo di osservazione:

" I terreni destinati ad aree fabbricabili o non utilizzabili dal punto di vista agricolo

" I parchi o giardini ornamentali

" I campi completamente abbandonati per emigrazione dei proprietari

" Gli orti familiari, generalmente annessi alle abitazioni, salvo il caso in cui la persona che ne dispone sia conduttore di azienda agricola, dovendosi allora l'orto considerare parte integrante dell'azienda stessa.

" I piccoli allevamenti a carattere familiare, utilizzati normalmente per il consumo familiare, salvo il caso in cui la persona che ne dispone sia conduttore di azienda agricola, dovendosi allora l'allevamento considerare parte integrante dell'azienda stessa.

" Gli allevamenti di cani

" Le scuderie

" I terreni per l'esercizio di cani da corsa

" I centri di commercio del bestiame ed i macelli che non praticano anche l'allevamento

**INDIVIDUAZIONE DELL'UNITA' DI RILEVAZIONE:** Le aziende sono state rilevate e censite nel Comune, ed in particolare nel foglio di mappa catastale<sup>1</sup>, in cui ricade il centro aziendale o, in mancanza di esso, la maggior parte delle particelle catastali<sup>2</sup> costituenti la superficie totale aziendale.

Per centro aziendale, che corrisponde al luogo presso cui sono realizzate le attività di gestione dell'azienda agricola, si intende il complesso dei fabbricati situati nel perimetro dei terreni dell'azienda e connessi alla sua attività. Il centro aziendale comprende, in generale, le abitazioni del conduttore e della manodopera impiegata nei lavori agricoli aziendali, i ricoveri per animali, i locali per l'immagazzinamento dei prodotti e quelli per il deposito di macchine ed attrezzi di uso agricolo. Nel caso di terreni costituiti da particelle non contigue, condotti unitariamente da una stessa persona e secondo un'unica forma di conduzione, si è in presenza di un'unica azienda anche se tali terreni ricadono in Comuni diversi.

Forma di conduzione

- Conduzione diretta del coltivatore, quando il conduttore presta egli stesso lavoro manuale in azienda da solo o con l'aiuto di familiari, indipendentemente dall'entità di lavoro fornito da eventuale manodopera salariale, che può anche risultare prevalente rispetto a quella presentata dal conduttore e dai suoi familiari. La conduzione diretta del coltivatore si suddivide ulteriormente nelle seguenti forme:

- Con solo manodopera familiare, quando le giornate lavorative impiegate nell'azienda sono dovute esclusivamente al conduttore ai suoi familiari e ai suoi parenti.

- Con manodopera familiare prevalente, se le giornate di lavoro prestate dal conduttore e dai suoi familiari o dagli altri parenti sono in numero uguale o maggiore di quelle prestate dell'altra manodopera aziendale (salariati fissi, braccianti, ecc..)

- Con manodopera extrafamiliare prevalente se le giornate di lavoro prestate dal conduttore e da altri parenti risultano inferiori a quelle dell'altra manodopera aziendale (salariati fissi, braccianti, ecc..)

- Conduzione con salariati, quando il conduttore impiega per i lavori manuali in azienda esclusivamente manodopera fornita da operai a tempo indeterminato o a tempo determinato, mentre la sua opera o quella dei familiari è rivolta, in generale, alla direzione dell'azienda nei riguardi dei vari aspetti tecnico-organizzativi.

- Conduzione a coloni parziale appoderata (mezzadria), quando una persona fisica o giuridica (concedente) affida un podere ad un capo famiglia il quale si impegna ad eseguire, con l'aiuto dei familiari (famiglia colonica), tutti i lavori che il podere richiede, sostenendo parte delle spese necessarie.

- Altra forma di conduzione comprende tutte le forme di conduzione non classificabili tra quelle sopraindicate.

Titolo di possesso dei terreni

- Proprietà: sono assimilati alla proprietà l'usufrutto, l'enfiteusi, l'assegnazione dei territori da

<sup>1</sup>Foglio di mappa catastale: insieme di particelle catastali continue, rurali o urbane, che appartengono a precise porzioni di territorio, predeterminate nel catasto dei terreni.

<sup>2</sup>Particella catastale: poligono chiuso di una porzione di territorio situata in uno stesso Comune appartenente ad un'unica proprietà (la quale può appartenere a più soggetti), avente la stessa qualità o classe e la stessa destinazione. Una particella è individuata da un numero identificativo, da un foglio di mappa del quale è inserita, di Comune e Provincia in cui il foglio ricade.

parte di enti di sviluppo, consorzi e simili, il beneficio parrocchiale, la colonia perpetua.

- Affitto: sono assimilati all'affitto l'affitto misto.

- Uso gratuito: sono assimilati all'uso gratuito il comodato, e l'affidapascoli.

#### Superficie aziendale

- Superficie totale: area complessiva dei terreni dell'azienda formata dalla superficie agricola utilizzata, da quella coperta da arboricoltura da legno, da boschi, dalla superficie agraria non utilizzata, nonché dall'area occupata da parchi e giardini ornamentali, fabbricati, stagni, canali, cortili situati entro il perimetro dei terreni che costituiscono l'azienda.

- Superficie agricola utilizzata (SAU): insieme dei terreni investiti a seminativi, coltivazioni legnose agrarie, orti familiari, prati permanenti e pascoli castagneti da frutto. Essa costituisce la superficie investita ed effettivamente utilizzata in coltivazioni propriamente agricole.

- Superficie agricola non utilizzata: insieme dei terreni dell'azienda non utilizzati a scopi agricoli per una qualsiasi ragione (di natura economica, sociale od altra), ma suscettibili di essere di essere utilizzati a scopi agricoli mediante l'intervento di mezzi normalmente disponibili presso un'azienda agricola. Sono compresi gli eventuali terreni abbandonati facenti parte dell'azienda ed aree destinate ad attività ricreative. Sono esclusi i terreni a riposo.

- Altra superficie: è costituita dalle aree occupate da fabbricati, cortili, strade poderali, fossi, canali, cave, terre sterili, rocce, parchi e giardini ornamentali.

#### Forma giuridica

- Azienda individuale: Persona singola, persone legate da vincoli di parentela che conducono unitariamente terreni appartenenti a più componenti.

- Comunanza o affittanza collettiva: la comunanza è un'associazione costituita da collettività di famiglie che conducono in forma mutualistica un'azienda agricola costituita di norma, da terreni pascolativi di proprietà della comunanza stessa. L'affittanza collettiva è un'associazione di lavoratori agricoli che conducono indiviso un'azienda agricola costituita di norma da estese superfici prese in affitto.

- Società di persone e di capitale: le società di persone sono collettività di soci su base personale e godono di un'autonomia patrimoniale in funzione della destinazione dei beni ad uno scopo comune. Con il contratto i soci regolano la loro reciproca posizione dandosi un ordinamento per lo svolgimento dell'attività sociale e, a tale ordinamento, la legge riconosce efficacia anche nei confronti di terzi. Le altre società di persone sono le società in nome collettivo, le società in accomandita semplice e le altre forme per le quali sono state osservate le formalità prescritte e la conseguente iscrizione al Registro delle società. Le società di capitali sono quelle organizzate su base capitalistica nelle quali i beni conferiti non rimangono proprietà comune dei soci ma costituiscono il patrimonio della società. Rientrano in questa categoria la società per azioni, la società in accomandita per azioni.

- Cooperativa: per cooperativa si intende l'associazione di agricoltori costituita secondo la legislazione vigente la cui caratteristica

fondamentale è la mutualità (stalla sociale, cooperativa per conduzione dei terreni, ecc..)

- Associazione di produttori: Trattasi di associazioni costituite per iniziativa dei produttori stessi allo scopo di:

- promuovere la concentrazione dell'offerta e la regolarizzazione dei prezzi nella fase della produzione per uno o più prodotti agricoli;

- mettere a disposizione dei produttori associati mezzi tecnici adeguati per il condizionamento e la commercializzazione dei prodotti in questione.

- Altra forma giuridica: indica tutte quelle aziende che non rientrano nelle forme precedenti

#### Produzione di qualità

- Agricoltura biologica: si intende quella praticata in modo conforme agli standard e alle norme CEE n.209/91, modificati dal regolamento n. 1488/97.

- Agricoltura integrata: si intendono i sistemi a basso input per i quali si utilizzano pratiche agricole sostenibili, in cui si impiegano mezzi di produzione minimi, in particolare concimi e prodotti fitosanitari.

- Agricoltura sottoposta a disciplinare: si intende un tipo di produzione basata sull'adesione (volontaria) di un imprenditore ad un'associazione di produttori (che generalmente assume la configurazione giuridica di consorzio di tutela), che gestisce un marchio e un insieme di standard minimi di qualità (il disciplinare) al fine di valorizzare la propria produzione sia sotto l'aspetto qualitativo che commerciale.

#### Lavoro agricolo

I lavori agricoli sono quelli



che contribuiscono al conseguimento della produzione agricola, forestale e zootecnica, ad eccezione dei lavori domestici. Sono considerati lavori agricoli, purché effettuati dalla manodopera aziendale, la direzione e la sorveglianza dei lavori, l'organizzazione e la gestione aziendale, la conservazione, la lavorazione, la trasformazione e la commercializzazione dei prodotti nonché la manutenzione di fabbricati, macchine ed impianti ed il trasporto per conto dell'azienda.

Impianti per il trattamento e la trasformazione del latte

Sono da considerarsi solo gli impianti propri dell'azienda, utilizzati esclusivamente o prevalentemente per la lavorazione e trasformazione del latte aziendale.

Per capacità lavorativa giornaliera, si intende la quantità di latte lavorabile giornalmente, espressa in ettolitri per la refrigerazione, in litri per il trattamento e in chilogrammi per la trasformazione.

Giornata di lavoro

Prestazione lavorativa non inferiore alle otto ore. Se il lavoro prestato giornalmente presso l'azienda è stato inferiore alle otto ore si sono convertite le ore di lavoro in giornate di otto ore. Se invece le ore di lavoro giornaliero hanno superato le otto ore non si è operata alcuna conversione. Il numero delle giornate di lavoro fa riferimento a quelle effettivamente prestate con esclusione di giorni di congedo, ferie e malattia.

Impianti per la lavorazione e la trasformazione dei prodotti delle coltivazioni

Sono da considerarsi solo gli impianti propri dell'azienda, utilizzati esclusivamente o prevalentemente per la lavorazione e trasformazione dei prodotti aziendali e per la produzione di mangimi.

Per capacità lavorativa oraria, si intende, la quantità di prodotto lavorabile ogni ora dall'impianto, espressa in chilogrammi, per gli impianti di essiccazione meccanica (della granella e del foraggio), di produzione di mangime, di trasformazione di uva e olive, ed in metri cubi per quelli di lavorazione del legno (seghe fisse).

---

